

РЕПУБЛИКА СРБИЈА
ОПШТИНА МАЛИ ЗВОРНИК



ПЛАН ЗАШТИТЕ И СПАСАВАЊА

Мали Зворник, 2020. година



САДРЖАЈ

УВОД	1
Законски оквир за израду Плана	1
Кратак сиже Процене	2
Организација заштите и спасавања на територији општине Мали Зворник.....	5
Шема организације система смањења ризика од катастрофа и управљања ванредним ситуацијама општине Мали Зворник (шема руковођења)	6
Преглед свих субјеката и снага заштите и спасавања Општине Мали Зворник.....	7
Преглед свих капацитета субјеката и снага заштите и спасавања (ОБ-2) општине Мали Зворник	22
1. Рано упозоравање и приправност (спремност)	29
1.1 Рано упозоравање.....	29
1.1.1 Организација пријема и преношења раног упозоравања за конкретну опасност, са поступком утврђивања њеног утицаја на територију јединице локалне самоуправе	30
1.1.2 Знаци за узбуњивање	34
1.1.3 Шема преношења информација у раном упозоравању	35
1.2 Приправност (спремност).....	37
1.2.1 Преглед оперативних поступака у спровођењу мера приправности – спремности	52
1.2.2 Начин пријема и преношења наређења за предузимање мера приправности-спремности.....	56
1.2.3 Начин комуникације и извештавања надлежних органа и служби о спроведеној приправности.....	58
2. Мобилизација и активирање	59
2.1 Активирање	60
2.2 Мобилизација	77
Начин позивања припадника јединица цивилне заштите опште намене	77
Међусобно позивање коришћењем телефонских веза,	77
Позивање путем курира.....	78
3. Заштита и спасавање по врстама опасности.....	91
3.1 Заштита и спасавање од поплава	93
3.2 Заштита и спасавање од земљотреса.....	136
3.2.1 Организација заштите и спасавања од земљотреса на основу процењеног ризика по људе и објекте	171
3.3 Заштита и спасавање од клизишта, ерозија и одрона.....	172
3.4 Заштита и спасавање од екстремних снежних падавина.....	201



План заштите и спасавања општине Мали Зворник

3.4.1	Извод из плана зимске службе.....	226
3.4.2	Критичне деонице на путним и железничким саобраћајницама са становишта угрожености снежним наносима	228
3.4.3	Разрада мера и поступака за збрињавање путника са завејаних саобраћајница ..	229
3.4.4	Преглед подручја која могу бити „одсечена“ услед снежних наноса, са подацима о броју угрожених становника.....	230
4	Мере цивилне заштите	231
4.1	Узбуњивање.....	232
4.1.1	Организација узбуњивања и обавештавања	232
4.1.2	Преглед локација сирена и спојних путева	234
4.1.3	Шема распореда сирена на карти са акустичном покривеношћу територије	235
4.1.4	Списак помоћних средстава за узбуњивање изван чујности сирена.....	236
4.1.5	Преглед припадника специјализоване јединице цивилне заштите за узбуњивање	236
4.1.6	Знаци за узбуњивање	237
4.2	Евакуација.....	238
4.2.1	Начин обавештавања угроженог становништва о чињеницама битним за организацију и спровођење евакуације.....	269
4.2.2	Организација превоза до места прикупљања, по приоритетима за евакуацију ..	270
4.2.3	Организација евакуације сточног фонда	270
4.2.4	Организација ветеринарске евакуације са прегледом фарми животиња	271
4.3	Збрињавање угрожених и настрадалих.....	272
4.3.1	Преглед носилаца активности у збрињавању угрожених са приказом појединачних задатака и капацитета	304
4.3.2	Организација и поступак смештаја угрожених у објекте приватних лица.....	304
4.3.3	Организација и пружање прве и медицинске, социјалне и психолошке помоћи	309
4.3.4	Организација ветеринаског збрињавања и преглед правних лица која имају објекте у којима се чува и складишти сточна храна	309
4.4	Прва и медицинска помоћ.....	310
4.5	Асанација терена.....	324
4.6	Склањање.....	345
4.6.1	Упутство о организацији склањања и боравка у склоништу	364
4.6.2	Организација склањања.....	364
4.6.3	Улога и задаци повереника и заменика повереника цивилне заштите	364
4.6.4	Улога и задаци јединице цивилне заштите опште намене.....	365
4.6.5	Припрема склоништа и других објеката за склањање.....	365



План заштите и спасавања општине Мали Зворник

4.6.6	Правовремено обавештавање угроженог становништва о потреби склањања и местима за склањање	365
4.6.7	Организацију боравка у склоништима.....	365
5	Употреба снага и субјеката заштите и спасавања.....	367
5.1	Екипа за координацију материјалног обезбеђења оперативних снага на терену	369
5.2	Телекомуникационо обезбеђење (преглед веза са сопственим снагама и оперативним снагама које пружају помоћ).....	370
5.2.1	Организација смештаја оперативних снага	376
5.3	Организација здравствене заштите припадника оперативних снага	376
6	Карте угроженог подручја.....	379
7	Заштита и спасавање запослених и лица која се у тренутку елементарне непогоде и друге несреће затекну у Управи општине Мали Зворник	387
7.1	Узбуњивање.....	388
7.2	Евакуација.....	396
7.3	Начин обавештавања угрожених лица о свим чињеницама битним за организацију и спровођење евакуације (начин евакуације, места прикупљања, правци евакуације, места прихвата и др.).....	404
7.4	Организација превоза или преношења непокретних, болесних или настрадалих до места прикупљања, утврђивање приоритета за евакуацију(повређени, болесни, мајке са децом, труднице, стари).....	404
7.5	Заштита од пожара.....	407
7.6	Прва и медицинска помоћ.....	413
8	Графички део Плана	422
9	Прилози.....	425



УВОД

План заштите и спасавања представља основни плански документ на основу кога се субјекти и снаге заштите и спасавања организују и припремају за учествовање у извршавању мера и задатака заштите и спасавања угроженог становништва, материјалних и културних добара и животне средине. Циљ израде планова је утврђивање задатака свих субјеката заштите и спасавања, планско и организовано ангажовање капацитета и усклађивање активности у спровођењу мера и задатака заштите и спасавања.

Планови су засновани на проценама ризика и на проценама расположивих капацитета и могућности за заштиту и спасавање, на свим нивоима.

Планом се планирају оперативне мере, субјекти, снаге и средства за спровођење заштите и спасавања живота и здравља људи, животиња, материјалних и културних добара и животне средине од елементарних непогода и других несрећа.

План можемо тумачити и као одговор организоване заједнице у условима повећаних ризика изазваних нарушеном равнотежом климатских фактора, као и убрзаног техничко-технолошког развоја примереног тенденцијама у савременом свету.

Законски оквир за израду Плана

План заштите и спасавања се израђује на основу Закона о смањењу ризика од катастрофа и управљању ванредним ситуацијама („Службени гласник РС“, бр. 87/2018), члан 17; Упутства о методологији за израду и садржај процене ризика од катастрофа и плана заштите и спасавања („Службени гласник РС“, бр. 80/2019), тачка 7; Уредбе о садржају и начину израде планова заштите и спасавања у ванредним ситуацијама („Службени гласник РС“, бр. 8/2011) и на основу Процене ризика од катастрофа општине Мали Зворник на коју је дата сагласност Министарства унутрашњих послова, Сектора за ванредне ситуације, Одељења за ванредне ситуације у Шапцу, број: 404-66-2019-6-2 од 18.01.2020. године.

Остала законска регулатива:

- Закон о заштити животне средине („Службени гласник РС“, бр. 135/2004, 36/2009, 36/2009 - др. закон, 72/2009 - др. закон, 43/2011- одлука Уставног суда и 14/2016, 76/2018, 95/2018 - др. закон и 95/2018 - др. закон);
- Закон о здравственој заштити („Службени гласник РС“, бр. 25/2019);
- Закон о Републичком сеизмолошком заводу („Службени гласник РС“, бр. 71/1994);
- Закон о водама („Службени гласник РС“, бр. 30/2010, 93/2012 и 101/2016);
- Закон о отклањању последица поплава у Републици Србији („Службени гласник РС“, бр. 75/2014, 64/2015 и 68/2015 – др. закон);
- Закон о метеоролошкој и хидролошкој делатности („Службени гласник РС“, бр. 88/2010);
- Закон о шумама („Службени гласник РС“, бр. 30/2010, 93/2012, 89/2015);
- Уредба о плану мреже здравствених установа („Службени гласник РС“, бр. 5/2020 и 11/2020);
- Уредба о обавезним средствима и опреми за личну, узајамну и колективну заштиту од елементарних непогода и других несрећа („Службени гласник РС“, бр. 3/2011 и 37/2015);
- Уредба о спровођењу евакуације („Службени гласник РС“, бр. 22/2011);



- Уредба о начину ангажовања ствари за потребе заштите и спасавања и начину остваривања права на накнаду за коришћење истих („Службени гласник РС“, бр. 10/2013);
- Уредба о саставу, начину и организацији рада штабова за ванредне ситуације („Службени гласник РС“, бр. 27/2020);
- Правилник о техничким нормативима за склоништа („Службени лист СФРЈ“, бр. 55/83);
- Правилник о начину пружања прве помоћи, врсти средстава и опреме који морају бити обезбеђени на радном месту, начину и роковима оспособљавања запослених за пружање прве помоћи („Службени гласник РС“, бр. 109/2016);
- Правилник о организацији и начину употребе специјализованих јединица цивилне заштите („Службени гласник РС“, бр. 26/2011).

Остала документација

- Процена ризика од катастрофа општине Мали Зворник.

Кратак сиже Процене

Општина Мали Зворник има израђену Процену ризика од катастрофа на коју је добијена сагласност. У самој процени обрађене су опасности од земљотреса; одрона клизишта и ерозија; поплава и снежних међава, наноса, поледица и хладног таласа. За наведене опасности су, у складу са Методологијом, обрађена два сценарија: највероватнији нежељени догађај и нежељени догађај са најтежим могућим последицама.

За највероватнији нежељени догађај као и за нежељени догађај са најтежим могућим последицама, утврђени су нивои ризика приказани у табелама испод.

Табела 1: Рангирање опасности на територији општине Мали Зворник према нивоу ризика за највероватнији нежељени догађај

Р.Б.	Опасност	Ниво ризика	Прихватљивост
1.	ЗЕМЉОТРЕС	ВИСОК	НЕПРИХВАТЉИВ
2.	ОДРОНИ, КЛИЗИШТА И ЕРОЗИЈА	НИЗАК	ПРИХВАТЉИВ
3.	ПОПЛАВЕ	УМЕРЕН	ПРИХВАТЉИВ
4.	СНЕЖНЕ МЕЂАВЕ, НАНОСИ, ПОЛЕДИЦЕ И ХЛАДНИ ТАЛАС	УМЕРЕН	ПРИХВАТЉИВ

Табела 2: Рангирање опасности на територији општине Мали Зворник према нивоу ризика за нежељени догађај са најтежим могућим последицама

Р.Б.	Опасност	Ниво ризика	Прихватљивост
1.	ЗЕМЉОТРЕС	УМЕРЕН	ПРИХВАТЉИВ
2.	ОДРОНИ, КЛИЗИШТА И ЕРОЗИЈА	ВИСОК	НЕПРИХВАТЉИВ
3.	ПОПЛАВЕ	ВЕОМА ВИСОК	НЕПРИХВАТЉИВ
4.	СНЕЖНЕ МЕЂАВЕ, НАНОСИ, ПОЛЕДИЦЕ И ХЛАДНИ ТАЛАС	ВИСОК	НЕПРИХВАТЉИВ



а) Збирна матрица по израђеним сценаријима за највероватнији догађај:

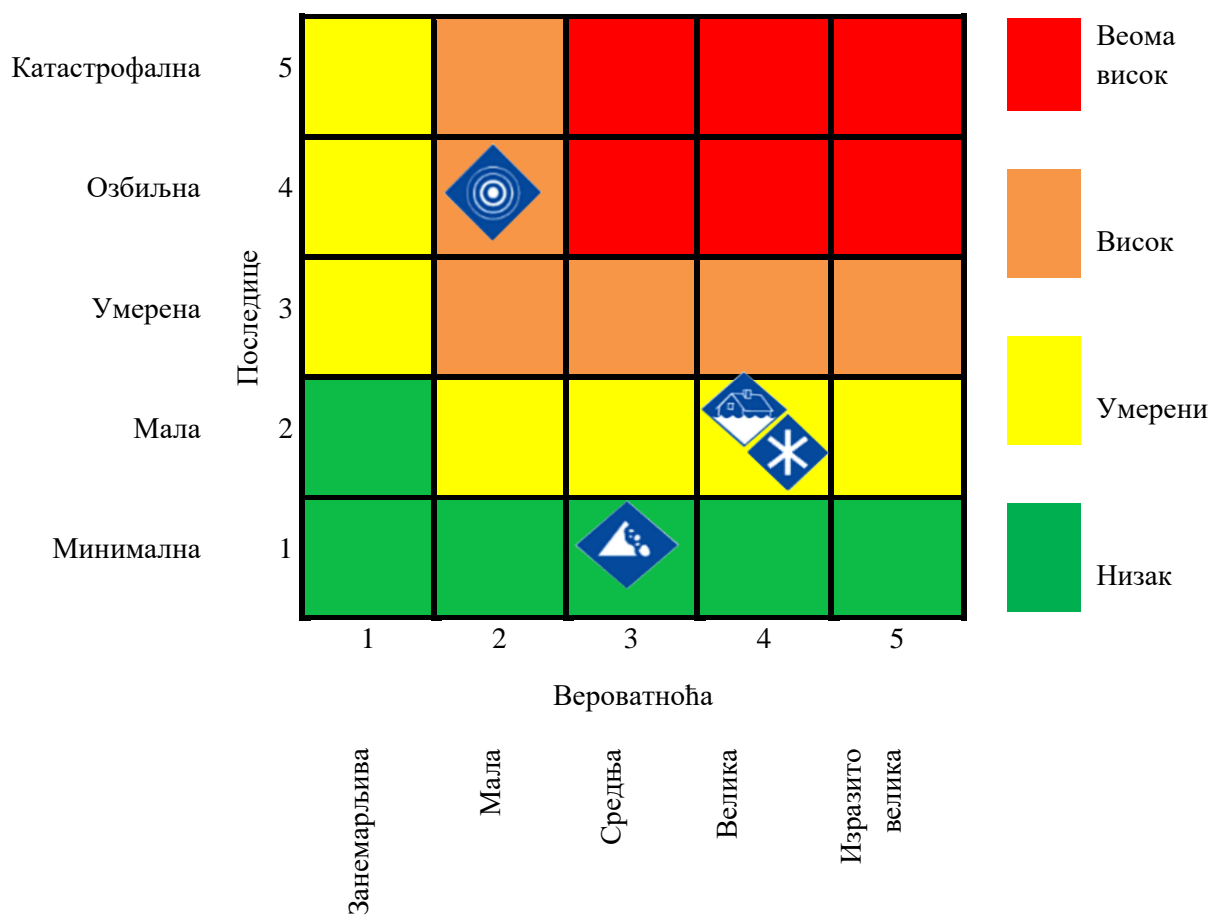



б) Збирна матрица по израђеним сценаријима за нежељени догађај са најтежим могућим последицама:

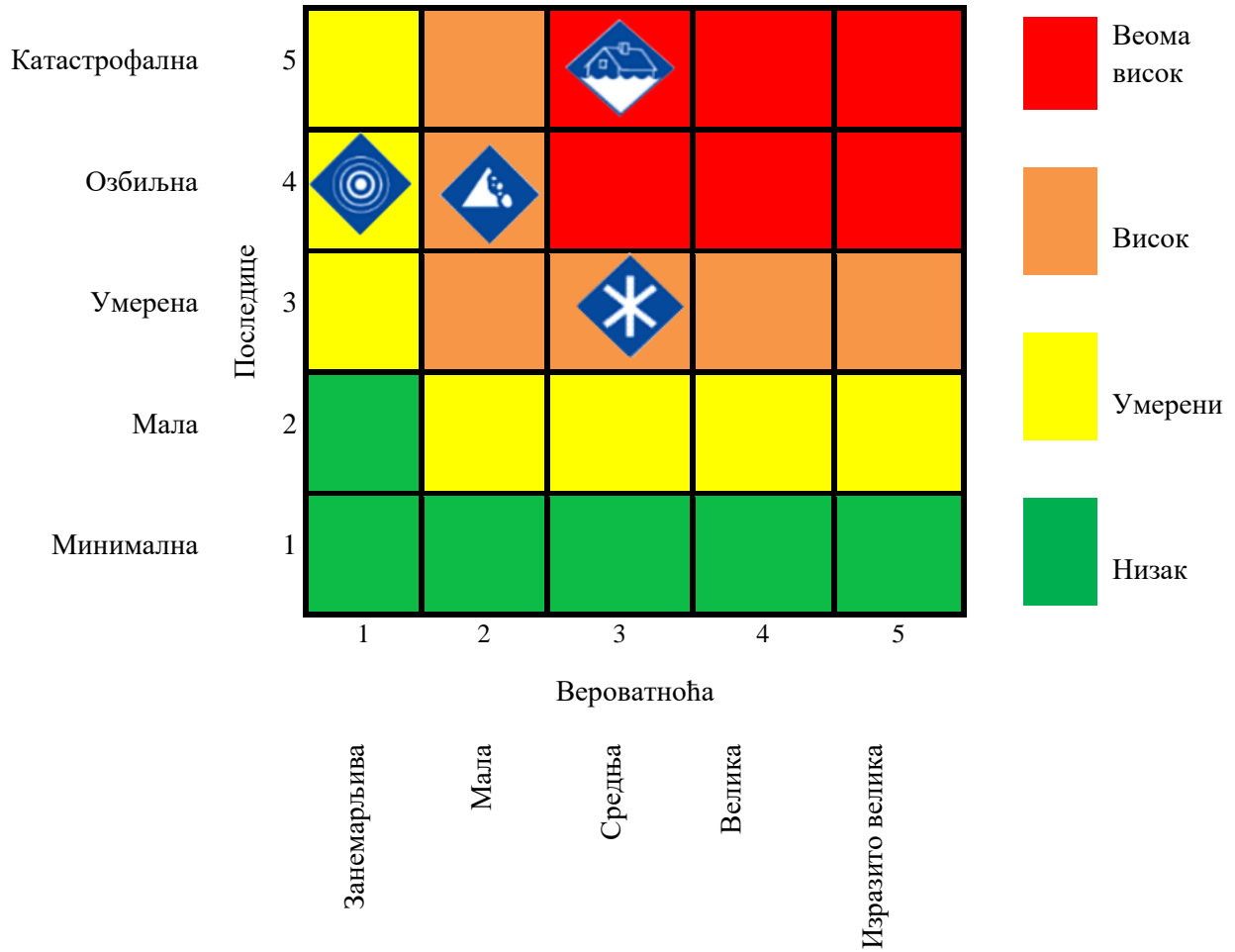



Организација заштите и спасавања на територији општине Мали Зворник

Општина Мали Зворник је у циљу организације заштите и спасавања на својој територији донела следеће акта:

- Одлука о организацији цивилне заштите на територији општине Мали Зворник (23.12.2018. године);
- Одлука о овлашћеним и оспособљеним правним лицима од значаја за цивилну заштиту и спасавање на територији општине Мали Зворник (28.11.2017. године);
- Одлука о формирању јединица цивилне заштите опште намене за територију општине Мали Зворник;
- Решење о именовању повереника и заменика повереника цивилне заштите у Општинској управи Мали Зворник (04.01.2019. године);
- Одлука о именовању повереника и заменика повереника цивилне заштите у насељеним местима - месним заједницама (21.12.2018. године).



Шема организације система смањења ризика од катастрофа и управљања ванредним ситуацијама општине Мали Зворник (шема руковођења)

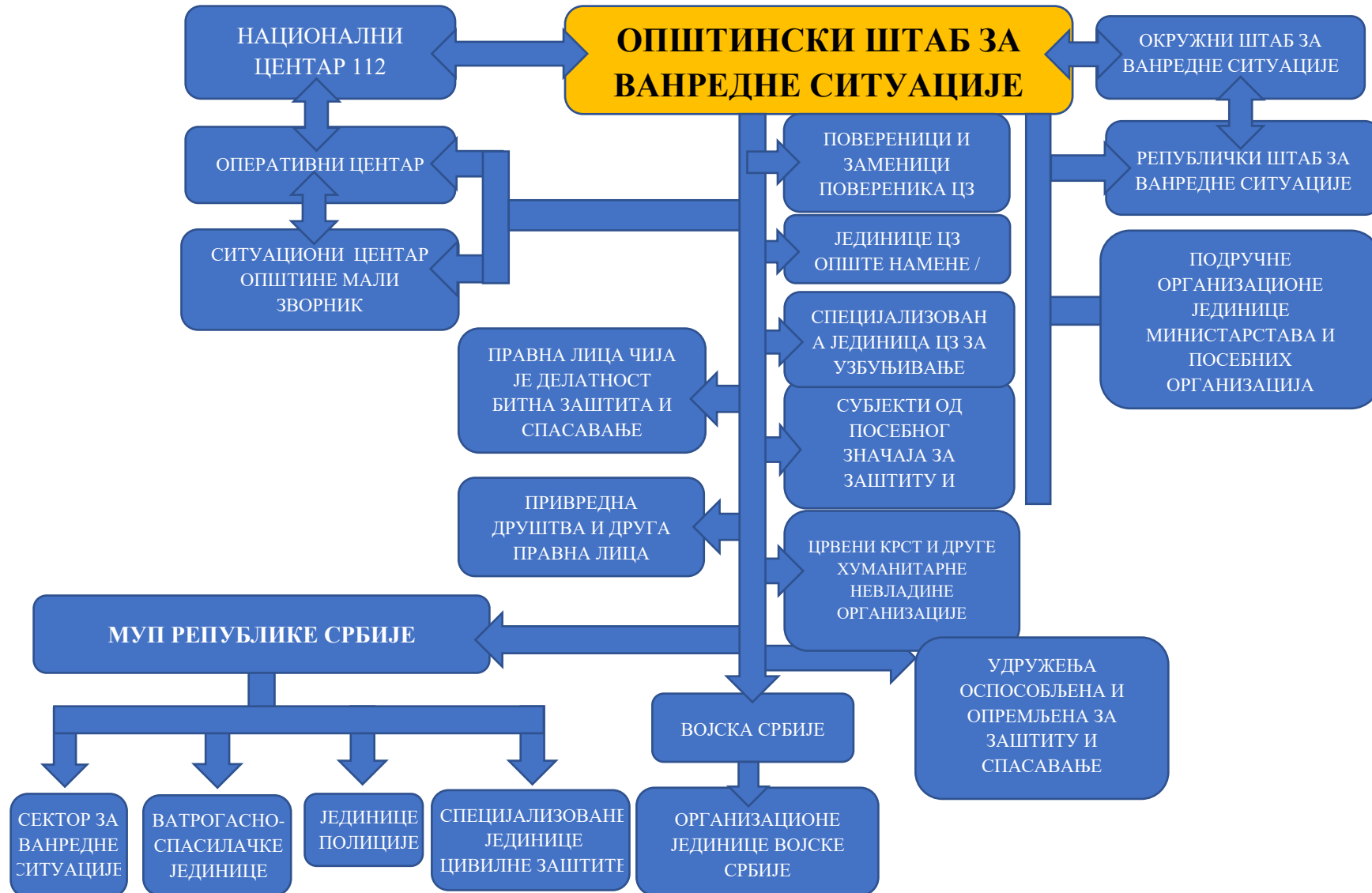



План заштите и спасавања општине Мали Зворник

Преглед свих субјеката и снага заштите и спасавања Општине Мали Зворник

Прилог 1: ПРЕГЛЕД СУБЈЕКТА И СНАГА ЗАШТИТЕ И СПАСАВАЊА

ОБ-1

Ред. број	Назив субјекта/снага ЗиС	Адреса	Руководилац субјекта/заменик руководиоца	Телефони за контакт		Е-маил	Опасност/мера у којој се ангажује	Задаци
				Мобилни	Централа – локал			
1	2	3	4	5	6	7	8	9
1.	Јединица цивилне заштите опште намене	Краља Петра I 138, Мали Зворник	/	/	015/471-300	opstinamalizvornik@gmail.com	Све мере за које је оспособљена у оквиру своје намене (ЗиС из рушевина, од поплава и несрећа на води и под водом, од пожара-локализовање почетних и гашење мањих шумских пожара, прва и медицинска помоћ, склањање, евакуација, одржавање реда, ЗиС од снежних мећава)	Сви задаци у оквиру оспособљености и намене
2.	Ватрогасно-спасилачка јединица	Дринска, Мали Зворник	Славиша Ђирић	064/892-42-03	015-471-193	/	Поплаве; Земљотрес; Одрони, клизишта и ерозије; Екстремне временске појаве (снежне мећаве) Заштита на неприступачним теренима; РХБ опасности;	Спасавање поплавлених, завејаних, затрпаних у рушевинама, асанација терена, Обележавање неексплодираног убојног средства и обавештавање СЦЗ за деминирање



План заштите и спасавања општине Мали Зворник

Ред. број	Назив субјекта/сн ага ЗиС	Адреса	Руководилац субјекта/заменик руководиоца	Телефони за контакт		Е-маил	Опасност/мера у којој се ангажује	Задаци
				Мобилни	Централа – локал			
1	2	3	4	5	6	7	8	9
3.	Општинска управа Мали Зворник	Краља Петра I 38, Мали Зворник	Маризела Андрић Милица Живановић	064/369-95-17 015/719-51-88	015/719-51-88	opstinamalizvornik@gmail.com	За све опасности/мере, као активан субјект или као координатор и организатор спровођења мера цивилне заштите	Сви задаци у оквиру мера цивилне заштите
4.	Полицијска станица Мали Зворник	Дринска бб	Раденко Петровић	062/892-59-16	/	/	Земљотреси; Одрони, клизишта и ерозије; Поплаве; Екстремне снежне падавине; Евакуација	/
5.	ЈКП „Дрина“	Рибарска 12, Мали Зворник	Драган Чикарић	064/804-64-57	015-471-577	dragan.cikaric@jkpdrina.rs	Земљотреси; Поплаве; Одрони, клизишта и ерозије; Екстремне снежне падавине	Деконтаминација људи и површина. Водоснабдевање и одржавање водовода и канализације.
6.	Дом здравља Мали Зворник	Рибарска 18, Мали Зворник	Валентина Ристић	062/887-70-46	015/472-211	dzmalizvornik@mts.rs	Земљотреси; Поплаве; Одрони, клизишта и ерозије; Екстремне снежне падавине	Прва и медицинска помоћ повређеног и оболелог



План заштите и спасавања општине Мали Зворник

Ред. број	Назив субјекта/сн ага ЗиС	Адреса	Руководилац субјекта/заменик руководиоца	Телефони за контакт		Е-маил	Опасност/мера у којој се ангажује	Задаци
				Мобилни	Централа – локал			
1	2	3	4	5	6	7	8	9
								становништва, у свим врстама и фазама опасности
7.	Ветеринарска амбуланта „МАЈА-ВЕТ“	Светосавска 110, Мали Зворник	Маријана Јовић	064/222-30-48	/	/	Земљотреси; Поплаве; Одрони, клизишта и ерозије; Екстремне снежне падавине	Збрињавање и ветеринарска заштита повређене и оболеле стоке и животиња, епидемиолошке мере, асанација терена
8.	Центар за Социјални рад Мали Зворник	Краља Петра I 18, Мали Зворник	Биљана Којић	069-505-44-14	015-471-693	csr@minrzs.gov.rs	Земљотреси; Поплаве; Одрони, клизишта и ерозије; Екстремне снежне падавине	Обезбеђивање социјалне припадности, смештајног простора и материјално угроженом становништву, у свим врстама опасности



План заштите и спасавања општине Мали Зворник

Ред. број	Назив субјекта/сн ага ЗиС	Адреса	Руководилац субјекта/заменик руководиоца	Телефони за контакт		Е-маил	Опасност/мера у којој се ангажује	Задаци
				Мобилни	Централа – локал			
1	2	3	4	5	6	7	8	9
9.	Црвени крст Мали Зворник	Рибарска 20, Мали Зворник	Драган Николић	063/804-09-20	015/471-281	/	Земљотреси; Поплаве; Одрони, клизишта и ерозије; Екстремне снежне падавине; Евакуација; Склањање; Збрињавање; Пружање прве и медицинске помоћи	Дистрибуција и подела хуманитарне помоћи угроженом становништву; обезбеђење залиха крви, спајање породица, исхрана угроженог становништва, проналажење несталих
10.	Хотел „Дрина Ројал“	Краља Петра I 26, Мали Зворник	Драган Петрушић	065-885-55-89	/	office@rojaldrina.rs	Земљотреси; Поплаве; Одрони, клизишта и ерозије; Екстремне снежне падавине; Склањање; Збрињавање	Збрињавање, смештај и исхрана угроженог становништва (становништво остало без домова)



План заштите и спасавања општине Мали Зворник

Ред. број	Назив субјекта/сн ага ЗиС	Адреса	Руководилац субјекта/заменик руководиоца	Телефони за контакт		Е-маил	Опасност/мера у којој се ангажује	Задаци
				Мобилни	Централа – локал			
1	2	3	4	5	6	7	8	9
11.	„СрбијаШуме“ ШГ „Борања“, ШУ Мали Зворник	Краља Петра I, Мали Зворник	Бранко Поповић	064/856-37-50	015/471-322	sgloznica@srbijasume.rs	Земљотреси; Поплаве; Одрони, клизишта и ерозије; Екстремне снежне падавине	Рашчишћавање рушевина насталих у опасностима (земљотреси; поплаве; одрони, клизишта и ерозије; екстремне снежне падавине, одрони, поправка путева; Обезбеђење грева у грејној сезони за угрожена домаћинства)
12.	„Електродис трибуција“ Лозница – пословница Мали Зворник	Дринска 8, Мали Зворник	Небојша Којић	064/784-63-213	015/471-012	office@edloznica.co.rs	Земљотреси; Поплаве; Одрони, клизишта и ерозије; Екстремне снежне падавине	Обезбеђење функционисања нисконапонске и високонапонске мреже, редовно снабдевање



План заштите и спасавања општине Мали Зворник

Ред. број	Назив субјекта/сн ага ЗиС	Адреса	Руководилац субјекта/заменик руководиоца	Телефони за контакт		Е-маил	Опасност/мера у којој се ангажује	Задаци
				Мобилни	Централа – локал			
1	2	3	4	5	6	7	8	9
								електричном енергијом
13.	Здравствена установа Апотека Лозница, Апотека Мали Зворник	Рибарска 18, Мали Зворник	Љиљана Деспотовић	/	015/471-960	apmali.zvornik@lastra.rs	Земљотреси; Поплаве; Одрони, клизишта и ерозије; Екстремне снежне падавине	Обезбеђење санитетског материјала, лекова и другог неопходног материјала за пружање прве и медицинске помоћи повређенима и оболелима
14.	Саобраћајно предузеће „Ластра“ Лазаревац – пословница Мали Зворник	Мали Зворник	Пантелија Васић Марко Божоћ	069/126-60-52	015/661-882; 015/472-285	mali.zvornik@lastra.rs	Земљотреси; Поплаве; Одрони, клизишта и ерозије; Екстремне снежне падавине; Склањање; Евакуација	Превоз угроженог становништва на безбедна места



План заштите и спасавања општине Мали Зворник

Ред. број	Назив субјекта/сн ага ЗиС	Адреса	Руководилац субјекта/заменик руководиоца	Телефони за контакт		Е-маил	Опасност/мера у којој се ангажује	Задаци
				Мобилни	Централа – локал			
1	2	3	4	5	6	7	8	9
15.	„Телеком“ АТЦ Мали Зворник	Краља Петра I, Мали Зворник	Драган Деспотовић	064/651-13-63	015-472-300	/	Поплаве; Одрони, клизишта и ерозије; Земљотреси; Екстремне снежне падавине; У свим мерама цивилне заштите	Обезбеђивање функционисања свих врста веза (АТЦ) у сложеним условима
16.	Бензинска пумпа Нис Петрол	Мали Зворник	Зоран Петровић	/	015-471-918	/	Поплаве; Одрони, клизишта и ерозије; Земљотреси; Екстремне снежне падавине; У свим мерама цивилне заштите	Обезбеђење довољне количине погонског горива, за потребе аутомобила, доставних возила, аутобуса и грађевинских машина ангажованих по мерама цивилне заштите
17.	„Дринско-Лимске“ ХЕ, ХЕ „Зворник“	Краља Петра I 40, Мали Зворник	Томица Јовановић	064/836-28-17	015/471-311	tomica.jovanovic@eps.com	Поплаве	Заштита и спасавање од поплава, несрећа на води и под водом,



План заштите и спасавања општине Мали Зворник

Ред. број	Назив субјекта/сн ага ЗиС	Адреса	Руководилац субјекта/заменик руководиоца	Телефони за контакт		Е-маил	Опасност/мера у којој се ангажује	Задаци
				Мобилни	Централа – локал			
1	2	3	4	5	6	7	8	9
								регулисање протока воде у систему хидроакумулација на реци Дрни, онемогућити дејство ударног таласа у току поплава
18.	ПУ „Црвенкапа“	Дринска 7, Мали Зворник	Олга Спасојевић	063-322-562	015/471-092	crvenkapamzv@open.telekom.rs	Поплаве; Земљотреси; Одрони, клизишта и ерозије; Екстремне снежне падавине	Збрињавање угроженог становништва; смештај хуманитарне помоћи; припрема и дистрибуција куваних obroka; Помоћ Центру за социјални рад и Црвеном крсту у збрињавању становништва



План заштите и спасавања општине Мали Зворник

Ред. број	Назив субјекта/сн ага ЗиС	Адреса	Руководилац субјекта/заменик руководиоца	Телефони за контакт		Е-маил	Опасност/мера у којој се ангажује	Задаци
				Мобилни	Централа – локал			
1	2	3	4	5	6	7	8	9
19.	Бензинска пумпа „МН“ Мали Зворник	Светосавска 3, Мали Зворник	Милојка Тишић	/	015/470-315	office@mn.co.rs	Поплаве; Одрони, клизишта и ерозије; Екстремне снежне падавине; У свим мерама цивилне заштите	Обезбеђење довољне количине погонског горива, за потребе аутомобила, доставних возила, аутобуса и грађевинских машина ангажованих по мерама цивилне заштите
20.	„Вуковић ТИМ“	Радаљ бб	Миладин Јовановић	/	015/746-20-49	/	Поплаве; Одрони, клизишта и ерозије; Екстремне снежне падавине; Земљотреси Асанација терена	Рашчишћавање и превоз отпадног и грађевинског материјала, насипање материјалом саобраћајница, делова водотока, чишћење снега
21.	СТРЗ „Миладин“	Радаљ бб	Миладин Јовановић	/	015/746-20-49	/	Поплаве; Одрони, клизишта и ерозије;	Рашчишћавање и превоз отпадног



План заштите и спасавања општине Мали Зворник

Ред. број	Назив субјекта/сн ага ЗиС	Адреса	Руководилац субјекта/заменик руководиоца	Телефони за контакт		Е-маил	Опасност/мера у којој се ангажује	Задаци
				Мобилни	Централа – локал			
1	2	3	4	5	6	7	8	9
	Јовановић“						Екстремне снежне падавине; Земљотреси Асанација терена	и грађевинског материјала, насипање материјалом саобраћајница, делова водотока, чишћење снега
22.	СТЗР „Алекса Јовановић“	Радаљ бб	Алекса Јовановић	/	015/746-21-70	/	Поплаве; Одрони, клизишта и ерозије; Екстремне снежне падавине; Земљотреси Асанација терена	Рашчишћавање и превоз отпадног и грађевинског материјала, насипање материјалом саобраћајница, делова водотока, чишћење снега
23.	„СТАНКОВ ИГ ГРАНИТ“ д.о.о. Радаљ	Светосавска 254, Мали Зворник	Даринка Станковић	064/641-00-24	015/746-21-81	stankovic.granit@gmail.com	Одрони, клизишта и ерозије; Екстремне снежне падавине; Земљотреси; Асанација терена	Рашчишћавање и превоз отпадног и грађевинског материјала, насипање материјалом саобраћајница, делова водотока, чишћење снега



План заштите и спасавања општине Мали Зворник

Ред. број	Назив субјекта/сн ага ЗиС	Адреса	Руководилац субјекта/заменик руководиоца	Телефони за контакт		Е-маил	Опасност/мера у којој се ангажује	Задаци
				Мобилни	Централа – локал			
1	2	3	4	5	6	7	8	9
24.	СТР „СТЕМ-ГРАДЊА“	Краља Петра I 38, Мали Зворник	Славко Грујичић	064/349-78-80	/	stem.gradnja@hotmail.com	Одрони, клизишта и ерозије; Екстремне снежне падавине; Земљотреси Асанација терена	Рашчишћавање и превоз отпадног и грађевинског материјала, насипање материјалом саобраћајница, делова водотока, чишћење снега
25.	СТР „САМ – КОМЕРЦ“	Милоша Гајића 32, Мали Зворник	Милован Самарцић	064/856-37-50	015/472-808	/	Одрони, клизишта и ерозије; Екстремне снежне падавине; Земљотреси; Асанација терена	Рашчишћавање и превоз отпадног и грађевинског материјала, насипање материјалом саобраћајница, делова водотока, чишћење снега
26.	„DMN-TRADE“	Бука Караџића 63, Мали Зворник	Драган Михаиловић	065/472-22-22	/	agjankovic@gmail.com	Одрони, клизишта и ерозије; Екстремне снежне падавине; Земљотреси; Асанација терена	Рашчишћавање и превоз отпадног и грађевинског материјала, насипање материјалом саобраћајница,



План заштите и спасавања општине Мали Зворник

Ред. број	Назив субјекта/сн ага ЗиС	Адреса	Руководилац субјекта/заменик руководиоца	Телефони за контакт		Е-маил	Опасност/мера у којој се ангажује	Задаци
				Мобилни	Централа – локал			
1	2	3	4	5	6	7	8	9
								делова водотока, чишћење снега
27.	„Бачка-коп“ д.о.о. Мали Зворник	Краља Петра I бб, Мали Зворник	Миленко Јовановић	/	015/471-366	/	Одрони, клизишта и ерозије; Екстремне снежне падавине; Земљотреси; Асанација терена	Рашчишћавање и превоз отпадног и грађевинског материјала, насипање материјалом саобраћајница, делова водотока, чишћење снега
28.	„DUNES-TRADE“ д.о.о. Мали Зворник	Светосавска бб, Мали Зворник	Небојша Нешић	064/820-18-14	015/470-309	dunestrade@gmail.com	Одрони, клизишта и ерозије; Земљотреси Екстремне снежне падавине	Снабдевање становништва основним животним намерницама; услуге исхране, смештајни капацитети за збрињавање угроженог



План заштите и спасавања општине Мали Зворник

Ред. број	Назив субјекта/сн ага ЗиС	Адреса	Руководилац субјекта/заменик руководиоца	Телефони за контакт		Е-маил	Опасност/мера у којој се ангажује	Задаци
				Мобилни	Централа – локал			
1	2	3	4	5	6	7	8	9
								становништва (собе за преноћиште)
29.	СТР „Весна Самарцић“ ПР Мали Зворник	Дринска 14, Мали Зворник	Весна Самарцић	064/856-37-50	015/472-808	/	Одрони, клизишта и ерозије; Екстремне снежне падавине; Земљотреси Асанација терена	Рашчишћавање и превоз отпадног и грађевинског материјала, насипање материјалом саобраћајница, делова водотока, чишћење снега
30.	„Равнаја АД“ - Равнаја ТРАДЕ-МВА Миљковић	Краља Петра I 1, Мали Зворник	Александар Стевановић	/	015/471-866	ravnaja.mzvornik@gmail.com	Одрони, клизишта и ерозије; Екстремне снежне падавине; Земљотреси; Асанација терена	Превоз отпадног и грађевинског материјала; обезбеђивање ломљеног камена свих фракција (дробилица), минирање по потреби, насипање материјалом саобраћајница,



План заштите и спасавања општине Мали Зворник

Ред. број	Назив субјекта/сн ага ЗиС	Адреса	Руководилац субјекта/заменик руководиоца	Телефони за контакт		Е-маил	Опасност/мера у којој се ангажује	Задаци
				Мобилни	Централа – локал			
1	2	3	4	5	6	7	8	9
								делова водотока, планирање материјала, чишћење снега
31.	„Жарковићи“ д.о.о. Мали Зворник	Светосавска бб, Мали Зворник	Ненад Несторовић	062/887/03-10	015/471-270	nenad.nestorovicmm@gmail.com	Одрони, клизишта и ерозије; Екстремне снежне падавине; Поплаве; Земљотреси	Обезбеђење сточне хране и хлебног брашна (млин); садног материјала и средстава за заштиту биља
32.	„СКРОЗ“ д.о.о. Велика Река	Велика Река бб	Драган Савић	/	015-774-61-26	strana.savic@gmail.com	Одрони, клизишта и ерозије; Земљотреси; Поплаве; Екстремне снежне падавине	Санбдевање становништва основним животним намерницама
33.	„Стобекс“ Лозница-каменолом Доња Трешњица	Кнеза Милоша 15, Лозница	Добривоје Стојнић	/	015/879-400	tehn.sluzbs1@stobex.co.rs	Одрони, клизишта и ерозије; Земљотреси; Поплаве; Екстремне снежне падавине; Асанација терена	Рашчишћавање и превоз отпадног и грађевинског материјала, обезбеђивање ломљеног камена свих фракција (дробилица),



План заштите и спасавања општине Мали Зворник

Ред. број	Назив субјекта/сн ага ЗиС	Адреса	Руководилац субјекта/заменик руководиоца	Телефони за контакт		Е-маил	Опасност/мера у којој се ангажује	Задаци
				Мобилни	Централа – локал			
1	2	3	4	5	6	7	8	9
								минирање по потреби, насипање материјалом саобраћајница, делова водотока, планирање материјала, чишћење снега



План заштите и спасавања општине Мали Зворник

Преглед свих капацитета субјеката и снага заштите и спасавања (ОБ-2) општине Мали Зворник

Прилог 2: ПРЕГЛЕД КАПАЦИТЕТА СУБЈЕКТА И СНАГА ЗАШТИТЕ И СПАСАВАЊА НА НИВОУ ОПШТИНЕ МАЛИ ЗВОРНИК

ОБ-2

Редни број	СУБЈЕКТИ И СНАГЕ ЗАШТИТЕ И СПАСАВАЊА	Број људи који се ангажују	Врста капацитета/ јединица мере			Врста материјално-техничких средстава / јединица мере																	
			Број припадника јединице	Број дневних оброка	Број лежаја	Број фомац. комплети	Скип	Камион	Ваљак	Трактор зглобар	Грејдер	Компет алага	Теренско возило	Комби са 8 места	Санитетска возила	Припадајућа ветеринарска средства	Булдожер	Багер	Утоваривач	Цистерна	Аутобус	Припадајућа медицинска средствв	
1	2	3	4	5	6	7	8	11	12	13	14	15	16	17	18	19	20	21	22	23	24	25	
1.	Јединица цивилне заштите опште намене	55	55	55		55									2								2
2.	Ватрогасно спасилачка јединица Мали Зворник	11	11	11	2	11						1									2		
3.	Општинска управа Мали Зворник	53		53		1							1	1									
4.	ЈКП „Дрина“ Мали Зворник	63	9	63		9	2	2					2								2		
5.	Дом здравља	58	9	58		2							1		3								1



План заштите и спасавања општине Мали Зворник

Редни број	СУБЈЕКТИ И СНАГЕ ЗАШТИТЕ И СПАШАВАЊА	Број људи који се ангажују	Врста капацитета/ јединица мере			Врста материјално-техничких средстава / јединица мере																	
			Број припадника јединице	Број дневних obroка	Број лежаја	Број фомац. комплети	Скип	Камион	Ваљак	Трактор зглобар	Грејдер	Компег алага	Теренско возило	Комби са 8 места	Санитетска возила	Припадајућа ветеринарска средства	Булдожер	Багер	Утоваривач	Цистерна	Аутобус	Припадајућа медицинска средств	
1	2	3	4	5	6	7	8	11	12	13	14	15	16	17	18	19	20	21	22	23	24	25	
	Мали Зворник																						
6.	Ветеринарска амбуланта „Маја - Вет“ Мали Зворник	2		2		1										1							
7.	Општинска организација Црвеног крста	3		3									1										
8.	Полицијска станица Мали Зворник																						
9.	Центар за социјални рад Мали Зворник	6		6																			
10.	Хотел „Дрина - Ројал“ „ИНФОНИН“ д.о.о. Мали Зворник	20		20	80																		



План заштите и спасавања општине Мали Зворник

Редни број	СУБЈЕКТИ И СНАГЕ ЗАШТИТЕ И СПАШАВАЊА	Број људи који се ангажују	Врста капацитета/ јединица мере			Врста материјално-техничких средстава / јединица мере																	
			Број припадника јединице	Број дневних obroка	Број лежаја	Број фомац. комплети	Скип	Камион	Ваљак	Трактор зглобар	Грејдер	Компег алага	Теренско возило	Комби са 8 места	Санитетска возила	Припадајућа ветеринарска средства	Булдожер	Багер	Утоваривач	Цистерна	Аутобус	Припадајућа медицинска средствв	
1	2	3	4	5	6	7	8	11	12	13	14	15	16	17	18	19	20	21	22	23	24	25	
11.	„Србијашуме“, ШГ „Борања“, ШУ Мали Зворник	40		40																			
12.	„Електродистрибуција“ Лозница, пословница Мали Зворник	9		9									2										
13.	Саобраћајно предузеће „Ластра“ Лазаревац, пословница Мали Зворник	18		18																	9		
14.	Здравствена установа Апотека Лозница, апотека Мали Зворник	5		5																			1



План заштите и спасавања општине Мали Зворник

Редни број	СУБЈЕКТИ И СНАГЕ ЗАШТИТЕ И СПАШАВАЊА	Број људи који се ангажују	Врста капацитета/ јединица мере			Врста материјално-техничких средстава / јединица мере																	
			Број припадника јединице	Број дневних obroка	Број лежаја	Број фомац. комплети	Скип	Камион	Ваљак	Трактор зглобар	Грејдер	Компег алага	Теренско возило	Комби са 8 места	Санитетска возила	Припадајућа ветеринарска средства	Булдожер	Багер	Утоваривач	Цистерна	Аутобус	Припадајућа медицинска средств	
1	2	3	4	5	6	7	8	11	12	13	14	15	16	17	18	19	20	21	22	23	24	25	
15.	„Телеком“ АТЦ Мали Зворник	3			3								2										
16.	„НИС Петрол“ Мали Зворник	5		5																5			
17.	„Дринско-Лимске ХЕ“ ХЕ „Зворник“	60	9	60								9											
18.	ПУ „Црвенкапа“ Мали Зворник	36		200																			
19.	Бензинска пумпа „МН“ Мали Зворник	4		4																	5		
20.	„Вуковић ТИМ“ Радаљ	10		10				2					2										
21.	СТРЗ „Миладин Јовановић“ Радаљ	1		1														1					



План заштите и спасавања општине Мали Зворник

Редни број	СУБЈЕКТИ И СНАГЕ ЗАШТИТЕ И СПАШАВАЊА	Број људи који се ангажују	Врста капацитета/ јединица мере			Врста материјално-техничких средстава / јединица мере																
			Број припадника јединице	Број дневних obroка	Број лежаја	Број фомац. комплети	Скип	Камион	Ваљак	Трактор зглобар	Грејдер	Компег алага	Теренско возило	Комби са 8 места	Санитетска возила	Припадајућа ветеринарска средства	Булдожер	Багер	Утоваривач	Цистерна	Аутобус	Припадајућа медицинска средствв
1	2	3	4	5	6	7	8	11	12	13	14	15	16	17	18	19	20	21	22	23	24	25
22.	СТЗР „Алекса Јовановић“ Радаљ			1			1	1														
23.	„Станковић Гранит“ д.о.о. Радаљ	3		3																		
24.	СТР „СТЕМ-ГРАДЊА“ Мали Зворник	1		1			1				1						1	1	1			
25.	СТЗР „САМ-КОМЕРЦ“ Мали Зворник	20		20													1					
26.	„DMN TRADE“ д.о.о. Мали Зворник	3		3			2	2														
27.	„Бачка-коп“ д.о.о. Мали Зворник	6		6													1	1	1			



План заштите и спасавања општине Мали Зворник

Редни број	СУБЈЕКТИ И СНАГЕ ЗАШТИТЕ И СПАШАВАЊА	Број људи који се ангажују	Врста капацитета/ јединица мере			Врста материјално-техничких средстава / јединица мере																	
			Број припадника јединице	Број дневних obroка	Број лежаја	Број фомац. комплети	Скип	Камион	Ваљак	Трактор зглобар	Грејдер	Компег алага	Теренско возило	Комби са 8 места	Санитетска возила	Припадајућа ветеринарска средства	Булдожер	Багер	Утоваривач	Цистерна	Аутобус	Припадајућа медицинска средствв	
1	2	3	4	5	6	7	8	11	12	13	14	15	16	17	18	19	20	21	22	23	24	25	
28.	„DUNES TRADE“ д.о.о. Мали Зворник	8		8	24																		
29.	СТР „Весна Самарцић“ ПР Мали Зворник																						
30.	„Равнаја АД“ - Равнаја TRADE МВА Миљковић, Мали Зворник	10			10		1						2				4		4	2			
31.	„Жарковићи“ д.о.о. Мали Зворник	2		12				1					2										
32.	„СКРОЗ“ д.о.о. Мали Зворник	20		20				2					2										
33.	„Стобекс“ Лозница-каменолом Доња Трешњица	10		10			2				1						2	1	3				



План заштите и спасавања општине Мали Зворник

Редни број	СУБЈЕКТИ И СНАГЕ ЗАШТИТЕ И СПАШАВАЊА	Број људи који се ангажују	Врста капацитета/ јединица мере			Врста материјално-техничких средстава / јединица мере																
			Број припадника јединице	Број дневних obroka	Број лежаја	Број фомац. комплети	Скип	Камион	Ваљак	Трактор зглобар	Грејдер	Компег алага	Теренско возило	Комби са 8 места	Санитетска возила	Припадајућа ветеринарска средства	Булдожер	Багер	Утоваривач	Цистерна	Аутобус	Припадајућа медицинска средствств
1	2	3	4	5	6	7	8	11	12	13	14	15	16	17	18	19	20	21	22	23	24	25
С В Е Г А:		542	93	707	119	79	9	10			2	10	17	1	5	1	9	4	9	16	9	4



1. Рано упозоравање и приправност (спремност)

1.1 Рано упозоравање

Рано упозоравање представља скуп активности везаних за откривање, праћење и прикупљање информација везаних за ризике и опасности које могу да угрозе одређену територију, становништво, материјална и друга добра; субјекти чија је надлежност да оперативно прикупљају податке о појавама, догађајима и опасностима су извор упозоравања који прикупљене информације достављају надлежној служби за обавештавање која затим информације и податке о врсти и интензитету опасности, доставља корисницима на подручју које може бити угрожено.

Ред. број	РАНО УПОЗОРАВАЊЕ	ПРИЛОГ ПРИМЕДБА
1	2	3
1.	Организација пријема и преношења раног упозоравања за конкретну опасност, са поступком утврђивања њеног утицаја на територију јединице локалне самоуправе	
2.	Шема службе 112	
3.	Пријем и преношење раног упозоравања	
4.	Звучни сигнали за узбуну	
5.	Шема преношења информација у раном узбуњивању	
6.	Шема тока информације	
7.	Организација веза у ванредним ситуацијама (Шема)	
8.	Начин прикупљања и добијања података и информација о катастрофама, елементарним непогодама и другим несрећама и предузетим мерама	
9.	Организовање информисања различитим средствима	



1.1.1 Организација пријема и преношења раног упозоравања за конкретну опасност, са поступком утврђивања њеног утицаја на територију јединице локалне самоуправе

Јединица локалне самоуправе (општина Мали Зворник) дужна је да обезбеди правилно и правовремено рано упозоравање становништва на територији јединице локалне самоуправе.

Субјекти система раног упозоравања су (поред јединице локалне самоуправе): Служба 112, органи државне управе, Полиција, Војска Србије, привредна друштва, службе од јавног интереса и друга правна лица која се у оквиру своје редовне делатности баве осматрањем, евидентирањем, анализом и прогнозирањем одређених појава и стања у хидрометеорологији, сеизмологији, заштити од пожара, водопривреди, хемијској и радиолошкој заштити, здравству, пољопривреди, електропривреди, саобраћају и другим областима.

Бројеви хитних служби које су уједно и субјекти система раног упозоравања су :

- Ватрогасци спасиоци 193;
- Хитна медицинска помоћ 194;
- Полиција 192;
- Републички центар за обавештавање 1985;
- Европски број за ванредне ситуације 112.

Субјекти система смањења ризика од катастрофа и управљања ванредним ситуацијама који оперативно прикупљају податке (укључујући и податке међународне размене) дужни су да обавештавају Службу 112 о стању климе и вода, да достављају анализе, прогнозе и упозорења о хидролошким, метеоролошким и геолошким појавама, елементарним непогодама и другим опасностима, садржају опасних материја у ваздуху, земљишту, водама изнад дозвољених вредности, као и све друге прикупљене податке о појавама које могу угрозити људе, материјална и културна добра и животну средину. На основу добијених података, Служба 112 врши рано упозоравање. Начин на који се врши размена информација приликом раног упозоравања приказан је у шеми у Поглављу 1.1.2 „Шема преношења информација у раном упозоравању“.

Поред наведеног, Служба 112 обавља и следеће задатке:

- Пријем, обраду и прослеђивање позива за помоћ;
- Рано упозоравање, обавештавање и узбуњивање становништва, надлежних органа, привредних друштава и других правних лица у зони угрожености, као и снага заштите и спасавања;
- Обезбеђење јединственог комуникационо-информационог система и система заштите информација;
- Обезбеђење функционалне интеграције служби од интереса за смањење ризика од катастрофа и управљање ванредним ситуацијама;
- Обезбеђење међународне размене података у области заштите и спасавања од последица катастрофа.

Служба 112 за извршавање својих задатака, поред сопствених, користи и телекомуникационе системе опште и посебне намене.



План заштите и спасавања општине Мали Зворник

Прилог 3: ШЕМА СЛУЖБЕ 112

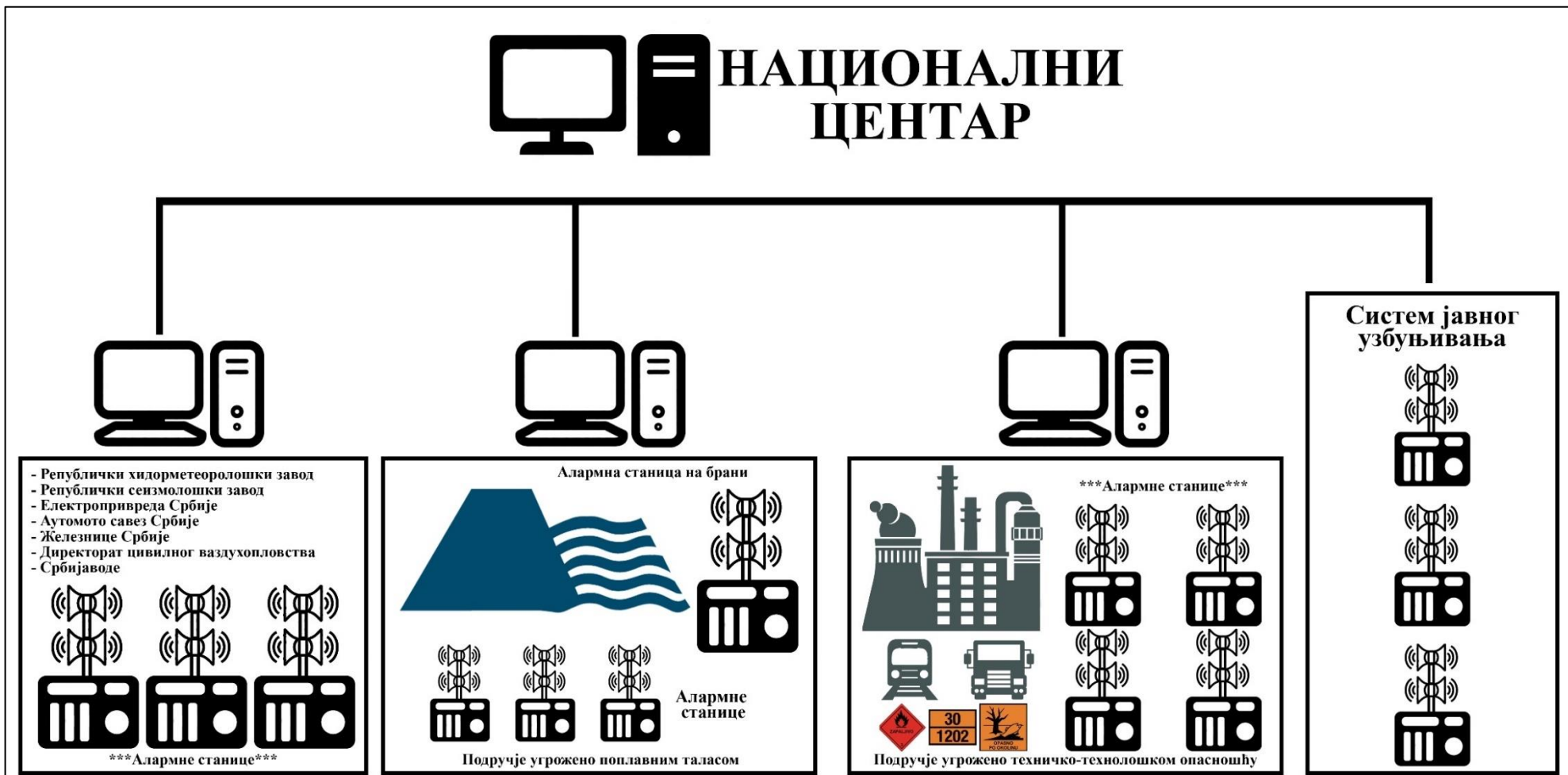



План заштите и спасавања општине Мали Зворник

Прилог 4: НАЧИН ПРИКУПЉАЊА И ДОБИЈАЊА ПОДАТАКА И ИНФОРМАЦИЈА О КАТАСТРОФАМА, ЕЛЕМЕНТАРНИМ НЕПОГОДАМА И ДРУГИМ НЕСРЕЋАМА И ПРЕДУЗЕТИМ МЕРАМА

Ред. број	Врста информације	Одговоран за прикупљање	Начин прикупљања	Време и место достављања	Напомена
1	2	3	4	5	6
1.	Поступање у случају најаве опасности	Члан Штаба за ВС	1. Непрекидна веза са Службом 112	Сваких 8 сати У просторијама Штаба за ВС	
			2. Веза са РХЗ-ом		
			3. Веза са РСЗ-ом		
2.	Поступање када наступи опасност	Начелник Штаба за ВС	Од повереника ЦЗ		
3.	Поступање по проласку опасности	Командант Штаба за ВС	Од Начелника Штаба за ВС		
4.	Стање на терену	Повереници ЦЗ	Од командира јединица ЦЗ		
5.	Обавезе у цивилној заштити	Повереници ЦЗ	Од чланова јединица ЦЗ		

Прилог 5: ОРГАНИЗОВАЊЕ ИНФОРМИСАЊА РАЗЛИЧИТИМ СРЕДСТВИМА

Ред. број	Средства за информисање	Носилац активности	Време реализације	Начин извештавања Штаба за ванредне ситуације	Напомена
1	2	3	4	5	6
1.	Телевизија	Командант Штаба за ВС Начелник Штаба за ВС	Сваких 8 сати	Телефоном, Радио везом, Е-mail, Куриром	
2.	Радио				
3.	Разглас				
4.	Интернет				
5.	Штампаним материјалима				
6.	Радам на терену	Повереници ЦЗ			



Шема 1: ПРИЈЕМ И ПРЕНОШЕЊЕ РАНОГ УПОЗОРАВАЊА



Након што Национални центар 112 и оперативни центри 112, од субјеката система смањења ризика од катастрофа и управљања ванредним ситуацијама прикупе, анализирају, изврше праћење и обавештавање надлежних органа и институција о свим релевантним информацијама из области смањења ризика и управљања ванредним ситуацијама, Служба 112 даље, преко система јавног узбуњивања, обавештава становништво о потенцијалним опасностима. Систем јавног узбуњивања се састоји од одговарајућих акустичких извора (сирена), уређаја за предају и пријем сигнала за даљинско управљање сиренама, преносних путева и остале опреме и специјализоване јединице цивилне заштите за узбуњивање.

Сирене за узбуњивање се користе за давање звучног сигнала опасности за упозорење становништва на непосредну опасност. За потребе узбуњивања становништва користе се сирене које се налазе на територији општине Мали Зворник. На местима која нису покривена звучним сигнаlima сирена, врши се узбуњивање помоћним средствима за узбуњивање (**црквена звона, мегафони, школска звона, озвучена возила у покрету и др.**), као и уз помоћ специјализованих јединица цивилне заштите за узбуњивање.



1.1.2 Знаци за узбуњивање

ЗВУЧНИ СИГНАЛИ ЗА УЗБУНУ

ЗНАЦИ ЗА УЗБУНУ ПРЕНОСЕ СЕ ПУТЕМ СИГНАЛА КОЈИ ЕМИТУЈУ СИРЕНЕ ЗВУЧНИМ СИГНАЛИМА НА СЛЕДЕЋИ НАЧИН

ОПШТА ЈАВНА МОБИЛИЗАЦИЈА

ЕМИТУЈЕ СЕ ЗАВИЈАЈУЋИМ ТОНОМ СА ПАУЗАМА

12 завијајућих тонова од по 10 секунди и 11 пауза од по 5 секунди

ВАЗДУШНА ОПАСНОСТ

ЕМИТУЈЕ СЕ НЕПРЕКИДНИМ ЗАВИЈАЈУЋИМ ТОНОМ

завијајући тон 60 секунди

РАДИОЛОШКО-ХЕМИЈСКО-БИОЛОШКА ОПАСНОСТ

ЕМИТУЈЕ СЕ ЗАВИЈАЈУЋИМ ТОНОМ СА ПАУЗАМА

три завијајућа тона од по 20 секунди, две паузе од по 15 секунди

ПОЖАРНА ОПАСНОСТ

ЕМИТУЈЕ СЕ ЈЕДНОЛИЧНИМ ТОНОМ СА ПАУЗАМА

три једнолична тона од по 20 секунди, две паузе од по 15 секунди

ОПАСНОСТ ОД ЕЛЕМЕНТАРНИХ НЕПОГОДА

ЕМИТУЈЕ СЕ КОМБИНАЦИЈОМ ЈЕДНОЛИЧНОГ И ЗАВИЈАЈУЋЕГ ТОНА

два једнолична тона од по 20 секунди, један завијајући тон од 20 секунди

ПРЕСТАНАК ОПАСНОСТИ

ЕМИТУЈЕ СЕ ЈЕДНОЛИЧНИМ ТОНОМ

једнолични тон 60 секунди

ПОЛИЦИЈСКА УПРАВА
ВАТРОГАСЦИ
ХИТНА ПОМОЋ
ЦЕНТАР ЗА ОБАВЕШТАВАЊЕ

- 192
- 193
- 194
- 1985



1.1.3 Шема преношења информација у раном упозоравању

Шема 2: ШЕМА ТОКА ИНФОРМАЦИЈЕ

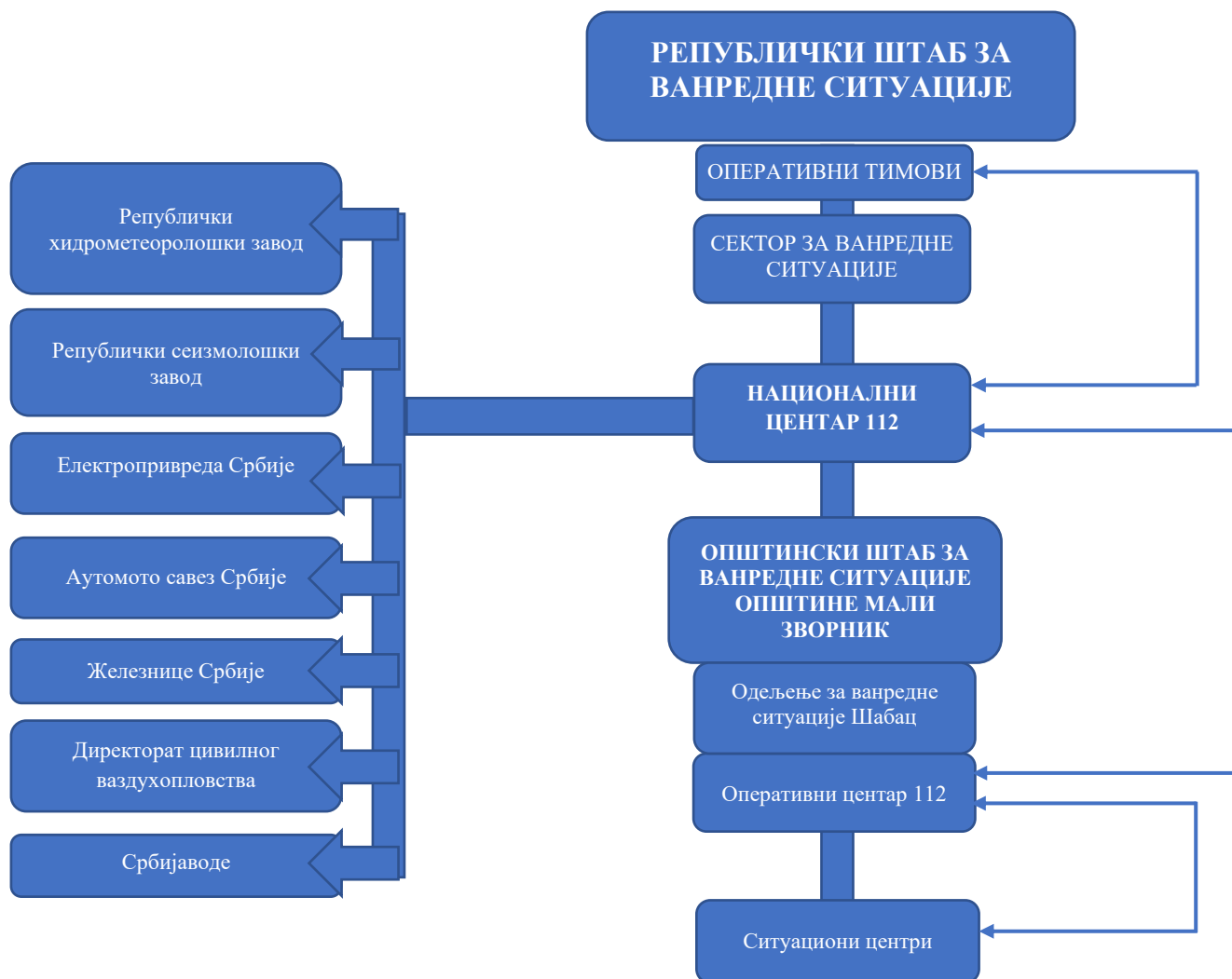



Шема 3: ОРГАНИЗАЦИЈА ВЕЗА У ВАНРЕДНИМ СИТУАЦИЈАМА

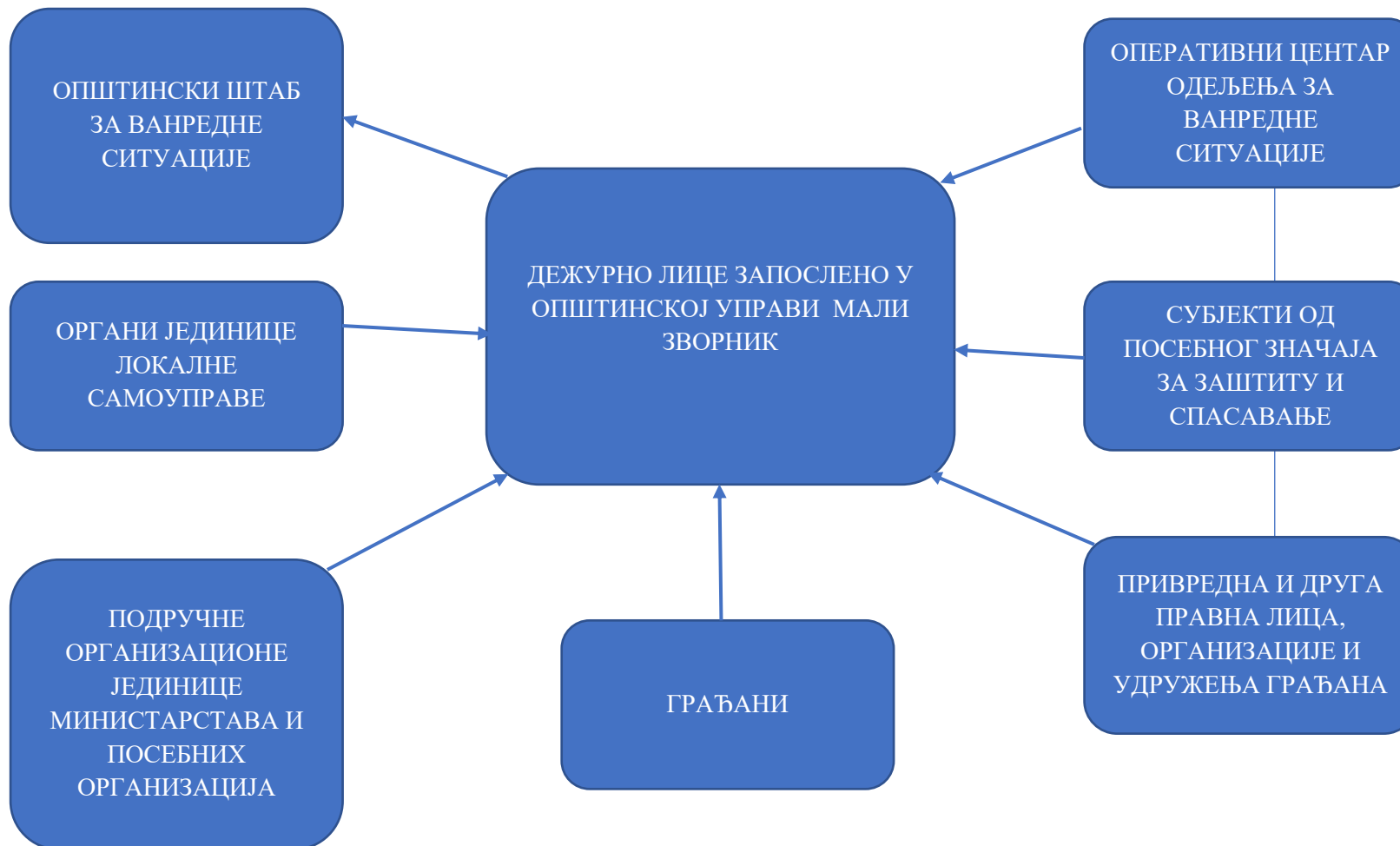



1.2 Приправност (спремност)

Приправност-спремност за деловање у ванредним ситуацијама обухвата мере, поступке и задатке којима се обезбеђује виши ниво спремности субјеката заштите и спасавања чиме се омогућава брже укључивање и ефикасније деловање на спречавању настанка и умањењу последица проузрокованих елементарним непогодама и другим несрећама. Спровођењем мера приправности стварају се услови за деловање оперативних и других снага заштите и спасавања. За спровођење мера приправности – спремности за ванредне ситуације у субјектима заштите и спасавања одговорни су непосредни руководиоци тих субјеката.

Ред. број	ПРИПРАВНОСТ (СПРЕМНОСТ)	ПРИЛОГ ПРИМЕДБА
1	2	3
1.	Преглед субјеката заштите и спасавања одговорних за предузимање мера приправности-спремности по опасностима – Образац ПП-1	
2.	Преглед оперативних поступака свих учесника у спровођењу мера приправности-спремности – Образац ПП-2	
3.	Начин пријема и преношења наређења за предузимање мера приправности-спремности	
4.	Начин комуникације и извештавања надлежних органа и служби о спроведеној приправности	



План заштите и спасавања општине Мали Зворник

Прилог 6: ПРЕГЛЕД СУБЈЕКТА ЗАШТИТЕ И СПАСАВАЊА ОДГОВОРНИХ ЗА ПРЕДУЗИМАЊЕ МЕРА ПРИПРАВНОСТИ- СПРЕМНОСТИ ПО ОПАСНОСТИМА (ПП-1)

Редни број	Назив субјекта, адреса	Руководилац (име, презиме, контакт телефон)	Задаци субјекта у ванредним ситуацијама	Напомена
1	2	3	4	5
ОПАСНОСТ ОД ЗЕМЉОТРЕСА				
1.	Дом здравља Мали Зворник, Рибарска 18	Валентина Ристић 062/887-70-46	Прва помоћ и здравствено збрињавање угрожених	
2.	Црвени крст Мали Зворник, Рибарска 20	Драган Николић 063/804-09-20	Евакуација и збрињавање угрожених	
3.	ЈКП „Дрина“ Рибарска 21, Мали Зворник	Драган Чикарић 064/804-64-57	Оспособљавање оштећених објеката водоводне и канализационе мреже и снабдевање водом; Рашчишћавање и поправка оштећених путева	
4.	Полицијска станица Мали Зворник, Дринска бб	Раденко Петровић 062/892-59-16	Обезбеђивање јавног реда и мира и контрола саобраћаја приликом евакуације	
5.	Ватрогасно-спасилачка јединица Дринска, Мали Зворник	Славиша Ћирић	Спасавање из рушевина и гашење пожара	Командир подручне ватрогасне јединице Мали Зворник



План заштите и спасавања општине Мали Зворник

Редни број	Назив субјекта, адреса	Руководилац (име, презиме, контакт телефон)	Задаци субјекта у ванредним ситуацијама	Напомена
6.	Центар за социјални рад Мали Зворник, Краља Петра I 18, Мали Зворник	Биљана Којић 069/505-44-14	Психолошка помоћ и збрињавање угрожених	
7.	Ветеринарска амбуланта „Маја-Вет“	Светосавска 110, Мали Зворник	Ветеринарска помоћ повређених и оболелих животиња и стоке	
8.	Хотел „Дрина Ројал“ Мали Зворник, „ИНФОНИН“ д.о.о.	Драган Петрушић 065/885-55-89	Збрињавање и исхрана угроженог становништва	
9.	„Електродистрибуција“ пословница Мали Зворник Дринска 8, Мали Зворник	Небојша Којић 064/784-63-213	Обезбеђење функционисања нисконапонске и високонапонске мреже, редовно снабдевање електричном енергијом	
10.	Јединица ЦЗ опште намене Краља Петра I 38, Мали Зворник	Томица Јовановић 064/836-28-17	Сви задаци у оквиру оспособљености и намене	
11.	Општинска управа општине Мали Зворник Краља Петра I 38, Мали Зворник	Маризела Андрић/Милица Живановић 064/369-95-17	Кординација и организација спровођења мера цивилне заштите	
12.	Здравствена установа Апотека Лозница, апотека Мали Зворник Рибарска 18, Мали Зворник	Љиљана Деспотовић 015/471-960	Обезбеђење санитарског материјала, лекова и другог неопходног материјала за пружање медицинске заштите повређених и оболелих	
13.	Саобраћајно предузеће „Ластра“ Лазаревац, пословница Мали Зворник	Пантелија Васић/ Марко Божоћ	Превоз угроженог становништва	



План заштите и спасавања општине Мали Зворник

Редни број	Назив субјекта, адреса	Руководилац (име, презиме, контакт телефон)	Задаци субјекта у ванредним ситуацијама	Напомена
	Мали Зворник	069/126-60-52		
14.	„Телеком“ АТЦ Краља Петра I, Мали Зворник	Драган Деспотовић 064/651-13-63	Обезбеђивање функционисања свих врста веза (АТЦ) у сложеним условима	
15.	Бензинска пумпа Нис Петрол Мали Зворник	Зоран Петровић 015-471-918	Обезбеђење довољне количине погонског горива, за потребе аутомобила, доставних возила, аутобуса и грађевинских машина ангажованих по мерама цивилне заштите	
16.	„Вуковић ТИМ“ Радаљ бб	Миладин Јовановић 015/746-20-49	Рашчишћавање и превоз отпадног и грађевинског материјала	
17.	СТРЗ „Миладин Јовановић“ Радаљ бб	Миладин Јовановић 015/746-20-49	Рашчишћавање и превоз отпадног и грађевинског материјала	
18.	ПУ „Црвенкапа“ Дринска 7, Мали Зворник	Олга Спасојевић 063-322-562	Збрињавање угроженог становништва	
19.	СТР „Весна Самарџић“ ПР Мали Зворник Дринска 14, Мали Зворник	Весна Самарџић 064/856-37-50	Рашчишћавање и превоз отпадног и грађевинског материјала	
20.	„DUNES-TRADE“ д.о.о. Мали Зворник Светосавска бб, Мали Зворник	Небојша Нешић 064/820-18-14	Рашчишћавање и превоз отпадног и грађевинског материјала	
21.	СТЗР „Алекса Јовановић“ Радаљ бб	Алекса Јовановић 015/746-21-70	Рашчишћавање и превоз отпадног и грађевинског материјала	



План заштите и спасавања општине Мали Зворник

Редни број	Назив субјекта, адреса	Руководилац (име, презиме, контакт телефон)	Задаци субјекта у ванредним ситуацијама	Напомена
22.	„СТАНКОВИЋ ГРАНИТ“ д.о.о. Радаљ Светосавска 254, Мали Зворник	Даринка Станковић 064/641-00-24	Рашчишћавање и превоз отпадног и грађевинског материјала	
23.	СТР „СТЕ Краља Петра I 38, Мали Зворник М-ГРАДЊА“	Славко Грујичић 064/349-78-80	Рашчишћавање и превоз отпадног и грађевинског материјала	
24.	СТР „САМ – КОМЕРЦ“ Милоша Гајића 32, Мали Зворник	Милован Самарцић 064/856-37-50	Рашчишћавање и превоз отпадног и грађевинског материјала	
25.	„DMN-TRADE“ Бука Карацића 63, Мали Зворник	Драган Михаиловић 065/472-22-22	Рашчишћавање и превоз отпадног и грађевинског материјала	
26.	„Бачка-коп“ д.о.о. Мали Зворник Краља Петра I бб, Мали Зворник	Миленко Јовановић 015/471-366	Рашчишћавање и превоз отпадног и грађевинског материјала	
27.	„СКРОЗ“ д.о.о. Велика Река Велика Река бб	Драган Савић 015-774-61-26	Санбдевање становништва основним животним намерницама	
28.	„Стобекс“ Лозница-каменолом Доња Трешњица Кнеза Милоша 15, Лозница	Добривоје Стојнић 015/879-400	Рашчишћавање и превоз отпадног и грађевинског материјала	
29.	„Жарковићи“ д.о.о. Мали Зворник Светосавска бб, Мали Зворник	Ненад Несторовић 062/887/03-10	Обезбеђење сточне хране и хлебног брашна (млино); садног материјала и средстава за заштиту биља	
30.	„Равнаја АД“ -Равнаја ТРАДЕ- МВА Миљковић	Александар Стевановић	Рашчишћавање и превоз отпадног и грађевинског материјала	



План заштите и спасавања општине Мали Зворник

Редни број	Назив субјекта, адреса	Руководилац (име, презиме, контакт телефон)	Задаци субјекта у ванредним ситуацијама	Напомена
	Краља Петра I 1, Мали Зворник	015/471-866		
ОПАСНОСТ ОД ПОПЛАВА				
1.	Дринско-Лимске“ ХЕ, ХЕ „Зворник“ Краља Петра I 40, Мали Зворник	Томица Јовановић	Заштита и спасавање од поплава, несрећа на води и под водом, регулисање протока воде у систему хидроакумулација на реци Дрини, онемогућити дејство ударног таласа у току поплава	
2.	Дом здравља Мали Зворник, Рибарска 18	Валентина Ристић 062/887-70-46	Прва помоћ и здравствено збрињавање угрожених	
3.	Ватрогасно-спасилачка јединица Дринска, Мали Зворник	Славиша Ћирић	Заштита и спасавање из поплавлених објеката	Командир подручне ватрогасне јединице Мали Зворник
4.	Црвени крст Мали Зворник, Рибарска 20	Драган Николић 063/804-09-20	Евакуација и збрињавање угрожених	
5.	ЈКП „Дрина“ Рибарска 21, Мали Зворник	Драган Чикарић 064/804-64-57	Оспособљавање оштећених објеката водоводне и канализационе мреже и снабдевање водом;	



План заштите и спасавања општине Мали Зворник

Редни број	Назив субјекта, адреса	Руководилац (име, презиме, контакт телефон)	Задаци субјекта у ванредним ситуацијама	Напомена
			Рашчишћавање и поправка оштећених путева	
6.	„Србијашуме“ ШГ „Борања“, ШУ Мали Зворник	Бранко Поповић	Уклањање шумских препрека из речних корита	
7.	Полицијска станица Мали Зворник, Дринска бб	Раденко Петровић 062/892-59-16	Обезбеђивање јавног реда и мира и контрола саобраћаја приликом евакуације	
8.	Центар за социјални рад Мали Зворник, Краља Петра I 18, Мали Зворник	Биљана Којић 069/505-44-14	Психолошка помоћ и збрињавање угрожених	
9.	Ветеринарска амбуланта „Маја-Вет“	Светосавска 110, Мали Зворник	Ветеринарска помоћ повређених и оболелих животиња и стоке	
10.	Хотел „Дрина Ројал“ Мали Зворник, „ИНФОНИН“ д.о.о.	Драган Петрушић 065/885-55-89	Збрињавање и исхрана угроженог становништва	
11.	„Електродистрибуција“ пословница Мали Зворник Дринска 8, Мали Зворник	Небојша Којић 064/784-63-213	Обезбеђење функционисања нисконапонске и високонапонске мреже, редовно снабдевање електричном енергијом	
12.	Јединица ЦЗ опште намене Краља Петра I 38, Мали Зворник	015/471-300	Сви задаци у оквиру оспособљености и намене	



План заштите и спасавања општине Мали Зворник

Редни број	Назив субјекта, адреса	Руководилац (име, презиме, контакт телефон)	Задаци субјекта у ванредним ситуацијама	Напомена
13.	Општинска управа општине Мали Зворник Краља Петра I 38, Мали Зворник	Маризела Андрић/Милица Живановић 064/369-95-17	Кординација и организација спровођења мера цивилне заштите	
14.	Здравствена установа Апотека Лозница, апотека Мали Зворник Рибарска 18, Мали Зворник	Љиљана Деспотовић 015/471-960	Обезбеђење санитетског материјала, лекова и другог неопходног материјала за пружање медицинске заштите повређених и оболелих	
15.	Саобраћајно предузеће „Ластра“ Лазаревац, пословница Мали Зворник Мали Зворник	Пантелија Васић/ Марко Божоћ 069/126-60-52	Превоз угроженог становништва	
16.	„Телеком“ АТЦ Краља Петра I, Мали Зворник	Драган Деспотовић 064/651-13-63	Обезбеђивање функционисања свих врста веза (АТЦ) у сложеним условима	
17.	Бензинска пумпа Нис Петрол Мали Зворник	Зоран Петровић 015-471-918	Обезбеђење довољне количине погонског горива, за потребе аутомобила, доставних возила, аутобуса и грађевинских машина ангажованих по мерама цивилне заштите	
18.	„Вуковић ТИМ“ Радаљ бб	Миладин Јовановић 015/746-20-49	Рашчишћавање и уређење делова водотокова	
19.	СТРЗ „Миладин Јовановић“ Радаљ бб	Миладин Јовановић 015/746-20-49	Рашчишћавање и уређење делова водотокова	



План заштите и спасавања општине Мали Зворник

Редни број	Назив субјекта, адреса	Руководилац (име, презиме, контакт телефон)	Задаци субјекта у ванредним ситуацијама	Напомена
20.	ПУ „Црвенкапа“ Дринска 7, Мали Зворник	Олга Спасојевић 063-322-562	Збрињавање угроженог становништва	
21.	СТР „Весна Самарцић“ ПР Мали Зворник Дринска 14, Мали Зворник	Весна Самарцић 064/856-37-50	Рашчишћавање и уређење делова водотокова	
22.	„СТАНКОВИЋ ГРАНИТ“ д.о.о. Радаљ Светосавска 254, Мали Зворник	Даринка Станковић 064/641-00-24	Рашчишћавање и уређење делова водотокова	
23.	СТР „СТЕ Краља Петра I 38, Мали Зворник М-ГРАДЊА“	Славко Грујичић 064/349-78-80	Рашчишћавање и уређење делова водотокова	
24.	СТР „САМ – КОМЕРЦ“ Милоша Гајића 32, Мали Зворник	Милован Самарцић 064/856-37-50	Рашчишћавање и уређење делова водотокова	
25.	„DMN-TRADE“ Бука Карацића 63, Мали Зворник	Драган Михаиловић 065/472-22-22	Рашчишћавање и уређење делова водотокова	
26.	„Бачка-коп“ д.о.о. Мали Зворник Краља Петра I бб, Мали Зворник	Миленко Јовановић 015/471-366	Рашчишћавање и уређење делова водотокова	
27.	„СКРОЗ“ д.о.о. Велика Река Велика Река бб	Драган Савић 015-774-61-26	Санбдевање становништва основним животним намерницама	
28.	„Стобекс“ Лозница-каменолом Доња Трешњица Кнеза Милоша 15, Лозница	Добривоје Стојнић 015/879-400	Рашчишћавање и уређење делова водотокова	



План заштите и спасавања општине Мали Зворник

Редни број	Назив субјекта, адреса	Руководилац (име, презиме, контакт телефон)	Задаци субјекта у ванредним ситуацијама	Напомена
29.	„Жарковићи“ д.о.о. Мали Зворник Светосавска бб, Мали Зворник	Ненад Несторовић 062/887/03-10	Обезбеђење сточне хране и хлебног брашна (млино); садног материјала и средстава за заштиту биља	
30.	„Равнаја АД“ -Равнаја ТРАДЕ- МВА Миљковић Краља Петра I 1, Мали Зворник	Александар Стевановић 015/471-866	Рашчишћавање и уређење делова водотокова	
31.	„DUNES-TRADE“ д.о.о. Мали Зворник Светосавска бб, Мали Зворник	Небојша Нешић 064/820-18-14	Рашчишћавање и уређење делова водотокова	
32.	СТЗР „Алекса Јовановић“ Радаљ бб	Алекса Јовановић 015/746-21-70	Рашчишћавање и уређење делова водотокова	
ОПАСНОСТ ОД ОДРОНА, КЛИЗИШТА И ЕРОЗИЈА				
1.	Дом здравља Мали Зворник, Рибарска 18	Валентина Ристић 062/887-70-46	Прва помоћ и здравствено збрињавање угрожених	
2.	Црвени крст Мали Зворник, Рибарска 20	Драган Николић 063/804-09-20	Евакуација и збрињавање угрожених	
3.	ЈКП „Дрина“ Рибарска 21, Мали Зворник	Драган Чикарић 064/804-64-57	Оспособљавање оштећених објеката водоводне и канализационе мреже и снабдевање водом; Рашчишћавање и поправка оштећених путева	



План заштите и спасавања општине Мали Зворник

Редни број	Назив субјекта, адреса	Руководилац (име, презиме, контакт телефон)	Задаци субјекта у ванредним ситуацијама	Напомена
4.	Центар за социјални рад Мали Зворник, Краља Петра I 18, Мали Зворник	Биљана Којић 069/505-44-14	Психолошка помоћ и збрињавање угрожених	
5.	ПУ „Црвенкапа“ Дринска 7, Мали Зворник	Олга Спасојевић 063-322-562	Збрињавање угроженог становништва	
6.	Хотел „Дрина Ројал“ Мали Зворник, „ИНФОНИН“ д.о.о.	Драган Петрушић 065/885-55-89	Збрињавање и исхрана угроженог становништва	
7.	„Србијашуме“ ШГ „Борања“, ШУ Мали Зворник	Бранко Поповић	Чишћење и асанација захваћеног шумског подручја	
8.	Полицијска станица Мали Зворник, Дринска бб	Раденко Петровић 062/892-59-16	Обезбеђивање јавног реда и мира и контрола саобраћаја приликом евакуације	
9.	„Електродистрибуција“ пословница Мали Зворник Дринска 8, Мали Зворник	Небојша Којић 064/784-63-213	Обезбеђење функционисања нисконапонске и високонапонске мреже, редовно снабдевање електричном енергијом	
10.	Јединица ЦЗ опште намене Краља Петра I 38, Мали Зворник	015/471-300	Сви задаци у оквиру оспособљености и намене	
11.	Саобраћајно предузеће „Ластра“ Лазаревац, пословница Мали Зворник Мали Зворник	Пантелија Васић/ Марко Божоћ 069/126-60-52	Превоз угроженог становништва	
12.	„Телеком“ АТЦ	Драган Деспотовић	Обезбеђивање функционисања свих врста веза (АТЦ) у сложеним условима	



План заштите и спасавања општине Мали Зворник

Редни број	Назив субјекта, адреса	Руководилац (име, презиме, контакт телефон)	Задаци субјекта у ванредним ситуацијама	Напомена
	Краља Петра I, Мали Зворник	064/651-13-63		
13.	Бензинска пумпа Нис Петрол Мали Зворник	Зоран Петровић 015-471-918	Обезбеђење довољне количине погонског горива, за потребе аутомобила, доставних возила, аутобуса и грађевинских машина ангажованих по мерама цивилне заштите	
14.	„DMN-TRADE“ Вука Караџића 63, Мали Зворник	Драган Михаиловић 065/472-22-22	Рашчишћавање и превоз отпадног материјала	
15.	„Бачка-коп“ д.о.о. Мали Зворник Краља Петра I бб, Мали Зворник	Миленко Јовановић 015/471-366	Рашчишћавање и превоз отпадног материјала	
16.	„СКРОЗ“ д.о.о. Велика Река Велика Река бб	Драган Савић 015-774-61-26	Санбдевање становништва основним животним намерницама	
17.	„Стобекс“ Лозница-каменолом Доња Трешњица Кнеза Милоша 15, Лозница	Добривоје Стојнић 015/879-400	Рашчишћавање и превоз отпадног материјала	
18.	„Жарковићи“ д.о.о. Мали Зворник Светосавска бб, Мали Зворник	Ненад Несторовић 062/887/03-10	Обезбеђење сточне хране и хлебног брашна (млин); садног материјала и средстава за заштиту биља	
19.	„Равнаја АД“ -Равнаја ТРАДЕ- МВА Миљковић Краља Петра I 1, Мали Зворник	Александар Стевановић 015/471-866	Рашчишћавање и превоз отпадног материјала	



План заштите и спасавања општине Мали Зворник

Редни број	Назив субјекта, адреса	Руководилац (име, презиме, контакт телефон)	Задаци субјекта у ванредним ситуацијама	Напомена
20.	„DUNES-TRADE“ д.о.о. Мали Зворник Светосавска бб, Мали Зворник	Небојша Нешић 064/820-18-14	Рашчишћавање и превоз отпадног материјала	
ОПАСНОСТ ОД ЕКСТРЕМНИХ ВРЕМЕНСКИХ ПОЈАВА – ОПАСНОСТИ ОД СНЕЖНИХ МЕЂАВА, НАНОСА И ПОЛЕДИЦА И ХЛАДНОГ ТАЛАСА				
1.	Дом здравља Мали Зворник, Рибарска 18	Валентина Ристић 062/887-70-46	Прва помоћ и здравствено збрињавање угрожених	
2.	Црвени крст Мали Зворник, Рибарска 20	Драган Николић 063/804-09-20	Евакуација и збрињавање угрожених	
3.	ЈКП „Дрина“ Рибарска 21, Мали Зворник	Драган Чикарић 064/804-64-57	Чишћење снега на путевима	
4.	Центар за социјални рад Мали Зворник, Краља Петра I 18, Мали Зворник	Биљана Којић 069/505-44-14	Психолошка помоћ и збрињавање угрожених	
5.	Ветеринарска амбуланта „Маја-Вет“	Светосавска 110, Мали Зворник	Ветеринарска помоћ повређених и оболелих животиња и стоке	
6.	ПУ „Црвенкапа“ Дринска 7, Мали Зворник	Олга Спасојевић 063-322-562	Збрињавање угроженог становништва	
7.	Хотел „Дрина Ројал“ Мали Зворник, „ИНФОНИН“ д.о.о.	Драган Петрушић 065/885-55-89	Збрињавање и исхрана угроженог становништва	



План заштите и спасавања општине Мали Зворник

Редни број	Назив субјекта, адреса	Руководилац (име, презиме, контакт телефон)	Задаци субјекта у ванредним ситуацијама	Напомена
8.	„Електродистрибуција“ пословница Мали Зворник Дринска 8, Мали Зворник	Небојша Којић 064/784-63-213	Обезбеђење функционисања нисконапонске и високонапонске мреже, редовно снабдевање електричном енергијом	
9.	Саобраћајно предузеће „Ластра“ Лазаревац, пословница Мали Зворник Мали Зворник	Пантелија Васић/ Марко Божоћ 069/126-60-52	Превоз угроженог становништва	
10.	„Телеком“ АТЦ Краља Петра I, Мали Зворник	Драган Деспотовић 064/651-13-63	Обезбеђивање функционисања свих врста веза (АТЦ) у сложеним условима	
11.	Бензинска пумпа Нис Петрол Мали Зворник	Зоран Петровић 015-471-918	Обезбеђење довољне количине погонског горива, за потребе аутомобила, доставних возила, аутобуса и грађевинских машина ангажованих по мерама цивилне заштите	
12.	„Жарковићи“ д.о.о. Мали Зворник Светосавска бб, Мали Зворник	Ненад Несторовић 062/887/03-10	Обезбеђење сточне хране и хлебног брашна (млин); садног материјала и средстава за заштиту биља	
13.	„СКРОЗ“ д.о.о. Велика Река Велика Река бб	Драган Савић 015-774-61-26	Снабдевање становништва основним животним намерницама	
14.	„DMN-TRADE“ Вука Караџића 63, Мали Зворник	Драган Михаиловић 065/472-22-22	Чишћење снега	
15.	„Бачка-коп“ д.о.о. Мали Зворник Краља Петра I бб, Мали Зворник	Миленко Јовановић 015/471-366	Чишћење снега	



План заштите и спасавања општине Мали Зворник

Редни број	Назив субјекта, адреса	Руководилац (име, презиме, контакт телефон)	Задаци субјекта у ванредним ситуацијама	Напомена
16.	„Равнаја АД“ -Равнаја ТРАДЕ- МВА Миљковић Краља Петра I 1, Мали Зворник	Александар Стевановић 015/471-866	Чишћење снега	
17.	Полицијска станица Мали Зворник, Дринска бб	Раденко Петровић 062/892-59-16	Обезбеђивање јавног реда и мира и контрола саобраћаја приликом евакуације	
18.	Јединица ЦЗ опште намене Краља Петра I 38, Мали Зворник	015/471-300	Сви задаци у оквиру оспособљености и намене	
19.	„Стобекс“ Лозница-каменолом Доња Трешњица Кнеза Милоша 15, Лозница	Добривоје Стојнић 015/879-400	Рашчишћавање и превоз материјала	



План заштите и спасавања општине Мали Зворник

1.2.1 Преглед оперативних поступака у спровођењу мера приправности – спремности

Прилог 7: ПРЕГЛЕД ОПЕРАТИВНИХ ПОСТУПАКА У СПРОВОЂЕЊУ МЕРА ПРИПРАВНОСТИ-СПРЕМНОСТИ (ПП-2)

ПП-2

Ред. број	Назив мере приправности-спремности и кратко објашњење када се уводи	Носилац активности/ поступка	Активност/поступак у спровођењу мере приправности-спремности	Напомена (прилог – план)
1	2	3	4	5
1.	Добијање упозорења о могућој или насталој опасности	Председник општине Мали Зворник	Проучавање добијеног упозорења, анализа информација, сагледавање неопходности предузимања хитних мера у циљу подизања нивоа спремности за деловање у ванредним ситуацијама.	
2.	Заказивање хитне седнице Штаба за ванредне ситуације општине Мали Зворник	Председник општине Мали Зворник	Хитно позивање начелника Општинског штаба телефоном, а уколико не функционишу телефонске везе, позивање се врши преко курира (лице запослено у Општинској управи).	Списак чланова Штаба за ВС општине Мали Зворник
			Након доласка Начелника штаба, Председник општине Мали Зворник га упознаје са насталом ситуацијом и налаже хитно активирање Општинског штаба за ВС.	Списак курира
			Начелник штаба позива чланове Општинског штаба телефоном. Уколико нема телефонских веза онда се позивање врши куририма. Том приликом им саопштава да се хитно јаве у општинску салу за састанке.	
3.	Припрема хитне седнице Штаба за ванредне ситуације општине Мали Зворник	Командант штаба; Начелник штаба	Председник општине, у својству Команданта штаба, и Начелник штаба, заједно са Општинском управом, врше хитну припрему седнице у смислу припреме потребних наредби и закључака које треба на седници донети.	
4.	Одржавање хитне седнице Штаба за ванредне ситуације општине Мали Зворник	Командант штаба за ванредне ситуације	Упознавање свих присутних чланова штаба са добијеном информацијом, врши се брза процена настале ситуације и доношење одређене наредбе у циљу предузимања неопходних мера заштите и спасавања угроженог становништва и материјалних добара.	



План заштите и спасавања општине Мали Зворник

Ред. број	Назив мере приправности-спремности и кратко објашњење када се уводи	Носилац активности/ поступка	Активност/поступак у спровођењу мере приправности-спремности	Напомена (прилог – план)
1	2	3	4	5
5.	Увођење дежурства у општинском штабу за ванредне ситуације	Командант штаба за ванредне ситуације	На седници Штаба за ВС доноси се Наредба о увођењу сталног дежурства у Штабу за ВС која је на снази све док постоји могућност појављивања одређене опасности.	
6.	Увођење приправности субјектима од посебног значаја за заштиту и спасавање и обавештавање истих о донетој наредби	Командант штаба за ванредне ситуације	На истој седници Штаба за ВС доноси се Наредба о увођењу приправности субјектима од посебног значаја за заштиту и спасавање	Наредба о увођењу мера приправности субјектима од посебног значаја
			Одмах након доношења Наредбе, Штаб за ВС обавештава руководиоце субјектата од посебног значаја о донетој наредби. Наредба се може саопштити усмено, али је такође потребно исту доставити мејлом, факсом или куриром сваком руководиоцу субјектата од посебног значаја за заштиту и спасавање.	Обавештавају се руководиоци субјектата о увођењу мера приправности за конкретну опасност
			Руководиоци субјектата даље имају задатак да своје запослене и материјално-техничка средства ставе у стање приправности и да обавесте своје запослене да се не удаљавају од места рада и становања.	
7.	Обавештавање о увођењу мера приправности повереника и заменика повереника цивилне заштите	Командант штаба за ванредне ситуације	Паралелно са обавештавањем субјектата од посебног значаја, врши се обавештавање повереника и заменика повереника цивилне заштите о донетој наредби. Наредба се може саопштити усмено, али је такође потребно исту доставити мејлом, факсом или куриром.	
			Повереници и заменици повереника се обавештавају да се не удаљавају од места рада и становања.	
8.	Обавештавање о увођењу мера приправности припадника јединице	Командант штаба за ванредне ситуације	Паралелно са обавештавањем повереника и заменика повереника цивилне заштите, врши се обавештавање припадника јединице цивилне заштите опште намене о донетој наредби. Наредба се може саопштити усмено, али је такође потребно исту доставити мејлом, факсом или куриром.	



План заштите и спасавања општине Мали Зворник

Ред. број	Назив мере приправности-спремности и кратко објашњење када се уводи	Носилац активности/ поступка	Активност/поступак у спровођењу мере приправности-спремности	Напомена (прилог – план)
1	2	3	4	5
	цивилне заштите опште намене		Припадници јединице цивилне заштите опште намене се обавештавају да се не удаљавају од места рада и становања.	
9.	Обавештавање о увођењу мера приправности припадника специјализоване јединице цивилне заштите за узбуњивање	Командант штаба за ванредне ситуације	Паралелно са обавештавањем припадника јединице цивилне заштите опште намене, врши се обавештавање припадника специјализоване јединице цивилне заштите за узбуњивање о донетој наредби. Наредба се може саопштити усмено, али је такође потребно исту доставити мејлом, факсом или куриром. Припадници специјализоване јединице цивилне заштите за узбуњивање се обавештавају да се не удаљавају од места рада и становања.	
10.	Преношење информације о спровођењу приправности Ватрогасно-спасилачкој јединици и Полицијској станици	Командант штаба за ванредне ситуације	Командант Општинског штаба за ВС позивају старешине ВСЈ и Полицијске станице и упознају их са добијеним информацијама о насталој или наступајућој опасности и обавештавају их о предузетим мерама на основу којих би и они могли да изврше припреме својих припадника.	
11.	Захтев Субјектима од посебног значаја за заштиту и спасавање и другим привредним друштвима и правним лицима за хитно достављање информација о спроведеним мерама и степену спремности за извршавање задатака у заштити и спасавању, као и о стању опремљености људства и провери материјално-техничких	Командант штаба за ванредне ситуације	Члан штаба које овласти Командант у непосредном контакту са руководиоцима субјеката од посебног значаја за заштиту и спасавање и другим привредним друштвима и правним лицима тражи хитну информацију о стању спремности људства и материјално техничких средстава за евентуално деловање у ванредним ситуацијама.	



План заштите и спасавања општине Мали Зворник

ПП-2

Ред. број	Назив мере приправности-спремности и кратко објашњење када се уводи	Носилац активности/ поступка	Активност/поступак у спровођењу мере приправности-спремности	Напомена (прилог – план)
1	2	3	4	5
	средстава која се могу евентуално ангажовати			



1.2.2 Начин пријема и преношења наређења за предузимање мера приправности-спремности

Приправност-спремност наређује Општински штаб за ванредне ситуације на основу обавештења Националног, Оперативног или Ситуационог центра Службе 112, затим на основу обавештења или упозорења РХМЗ, Републичког сеизмолошког завода или других надлежних служби или органа из области безбедности, здравства, саобраћаја, енергетике, водопривреде и др, зависно од врсте опасности.

Приправност се уводи на следећи начин и следећим субјектима:

1. Штаб за ванредне ситуације на територији општине Мали Зворник

Након добијене информације од стране Службе 112 (или других претходно наведених субјеката) да је могућ настанак одређене опасности који може да угрози животе људи и материјална добра, председник општине Мали Зворник, телефоном, позива начелника Општинског штаба за ВС и свог заменика да се одмах састану са њим. Уколико телефонске везе не функционишу, онда Председник шаље курира и уручује им налог за активирање Штаба како би се донела Наредба о спровођењу мера приправности. Након доласка чланова Општинског штаба за ВС одржава се хитна седница и доноси се Наредба о спровођењу мера приправности правним лицима од посебног значаја за заштиту и спасавање и другим субјектима за које се процени да могу бити потребни за евентуално предузимање мера заштите и спасавања.

2. Ватрогасно-спасилачка јединица

На простору општине Мали Зворник постоји ватрогасно-спасилачка јединица која је увек у радном режиму и обавезној приправности неопходних снага. Члан Општинског штаба за ВС, које одреди Командант штаба, преноси командиру ватрогасно-спасилачке јединице информацију о могућој опасности и уједно препоручује појачане мере приправности.

3. Полиција

На простору Малог Зворника постоји Полицијска станица Мали Зворник којој се не преноси наредба за приправност већ се иста, на основу добијених информација, само информише о могућим опасностима који могу настати.

4. Здравствене установе

Општински штаб за ванредне ситуације путем телефона или курирским путем преноси Наредбу о спровођењу мера приправности руководиоцима здравствених установа и упознају их о потреби спровођења појачаних мера приправности како у самом седишту здравствених установа, тако и у амбулантама по месним заједницама. Приправност подразумева предузимање мера као што су појачано дежурство, обезбеђење лекова, средстава за дезинфекцију, завојног материјала и других санитетских средстава, проверу стања и евентуалну поправку санитетских возила и друге мере. Такође Општински штаб тражи хитну информацију о расположивости и тренутном стању лекова, санитетског материјала и возила.

5. Центар за социјални рад

Преко Општинског штаба за ванредне ситуације у стање приправности се ставља и Општински центар за социјални рад због евентуалне потребе за активним учешћем у спровођењу и реализацији збрињавања већег броја угроженог становништва односно у случајевима потребе за збрињавањем деце, старих и изнемоглих који су, поред оштећених стамбених јединица, изгубили родитеље или старатеље.



6. Повереници и заменици повереника цивилне заштите

Општински штаб доноси наредбу о стављању у стање приправности повереника и заменика повереника цивилне заштите у свим месним заједницама – насељеним местима, са задатком да се исти не удаљавају ван места становања и буду спремни да се јаве на одредиште када Општински штаб одлучи да изврши активирање повереника и других структура заштите и спасавања на простору Малог Зворника.

7. Руководиоци склоништа

Општински штаб за ВС процењује потребу стављања у приправност руководиоца склоништа. Ова мера се налаже само онда када прети да настане опасност од хемијског или нуклеарног удеса и потребе да се угрожено становништво склони у склоништа.

8. Субјекти од посебног значаја за заштиту и спасавање

Одговорна лица за спровођење мера приправности-спремности су: руководиоци наведених правних друштава или правних лица и њихови заменици.

Преношење Наредбе о предузимању мера приправности врши се преко система оперативног дежурства, и то: непосредним уручивањем писане наредбе овлашћеним лицима, куриром, а у хитним случајевима, преко средстава за телекомуникациону подршку.

Непосредно уручивање се врши тако што дежурни у штабу за ванредне ситуације општине Мали Зворник позива одговорна лица за предузимање мера приправности. Списак лица која су овлашћена да преузму наредбу о предузимању мера приправности са адресама и контакт телефонима саставни је део Упутства за рад дежурног. Наредба се предаје у запечаћеној коверти, уз потпис примаоца.

Уручивање Наредбе о предузимању мера приправности куриром се врши тако што дежурни у штабу за ванредне ситуације општине Мали Зворник позива Групу за пријем и преношење Наредбе за спровођење приправности ради пријема Наредбе од стране курира. Наредба се предаје у запечаћеној коверти, уз потпис курира и примаоца. Наредбу курир уручује лично. Наредбу курир уручује лично руководиоцу Групе за пријем и преношење Наредбе за спровођење приправности. Курир и чланови Групе за пријем и преношење Наредбе за спровођење приправности обавештавају одговорна лица за предузимање мера приправности. Место преузимања Наредбе о предузимању мера приправности је у Општинској управи општине Мали Зворник на адреси Краља Петра I 38. Група за пријем и преношење Наредбе за спровођење приправности, врши лично уручивање. У хитним ситуацијама преношење наредбе о предузимању мера приправности може се реализовати преко телекомуникационих средстава.

Након стављања у стање приправности свих оспособљених правних лица за заштиту и спасавање и других правних лица и оперативних снага, Општински штаб за ванредне ситуације одлучује које ће субјекте укључити у заштиту и спасавање људи и материјалних добара у одређеној опасности, па им доставља наредбу – захтев за активирање и одређује им задатке због којих се ангажују.



1.2.3 Начин комуникације и извештавања надлежних органа и служби о спроведеној приправности

Начини комуникације и извештавања надлежних органа и служби зависе од ситуације и могућности у том тренутку. Могу бити телефонском везом, а уколико телефонске везе не функционишу путем курира, када курир доставља писмени извештај или лично, усмено.

Шема 4: НАЧИН КОМУНИКАЦИЈЕ И ИЗВЕШТАВАЊА НАДЛЕЖНИХ ОРГАНА И СЛУЖБИ





2 Мобилизација и активирање

Општински штаб за ванредне ситуације општине Мали Зворник је стручно и оперативно тело које врши координацију и руковођење свим субјектима и снагама заштите и спасавања на територији општине. Први и основни задатак Штаба је да изврши брзу и грубу стручну процену могућности појаве неке опасности као и процену последица настале опасности и да, на основу тога, предложи Председнику да прогласи ванредну ситуацију на делу територије или на целој територији општине, како би Штаб могао донети одређене наредбе и закључке о употреби и ангажовању потребних расположивих снага и средстава за ефикасну заштиту и спасавање људи и материјалних добара. Ову процену израђују пристигли чланови Штаба у најкраћем могућем временском периоду. Процена би требала дати приближно тачно стање последица по улицама, зградама и насељеним местима.

Након спровођења наређених мера приправности које су спроведене и примењене у субјектима и снагама од посебног значаја за заштиту и спасавање, Општински штаб за ванредне ситуације општине Мали Зворник разматра и процењује насталу ситуацију и у складу са развојем ситуације, односно у случају настанка опасности или и у случају веће извесности да ће опасност настати, доноси Наредбу о активирању потребних субјеката и мобилизацији јединица цивилне заштите опште намене са којима општина располаже.

Такође, на истој седници предлаже Председнику да прогласи ванредну ситуацију на делу територије или на целој територији општине.



2.1 Активирање

Активирање обухвата поступке, задатке и активности којим се редовни капацитети субјеката од посебног значаја за заштиту и спасавање из редовног стања преводе у стање потпуне спремности за извршавање задатака заштите и спасавања.

План активирања се израђује за потребе активирања штабова за ванредне ситуације, органа државне управе и локалне самоуправе, субјеката од посебног значаја за заштиту и спасавање и повереника цивилне заштите, екипа – тимова за извршење мера цивилне заштите.

Ред. број	АКТИВИРАЊЕ	ПРИЛОГ ПРИМЕДБА
1	2	3
1.	Подсетник за рад лица одговорног за активирање – Образац ОБ-4	
2.	Списак чланова штаба за ванредне ситуације – Образац А-1	
3.	Преглед стручно – оперативних тимова штаба за ванредне ситуације – Образац ОБ-3	
4.	Преглед субјеката заштите и спасавања који се активирају са подацима о одговорним лицима – Образац А-2	
5.	Списак повереника и заменика повереника цивилне заштите – Образац А-3	
6.	Преглед екипа-тимова за извршење мера цивилне заштите – Образац А-4	
7.	Шема преношења наређења о активирању (по приоритетима) – Шема 5	

Начин преношења Наредбе о активирању - мобилизацији

Преношење Наредбе о активирању - мобилизацији врши се телефоном, телефаксом, мејлом и куриром. У случају да не функционишу телефонске и интернет везе, Општински штаб наређује активирање курирског апарата који има задатак да пренесе наредбу свим субјектима односно свим повереницима и заменицима повереника цивилне заштите и припадницима јединице цивилне заштите опште намене.

Курири се одређују из реда запослених у Општинској управи или друга лица по основу распореда у цивилну заштиту. Сви повереници се распоређују по правцима и морају бити обучени и упознати са реонима и адресама на које односе позиви и наредбе, и уручују их адресарима. У Састав курира могу бити укључени и припадници јединице цивилне заштите. Управа општине обезбеђује потребан број моторних возила за потребе курира. Уколико Управа општине не располаже довољним бројем моторних возила онда курири задатак извршавају пешке или сопственим возилима уз надокнаду трошкова горива од стране Управе општине. Овакав поступак вршења мобилизације - активирања је идентичан за сваку врсту опасности.

Активирање снага

Након добијене информације од стране Оперативног центра 112 да је могућ настанак одређене опасности и да може угрозити животе људи и материјална добра, Председник општине,



План заштите и спасавања општине Мали Зворник



телефоном, позива начелника Општинског штаба и свог заменика и даје им задатак да одмах организују позивање свих чланова Општинског штаба за ванредне ситуације.

Уколико телефонске везе не функционишу, онда Председник општине шаље курира по њих и уручује им налог за активирање штаба како би штаб преузео координацију и руковођење у насталој ситуацији.

Општински штаб за ванредне ситуације на својој седници на којој је донео Наредбу о активирању и мобилизацији одлучује које субјекте и колики број повереника цивилне заштите ће активирати и ангажовати. Такође, Општински штаб ће затражити од начелника Управе општине да изврши позивање једног броја својих службеника како би помогли у реализацији Наредбе о мобилизацији - активирању и у другим пословима везаним за заштиту и спасавање људи и материјалних добара.



План заштите и спасавања општине Мали Зворник

Прилог 8: ПОДСЕТНИК ЗА РАД ЛИЦА ОДГОВОРНОГ ЗА АКТИВИРАЊЕ

ОБ-4

Ред. број	ЗАДАТАК	САРАЂУЈЕ	РОК ИЗВРШЕЊА	ПРИМЕДБА
1	2	3	4	5
1.	Одмах након добијеног упозорења или наступања опасности сазива се седница Општинског штаба за ванредне ситуације	Заменик команданта штаба за ВС; Начелник штаба за ВС	Одмах по добијеном упозорењу или по добијеној информацији о насталој опасности	
2.	Детаљна анализа информација добијених са терена и разматрање реализовања свих мера и поступака у оквиру активирања	Заменик команданта штаба за ВС; Начелник штаба за ВС; Чланови штаба за ВС; Руководиоци СОТ-ова	Одмах након добијених информација са терена (извештаја)	
3.	Доношење Наредбе о организовању и спровођењу активирања Штаба за ВС, органа општинске управе, правних лица од посебног значаја за заштиту и спасавање, повереника и заменика повереника цивилне заштите	Начелник штаба за ВС; Чланови штаба за ВС	Одмах након анализирања добијених информација са терена	
4.	Активирање Стручно оперативног тимова (СОТ-а)	Чланови штаба за ВС; Стручно-оперативни тим, за активирање; Запослени у Општинској управи	Одмах након доношења Наредбе о активирању	
5.	Активирање повереника и заменика повереника цивилне заштите	Чланови штаба за ВС; Стручно-оперативни тим за активирање; Запослени у Општинској управи	Одмах након доношења Наредбе о активирању	



План заштите и спасавања општине Мали Зворник

ОБ-4

Ред. број	ЗАДАТАК	САРАБУЈЕ	РОК ИЗВРШЕЊА	ПРИМЕДБА
1	2	3	4	5
6.	Активирање субјеката од посебног значаја за заштиту и спасавање	Чланови штаба за ВС; Запослени у Општинској управи	Одмах након доношења Наредбе о активирању	
7.	Поступање по плану заштите и спасавања по врстама опасности	Чланови штаба за ВС; Субјекти од посебног значаја; Повереници и заменици повереника цивилне заштите; Стручно-оперативни тимови; Јединице цивилне заштите опште намене	По настанку опасности	
8.	Поступање по плану мера и задатака цивилне заштите	Чланови штаба за ВС; Субјекти од посебног значаја; Повереници и заменици повереника цивилне заштите; Стручно-оперативни тимови; Јединице цивилне заштите опште намене	По настанку опасности	
9.	Поступање по плану употребе снага заштите и спасавања	Чланови штаба за ВС; Субјекти од посебног значаја; Повереници и заменици повереника цивилне заштите; Стручно-оперативни тимови; Јединице цивилне заштите опште намене	По настанку опасности	
10.	Обавештавање грађана преко средстава јавног информисања, односно преко повереника и	Субјекти средства јавног информисања;	Одмах након доношења Наредбе о активирању	



План заштите и спасавања општине Мали Зворник

ОБ-4

Ред. број	ЗАДАТАК	САРАБУЈЕ	РОК ИЗВРШЕЊА	ПРИМЕДБА
1	2	3	4	5
	екипа Црвеног крста, о Наредби активирања штаба за ВС, органа општинске управе, правних лица од посебног значаја за заштиту и спасавање и повереника и заменика повереника цивилне заштите	Овлашћено лице за давање саопштења за медије и информисање јавности		
11.	Достављање информација о успешности активирања снага заштите и спасавања	Кабинет Председника општине	Одмах након што је активирање спроведено (реализовано)	



План заштите и спасавања општине Мали Зворник

Прилог 9: СПИСАК ЧЛАНОВА ШТАБА ЗА ВАНРЕДНЕ СИТУАЦИЈЕ

A-1

Ред. број	Име и презиме	Дужност у штабу	Адреса становања	Телефони за контакт			Примедба
				Мобилни	Кућни	Посао	
1	2	3	4	5	6	7	8
1.	Зоран Јевтић	Командант Штаба	Сакар бб, Мали Зворник	069/804-62-01	/	015/471-300	
2.	Милош Радојчић	Заменик команданта Штаба	Краља Петра I 38, Мали Зворник	069/804-62-00	/	015/471-300	
3.	Маризела Андрић	Начелник Штаба	Јована Цвијића 25, Мали Зворник	064/369-95-17	/	015/471-300	
4.	Милица Живановић	Члан	Радаљ бб, Мали Зворник	064/032-98-81	/	015/471-300	
5.	Милорад Марковић	Члан	Лозница	060/474-70-12	/	015/354-805	
6.	Радован Тадић	Члан	Рибарска 40, Мали Зворник	065/836-28-18	/	015471-300	
7.	Зоран Бркић	Члан	/	064/804-64-42	/	015/471-191	
8.	Драган Ракић	Члан	Радаљ бб, Мали Зворник	069/804-62-03	015/746-64-33	015/719-51-94	
9.	Томица Јовановић	Члан	Краља Петра I 4, Мали Зворник	064/836-28-17	/	015/471-311 015/471-533	
10.	Драган Чикарић	Члан	Сарајевска, Мали Зворник	064/804-64-57	/	015/471-577	
11.	Драган Деспотовић	Члан	/	064/651-13-63	/	015/472-330	
12.	Валентина Ристић	Члан	Велика Река бб, Мали Зворник	062/887-70-46	/	015/472-211	
13.	Драган Николић	Члан	Радаљ бб, Мали Зворник	063/804-09-20	/	015/471-281	



План заштите и спасавања општине Мали Зворник

A-1

Ред. број	Име и презиме	Дужност у штабу	Адреса становања	Телефони за контакт			Примедба
				Мобилни	Кућни	Посао	
1	2	3	4	5	6	7	8
14.	Раденко Петровић	Члан	Лозница	064/892-59-16	/	015/471-192	
15.	Славиша Ђирић	Члан	Радаљ бб, Мали Зворник	064/892-42-03	/	015/471-870	
16.	Небојша Којић	Члан	Доња Трешњица бб, Мали Зворник	064/846-32-13	/	015/471-012	
17.	Биљана Којић	Члан	Радаљ бб, Мали Зворник	069/505-44-14	/	015/471-693	
18.	Милован Самарџић	Члан	Милоша Гајића, Мали Зворник	064/856-37-50	/	/	
19.	Милан Јевтић	Члан	Милутина Миланковића 33, Сакар	062/889-70-29	/	015/471-896	
20.	Миливоје Танасковић	Члан	Брасина бб, Мали Зворник	069/804-62-94	/	015/7195-188, локал 124	
21.	Љиљана Ристановић	Члан	/	064/010-40-56	/	/	



План заштите и спасавања општине Мали Зворник

Прилог 10: СПИСАК ЧЛАНОВА СТРУЧНО-ОПЕРАТИВНИХ ТИМОВА

ОБ-3

Ред. број	Назив стручно -оперативног тима	Име и презиме/ Дужност у тиму	Контакт телефони			Примедба
			Мобилни	Кућни	Посао	
1	2	3	4	5	6	7
1.	Стручно-оперативни тимови по месним заједницама – МЗ Велика Река	Гојко Смиљанић Руководилац тима	064/035-42-34	/	/	
		Зоран Бркић Члан тима	064/804-64-42	/	015/471-191	
		Миле Тодоровић Члан тима	064/447-77-389	/	/	
		Жељко Петровић Члан тима	/	/	/	
		Јован Илић Члан тима	/	/	/	
2.	Стручно-оперативни тимови по месним заједницама – МЗ Цулине	Миленко Трифуновић Руководилац тима	064/559-56-41	/	/	
		Зоран Бркић Члан тима	064/804-64-42	/	015/471-191	
		Милан Марковић Члан тима	064/512-26-37	/	/	
		Бранислав Којић Члан тима	/	/	/	
		Милан Гајић Члан тима	/	/	/	
3.	Стручно-оперативни тимови по месним заједницама – МЗ Амајић	Крста Божић Руководилац тима	064/403-12-14	/	/	
		Небојша Којић Члан тима	064/846-32-13	/	015/471-012	
		Велизар Петровић Члан тима	069/466-06-00	/	/	
		Вукашин Божић Члан тима	/	/		
		Бранка Јанковић	/	/	/	



План заштите и спасавања општине Мали Зворник

Ред. број	Назив стручно -оперативног тима	Име и презиме/ Дужност у тиму	Контакт телефони			Примедба
			Мобилни	Кућни	Посао	
1	2	3	4	5	6	7
		Члан тима				
4.	Стручно-оперативни тимови по месним заједницама – МЗ Доња Трешњица	Зоран Вучетић Руководилац тима	064/409-85-17	/	/	
		Небојша Којић Члан тима	064/784-63-213	/	015/471-012	
		Милисав Јовић Члан тима	063/320-389	/	/	
		Миле Алимпић Члан тима	/	/	/	
		Маринко Којић Члан тима	/	/	/	
5.	Стручно-оперативни тимови по месним заједницама – МЗ Будишић	Мирослав Петровић Руководилац тима	064/344-71-13	015/471-577	/	
		Милан Јевтић Члан тима	062/889-70-29	015/471-896	/	
		Горан Лукић Члан тима	064/459-33-16	/	/	
		Данијела Јевтић Члан тима	/	/	/	
		Зоран Трифуновић Члан тима	/	/	/	
6.	Стручно-оперативни тимови по месним заједницама – МЗ Сакар	Милан Јевтић Руководилац тима	062/889-70-29	015/471-577	/	
		Милован Јевтић Члан тима	063/229-335	/	/	
		Марица Лукић Члан тима	/	/	/	
		Елма Потоковић Члан тима	/	/	/	
7.		Милован Самарцић	064/856-37-50	/	/	



План заштите и спасавања општине Мали Зворник

Ред. број	Назив стручно -оперативног тима	Име и презиме/ Дужност у тиму	Контакт телефони			Примедба
			Мобилни	Кућни	Посао	
1	2	3	4	5	6	7
	Стручно-оперативни тимови по месним заједницама – МЗ „Центар“ Мали Зворник	Руководилац тима				
		Милисав Јевтић Члан тима	064/983-64-39	/	/	
		Милан Васић Члан тима	/	/	/	
		Владимир Пашћан Члан тима	/	/	/	
8.	Стручно-оперативни тимови по месним заједницама – МЗ Доње Насеље	Андрија Илић Руководилац тима	064/943-96-00	/	/	
		Милован Самарцић Члан тима	064/856-37-50	/	/	
		Белма Афиновић Члан тима	064/984-96-39	/	/	
		Љубиша Петковић Члан тима	/	/	/	
		Драгослав Ружић Члан тима	/	/	/	
9.	Стручно-оперативни тимови по месним заједницама – МЗ Радаљ	Миленко Павловић Члан тима	069/804-64-25	/	/	
		Драган Николић Члан тима	063/804-09-20	/	015/471-281	
		Миленко Јовић Члан тима	/	/	/	
		Владимир Којић Члан тима	/	/	/	
		Младен Мићић Члан тима	/	/	/	
10.	Стручно-оперативни тимови по месним заједницама – МЗ Доња Борина	Милисав Деспотовић Руководилац тима	064/91-19-11-33	/	/	
		Драган Деспотовић	064/651-13-63	/	015/471-112	



План заштите и спасавања општине Мали Зворник

Ред. број	Назив стручно -оперативног тима	Име и презиме/ Дужност у тиму	Контакт телефони			Примедба
			Мобилни	Кућни	Посао	
1	2	3	4	5	6	7
		Члан тима				
		Марко Илић Члан тима	064/643-25-14	/	/	
		Милован Петровић Члан тима	/	/	/	
		Урош Атанацковић Члан тима	/	/	/	
11.	Стручно-оперативни тимови по месним заједницама – МЗ Брасина	Милош Мишић Руководилац тима	062/887-70-69	/	/	
		Миливоје Танасковић Члан тима	069/804-62-04	/	/	
		Миладин Деспотовић Члан тима	063/803-07-06	/	/	
		Милена Мишић-Обрадовић Члан тима	/	/	/	
		Драган Јездић Члан тима	/	/	/	



План заштите и спасавања општине Мали Зворник

**Прилог 11: ПРЕГЛЕД СУБЈЕКТА ЗАШТИТЕ И СПАСАВАЊА КОЈИ СЕ АКТИВИРАЈУ ЗА ЗАШТИТУ И СПАСАВАЊЕ У
ВАНРЕДНИМ СИТУАЦИЈАМА (А-2)**

A-2

Ред. бр.	Назив субјекта	Адреса	Руководилац субјекта/ заменик руководиоца	Телефони за контакт				Датум и час активирања	Примедба
				мобилни	кућни	посао	централа - локал		
1	2	3	4	5	6	7	8	9	10
1.	Јединица цивилне заштите опште намене	Краља Петра I 138, Мали Зворник		069/804-62-01 069/804-62-00	/	015/719-51-88	015/471-300	По добијању задатка	
2.	Ватрогасно-спасилачка јединица	Дринска, Мали Зворник	Славиша Ђирић	064/892-42-03	/	064/892-42-03	015-471-193	По добијању задатка	
3.	Општинска управа Мали Зворник	Краља Петра I 38, Мали Зворник	Маризела Андрић /Милица Живановић	064/369-95-17 015/719-51-88	/	015/471-300	015/719-51-88	По добијању задатка	
4.	Полицијска станица Мали Зворник	Дринска бб	Раденко Петровић	062/892-59-16	/	015/471-011	/	По добијању задатка	
5.	ЈКП „Дрина“	Рибарска 12, Мали Зворник	Драган Чикарић	064/804-64-57		015/471-577	015-471-577	По добијању задатка	
6.	Дом здравља Мали Зворник	Рибарска 18, Мали Зворник	Валентина Ристић	062/887-70-46	/		015/472-211	По добијању задатка	
7.	Ветеринарска амбуланта „МАЈА-ВЕТ“	Светосавска 110, Мали Зворник	Маријана Јовић	064/222-30-48	/	/	/	По добијању задатка	
8.	Центар за Социјални рад Мали Зворник	Краља Петра I 18, Мали Зворник	Биљана Којић	069-505-44-14	/	/	015-471-693	По добијању задатка	
9.	Црвени крст Мали Зворник	Рибарска 20, Мали Зворник	Драган Николић	063/804-09-20	/	/	015/471-281	По добијању задатка	
10.	„СрбијаШуме“ ШГ „Борања“, ШУ Мали Зворник	Краља Петра I, Мали Зворник	Бранко Поповић	064/856-37-50	/	/	015/471-322	По добијању задатка	



План заштите и спасавања општине Мали Зворник

Ред. бр.	Назив субјекта	Адреса	Руководилац субјекта/ заменик руководиоца	Телефони за контакт				Датум и час активирања	Примедба
				мобилни	кућни	посао	централа - локал		
1	2	3	4	5	6	7	8	9	10
11.	Хотел „Дрина Ројал“	Краља Петра I 26, Мали Зворник	Драган Петрушић	065-885-55-89	/	/	/	По добијању задатка	
12.	Здравствена установа Апотека Лозница, Апотека Мали Зворник	Рибарска 18, Мали Зворник	Љиљана Деспотовић	/	/	/	015/471-960	По добијању задатка	
13.	„Електродистрибуција“ Лозница – пословница Мали Зворник	Дринска 8, Мали Зворник	Небојша Којић	064/784-63-213	/	/	015/471-012	По добијању задатка	
14.	Саобраћајно предузеће „Ластра“ Лазаревац – пословница Мали Зворник	Мали Зворник	Пантелија Васић; Марко Божоћ	069/126-60-52	/	/	015/661-882; 015/472-285	По добијању задатка	
15.	„Телеком“ АТЦ Мали Зворник	Краља Петра I, Мали Зворник	Драган Деспотовић	064/651-13-63	/	/	015-472-300	По добијању задатка	
16.	Бензинска пумпа Нис Петрол	Мали Зворник	Зоран Петровић	/	/	/	015-471-918	По добијању задатка	
17.	„Дринско-Лимске“ ХЕ, ХЕ „Зворник“	Краља Петра I 40, Мали Зворник	Томица Јовановић	064/836-28-17	/	/	015/471-311	По добијању задатка	
18.	ПУ „Црвенкапа“	Дринска 7, Мали Зворник	Олга Спасојевић	063-322-562	/	/	015/471-092	По добијању задатка	
19.	Бензинска пумпа „МН“ Мали Зворник	Светосавска 3, Мали Зворник	Милојка Тишић	/	/	/	015/470-315	По добијању задатка	
20.	„Вуковић ТИМ“	Радаљ бб	Миладин Јовановић	/	/	/	015/746-20-49	По добијању задатка	
21.	СТРЗ „Миладин Јовановић“	Радаљ бб	Миладин Јовановић	/	/	/	015/746-20-49	По добијању задатка	
22.	СТЗР „Алекса Јовановић“	Радаљ бб	Алекса Јовановић	/	/	/	015/746-21-70	По добијању задатка	



План заштите и спасавања општине Мали Зворник

Ред. бр.	Назив субјекта	Адреса	Руководилац субјекта/ заменик руководиоца	Телефони за контакт				Датум и час активирања	Примедба
				мобилни	кућни	посао	централа - локал		
1	2	3	4	5	6	7	8	9	10
23.	„СТАНКОВИЋ ГРАНИТ“ д.о.о. Радаљ	Светосавска 254, Мали Зворник	Даринка Станковић	064/641-00-24	/	/	015/746-21-81	По добијању задатка	
24.	СТР „СТЕМ-ГРАДЊА“	Краља Петра I 38, Мали Зворник	Славко Грујићић	064/349-78-80	/	/	/	По добијању задатка	
25.	СТР „САМ – КОМЕРЦ“	Милоша Гајића 32, Мали Зворник	Милован Самарцић	064/856-37-50	/	/	015/472-808	По добијању задатка	
26.	„DMN-TRADE“	Вука Караџића 63, Мали Зворник	Драган Михаиловић	065/472-22-22	/	/	/	По добијању задатка	
27.	„Бачка-коп“ д.о.о. Мали Зворник	Краља Петра I бб, Мали Зворник	Миленко Јовановић	/	/	/	015/471-366	По добијању задатка	
28.	„DUNES-TRADE“ д.о.о. Мали Зворник	Светосавска бб, Мали Зворник	Небојша Нешић	064/820-18-14	/	/	015/470-309	По добијању задатка	
29.	СТР „Весна Самарцић“ ПР Мали Зворник	Дринска 14, Мали Зворник	Весна Самарцић	064/856-37-50	/	/	015/472-808	По добијању задатка	
30.	„Равнаја АД“ -Равнаја ТРАДЕ- МВА Миљковић	Краља Петра I 1, Мали Зворник	Александар Стевановић	/	/	/	015/471-866	По добијању задатка	
31.	„Жарковићи“ д.о.о. Мали Зворник	Светосавска бб, Мали Зворник	Ненад Несторовић	062/887/03-10	/	/	015/471-270	По добијању задатка	
32.	„СКРОЗ“ д.о.о. Велика Река	Велика Река бб	Драган Савић		/	/	015-774-61-26	По добијању задатка	
33.	„Стобекс“ Лозница-каменолом Доња Трешњица	Кнеза Милоша 15, Лозница	Добривоје Стојнић	/	/		015/879-400	По добијању задатка	



План заштите и спасавања општине Мали Зворник

Прилог 12: СПИСАК ПОВЕРЕНИКА И ЗАМЕНИКА ПОВЕРЕНИКА ЦИВИЛНЕ ЗАШТИТЕ (А-3)

А-3

Ред. бр.	НАСЕЉЕ-МЕСНА ЗАЈЕДНИЦА/ПРАВНО ЛИЦЕ	ИМЕ И ПРЕЗИМЕ ПОВЕРЕНИКА/ ЗАМЕНИКА ПОВЕРЕНИКА	АДРЕСА СТАНОВАЊА	ТЕЛЕФОНИ ЗА КОНТАКТ			ПРИМЕДБА
				мобилни	кућни	посао	
1	2	3	4	5	6	7	8
1.	Велика Река	Гојко Смиљанић	Велика Река бб, Мали Зворник	064/035-42-34	/	/	
		Миле Тодоровић	Велика Река бб, Мали Зворник	064/447-773-89	/	/	
2.	Цулине	Миленко Трифуновић	Цулине бб, Мали Зворник	064/559-56-41	/	/	
		Милан Марковић	Цулине бб, Мали Зворник	064/-512-26-37	/	/	
3.	Будишић	Мирослав Петровић	Будишић бб, Мали Зворник	064/344-71-13	/	/	
		Горан Лукић	Будишић бб, Мали Зворник	064/459-33-16	/	/	
4.	Сакар	Милан Јевтић	Сакар, Милутина Миланковића 33	064/351-76-34	/	015/471-896	
		Милован Јевтић	Сакар бб, Мали Зворник	063/229-335	/	/	
5.	„Доње Насеље“ Мали Зворник	Андрија Илић	Мали Зворник	064/943-96-00	/	/	
		Белма Афиновић	Мали Зворник	064/984-96-39	/	/	
6.	Радаљ	Миленко Павловић	Радаљ бб, Мали Зворник	069/804-64-25	/	/	
		Миленко Јовић	Радаљ бб, Мали Зворник		/	/	
7.	Доња Борина	Милисав Деспотовић	Доња Борина бб, Мали Зворник	064/911-911-13	/	/	



План заштите и спасавања општине Мали Зворник

А-3

Ред. бр.	НАСЕЉЕ-МЕСНА ЗАЈЕДНИЦА/ПРАВНО ЛИЦЕ	ИМЕ И ПРЕЗИМЕ ПОВЕРЕНИКА/ ЗАМЕНИКА ПОВЕРЕНИКА	АДРЕСА СТАНОВАЊА	ТЕЛЕФОНИ ЗА КОНТАКТ			ПРИМЕДБА
				мобилни	кућни	посао	
1	2	3	4	5	6	7	8
		Марко Илић	Доња Борина бб, Мали Зворник	064/643-25-14	/	/	
8.	Брасина	Милош Мишић	Брасина бб, Мали Зворник	062/887-70-69	/	/	
		Миладин Деспотовић	Брасина бб, Мали Зворник	063/803-07-66	/	/	
9.	Доња Трешњица	Зоран Вучетић	Доња Трешњица бб, Мали Зворник	064/409-85-17	/	/	
		Миленко Јовић	Доња Трешњица бб, Мали Зворник	063/32-03-89	/	/	
10.	Амајић	Крста Божић		064/403-12-14	/	/	
		Велизар Петровић	Амајић бб, Мали Зворник	069/466-06-00	/	/	
11.	„Центар“ Мали Зворник	Милован Самарцић	Милоша Гајића 32, Мали Зворник	064/856-37-50	/	/	
		Милисав Јевтић	/	064/983-64-39	/	/	

Прилог 13: ПРЕГЛЕД ЕКИПА-ТИМОВА ЗА ИЗВРШЕЊЕ МЕРА ЦИВИЛНЕ ЗАШТИТЕ

А-4

Ред. број	НАЗИВ ЕКИПЕ	ПРЕЗИМЕ И ИМЕ	ДУЖНОСТ У ЕКИПИ	АДРЕСА И ТЕЛЕФОН	Локација – објекат ангажовања
1	2	3	4	5	6
1.	Екипа за евиденцију	Напомена: Општина Мали Зворник нема формиране екипе-тимове.			
2.	Екипа за прихват				



Шема 5: ШЕМА ПРЕНОШЕЊА НАРЕЂЕЊА О АКТИВИРАЊУ

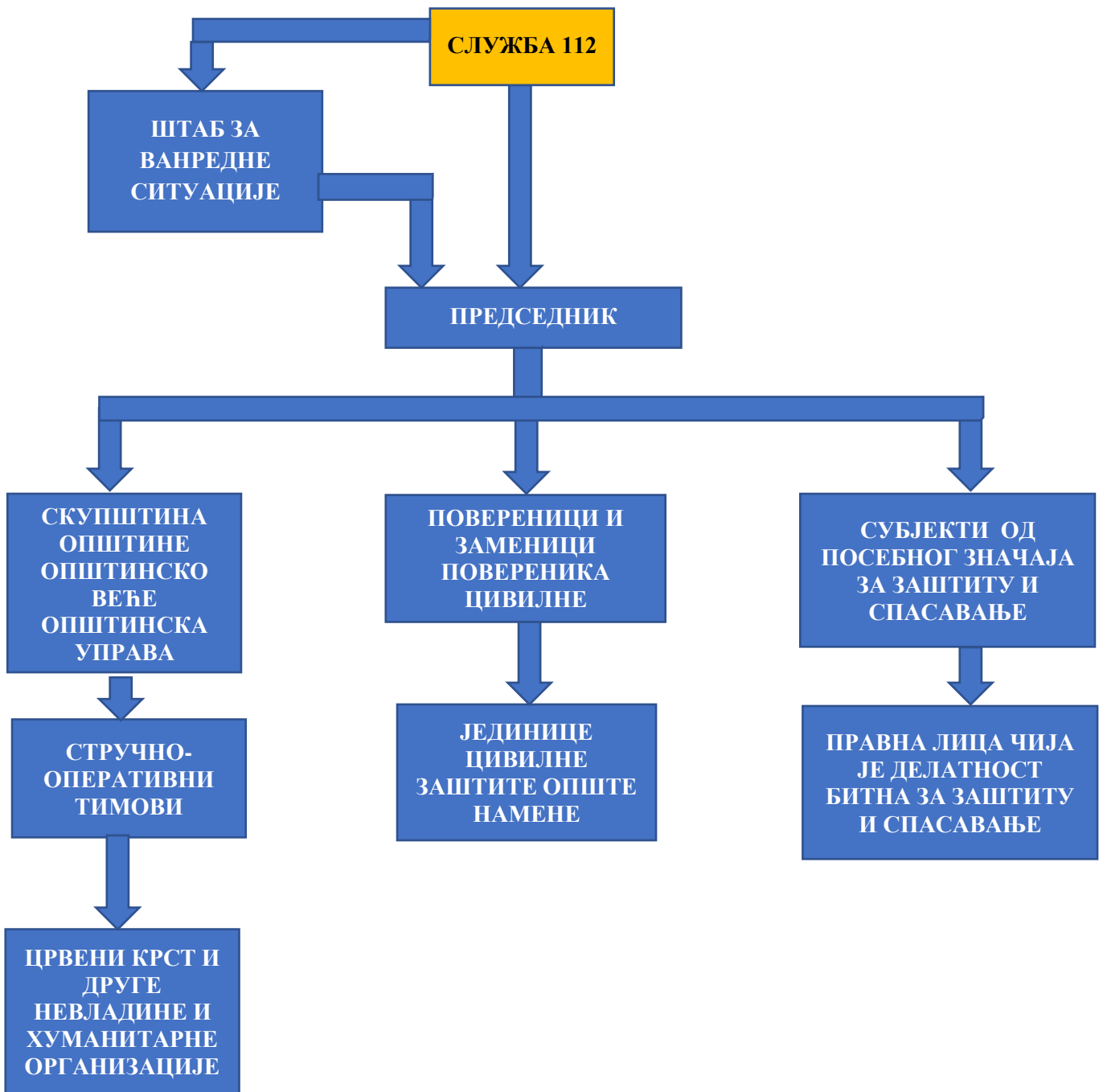



2.2 Мобилизација

Мобилизација обухвата предузимање мера којима се јединице цивилне заштите доводе у стање спремности за деловање.

Ред. број	МОБИЛИЗАЦИЈА	ПРИЛОГ ПРИМЕДБА
1	2	3
1.	Списак извршилаца мобилизације - Образац МОБ-1	
2.	Преглед јединица цивилне заштите са подацима о мобилизацијским збориштима	
3.	Списак лица која врше позивање припадника јединица цивилне заштите (курири позивари) - Образац МОБ-2 - Образац МОБ-3	
4.	Списак лица за прихват припадника јединица цивилне заштите на мобилизацијским збориштима - Образац МОБ-4	
5.	Списак припадника јединице цивилне заштите са подацима о адреси становања, месту рада и бројевима телефона за контакт	
6.	Преглед формацијских материјално-техничких средстава и опреме који се изузимају из магацина цивилне заштите - Образац МОБ-5	
7.	Преглед лица – екипа за издавање материјално-техничких средстава и опреме која се изузимају из магацина цивилне заштите - Образац МОБ-6	
8.	Појединачни позив за мобилизацију – ангажовање	

Мобилизација јединица цивилне заштите опште намене ће се вршити само уколико је ситуација таква да снаге које су активирани не могу без додатне помоћи ефикасно заштитити људе и материјална добра.

Мобилизација ових јединица се врши на основу посебног прилога у којем се налазе спискови обвезника са адресама и телефонима, местом јављања и мобилизацијским збориштем. Овим јединицама руководе повереници цивилне заштите на основу наредби Општинског штаба за ванредне ситуације.

Начин позивања припадника јединица цивилне заштите опште намене

Позивање припадника јединице цивилне заштите опште намене се врши међусобним позивањем путем телефона, а изузетно, уколико су телефонске линије у прекиду, онда преко курира. Позивање врши командир јединице заједно са запосленима у Општинској управи.

Међусобно позивање коришћењем телефонских веза,

Ово је најбржи и најефикаснији начин позивања. Предности овог метода су у компарацији са алтернативним вишеструке, тако да се примена препоручује у условима исправних телефонских веза. Позивање се врши на следећи начин:



Командант или начелник Општинског штаба за ванредне ситуације позива командира и заменика командира јединице цивилне заштите опште намене да се одмах јаве у згради Општине. По доласку, командант и начелник штаба им издају наређење да приступе мобилизацији своје јединице а затим им предају спискове са телефонским бројевима свих припадника јединице, саопштавајући им притом на ком месту мобилисани припадници треба да се јаве. Потом командир и његов заменик хитно позивају вође екипа и дају им задатак да одмах приступе позивању припадника (чланова) екипа и преношењу информације о месту мобилизацијског зборишта. Вође екипа позивају припаднике својих екипа којима непосредно руководе и дочекују их на мобилизацијском зборишту.

Позивање путем курира

Примењује се у условима када телефонски начин позивања није могућ услед оштећења инфраструктуре која доводи до прекида телефонских веза. Следствено, у тим околностима, командант и начелник Општинског штаба за ванредне ситуације не могу успоставити телефонску везу са центром за обавештавање, повереницима цивилне заштите, припадницима јединица цивилне заштите опште намене или оспособљеним правним лицима.

Мобилизација путем курира се врши на следећи начин:

Начелник штаба позива Главног курира да се одмах јави у зграду општине ради извршавања задатака мобилизације или активирања;

Главни курир одмах позива остале курире разносаче

Курири разносачи позива преузимају позиве и уручују их припадницима јединице.

Време мобилизације:

Коришћењем телефонских веза	М+1 сат
Коришћењем курира	М+ 3 сата

Место окупљања:

- За командире, заменике командира и и руководиоце екипа место окупљања је зграда општине;
- За припаднике јединице цивилне заштите опште намене место окупљања је место на угроженом подручју а које је наведено на позиву.



План заштите и спасавања општине Мали Зворник

Прилог 14: ИЗВРШИОЦИ МОБИЛИЗАЦИЈЕ
(Општинска управа)

МОБ-1

Ред. број	ПРЕЗИМЕ И ИМЕ	РАДНО МЕСТО	АДРЕСА НА ПОСЛУ	КУЋНА АДРЕСА	Т е л е ф о н и	
					Кућни/ мобилни	Телефон на послу/ службени мобилни
1	2	3	4	5	6	7
1.	Маризела Андрић	<u>ИЗВРШИОЦ</u> Начелник Општинске управе	Краља Петра I 38, Мали Зворник	Јована Цвијића 25, Мали Зворник	064/369-95-17	015/471-300
2.	Милица Живановић	<u>ЗАМЕНИК ИЗВРШИОЦА</u> Заменик начелника Општинске управе	Краља Петра I 38, Мали Зворник	Радаљ бб, Мали Зворник	064/032-98-81	015/471-300

Прилог 15: ПРЕГЛЕД ЈЕДИНИЦЕ ЦИВИЛНЕ ЗАШТИТЕ СА ПОДАЦИМА О МОБИЛИЗАЦИЈСКИМ ЗБОРИШТИМА

Ред. број	Јединица цивилне заштите	Мобилизацијско збориште
1	2	3
1.	Јединица цивилне заштите опште намене општине Мали Зворник	Краља Петра I 138, Мали Зворник



План заштите и спасавања општине Мали Зворник

**Прилог 16: ПРЕГЛЕД ПРИПАДНИКА ЈЕДИНИЦЕ ЦИВИЛНЕ ЗАШТИТЕ
ЈЕДИНИЦА ЦИВИЛНЕ ЗАШТИТЕ ОПШТЕ НАМЕНЕ**

Ред. број	ПРЕЗИМЕ И ИМЕ	ДУЖНОСТ У ЈЕДИНИЦИ	СТРУЧНА СПРЕМА, ЗАНИМАЊЕ	ЗНАЊА И ВЕШТИНЕ БИТНИ ЗА ЗАШТИТУ И СПАСАВАЊЕ (ЗА ДУЖНОСТ)	РАДНО МЕСТО И АДРЕСА	АДРЕСА СТАНОВАЊА	ТЕЛЕФОН			E-mail
							НА ПОСЛУ	У СТАНУ	МОБИЛНИ	
1	2	3	4	5	6	7	8	9	10	11
ОДЕЉЕЊЕ ЗА ЛОКАЛИЗОВАЊЕ И ГАШЕЊЕ ПОЧЕТНИХ И МАЊИХ ПОЖАРА										
1.	Радоје Крстић	Командир одељења	VII Дипломирани Економиста	/	Професор, Средња школа Мали Зворник, Петра I бр. 12	Доња Борина бб, Мали Зворник	015/471-003	015/77-96-172	065/203-80-07	/
2.	Милосав Марковић	Припадник	V Фризер специјалиста	/	Наставник практичне наставе, Средња школа Мали Зворник, Петра I бр. 12	Крфска 13, Лозница	015/471-003	/	060/545-03-45	/
3.	Милан Средојевић	Припадник	Електромотач мотора III	/	Домар школе, Краља Петра I бр. 12, Мали Зворник	Радаљ бб, Мали Зворник	015/471-003	015/74-62-203	062/889-20-85	/
4.	Зоран Грбић	Припадник	VII Професор физичког васпитања	/	Професор физичког васпитања, Краља Петра I	Мали Зворник	015/471-003	/	062/888-10-60	/



План заштите и спасавања општине Мали Зворник

Ред. број	ПРЕЗИМЕ И ИМЕ	ДУЖНОСТ У ЈЕДИНИЦИ	СТРУЧНА СПРЕМА, ЗАНИМАЊЕ	ЗНАЊА И ВЕШТИНЕ БИТНИ ЗА ЗАШТИТУ И СПАСАВАЊЕ (ЗА ДУЖНОСТ)	РАДНО МЕСТО И АДРЕСА	АДРЕСА СТАНОВАЊА	ТЕЛЕФОН			E-mail
							НА ПОСЛУ	У СТАНУ	МОБИЛНИ	
					бр. 12, Мали Зворник					
5.	Владимир Савић	Припадник	VII Теолошки факултет	/	Вероучитељ, Краља Петра I бр. 12, Мали Зворник	Рибарска 42, Мали Зворник	015/471-003	015/710-08-53	064/318-28-61	/
6.	Иван Јокић	Припадник	VII Саобраћајни инжењер	/	Професор математике, Краља Петра I бр. 12, Мали Зворник	Радаљ бб, Мали Зворник	015/471-003	015/746-21-58	063/891-45-38	/
7.	Драган Станковић	Припадник	VII Професор МПФ-професор физике	/	Професор физикр, Краља Петра I бр. 12, Мали Зворник	Радаљ бб, Мали Зворник	015/471-003	015-746-21-57	063/891-45-38	/
ОДЕЉЕЊЕ ЗА ЗАШТИТУ ОД ПОПЛАВА										
8.	Томица Јовановић	Командир одељења	VII	/	Шеф службе	Николе Тесле бр. 7, Мали Зворник	015/471-311	/	064/836-28-17	/



План заштите и спасавања општине Мали Зворник

Ред. број	ПРЕЗИМЕ И ИМЕ	ДУЖНОСТ У ЈЕДИНИЦ И	СТРУЧНА СПРЕМА, ЗАНИМАЊЕ	ЗНАЊА И ВЕШТИНЕ БИТНИ ЗА ЗАШТИТУ И СПАСАВАЊЕ (ЗА ДУЖНОСТ)	РАДНО МЕСТО И АДРЕСА	АДРЕСА СТАНОВА ЊА	ТЕЛЕФОН			E-mail
							НА ПОСЛУ	У СТАНУ	МОБИЛНИ	
9.	Драган Сикирић	Припадник	VII	/	/	Предрага Ердџана бр. 4, Мали Зворник	015/471-311	/	064/836-28-67	/
10.		Припадник	/	/	/			/		/
11.	Предраг Ђирић	Припадник	/	/	/	Бучевска бр. 12, Мали Зворник	015/471-311		064/836-28-23	/
12.	Драган Јокић	Припадник	/	/	/	Радаљ бб, Мали Зворник	015/471-311	/	064/896-541	/
13.	Саво Миросављевић	Припадник	/	/	/	Амајић бб, Мали Зворник	015/471-311	/	064/809-69-06	/
14.	Михајло Врачевић	Припадник	/	/	/	Сакар бб, Мали Зворник	015/471-311	/	064/809-69-16	/
15.	Милан Савић	Припадник	/	/	/	Велика река бб, Мали Зворник	015/471-311	/	064/809-69-11	/



План заштите и спасавања општине Мали Зворник

Ред. број	ПРЕЗИМЕ И ИМЕ	ДУЖНОСТ У ЈЕДИНИЦ И	СТРУЧНА СПРЕМА, ЗАНИМАЊЕ	ЗНАЊА И ВЕШТИНЕ БИТНИ ЗА ЗАШТИТУ И СПАСАВАЊЕ (ЗА ДУЖНОСТ)	РАДНО МЕСТО И АДРЕСА	АДРЕСА СТАНОВА ЊА	ТЕЛЕФОН			E-mail
							НА ПОСЛУ	У СТАНУ	МОБИЛНИ	
16.	Душко Пантелић	Припадник	/	/	/	Сакар бб, Мали Зворник	015/471-311	/	064/896-95-43	/
17.	Живорад Станковић	Припадник	/	/	/	Мали Зворник	015/471-311	/	064/896-95-93	/
ОДЕЉЕЊЕ ЗА УКАЗИВАЊЕ ПРВЕ И МЕДИЦИНСКЕ ПОМОЋИ										
18.	Др Исидора Лазић	Командир одељења	VII Здравствени радник - лекар	/	Дом здравља, Рибарска бр. 18, Мали Зворник	Рибарска бр. 18, Мали Зворник	015/472-211	/	063-809-51-23	/
19.	Др Бојана Николић	Припадник	VII Здравствени радник - лекар	/	Дом здравља, Рибарска бр. 18, Мали Зворник	/	015/472-211	/	063-750-53-95	/
20.	Жељко Каитовић	Припадник	IV Возач санитета	/	Дом здравља, Рибарска бр. 18, Мали Зворник	Цулине бб, Мали Зворник	015/472-211	/	062/887-73-81	/
21.	Ади Шахмановић	Припадник	IV Возач санитета	/	Дом здравља, Рибарска бр. 18, Мали Зворник	Сакар бб, Мали Зворник	015/472-211	/	066/887-76-71	/



План заштите и спасавања општине Мали Зворник

Ред. број	ПРЕЗИМЕ И ИМЕ	ДУЖНОСТ У ЈЕДИНИЦИ	СТРУЧНА СПРЕМА, ЗАНИМАЊЕ	ЗНАЊА И ВЕШТИНЕ БИТНИ ЗА ЗАШТИТУ И СПАСАВАЊЕ (ЗА ДУЖНОСТ)	РАДНО МЕСТО И АДРЕСА	АДРЕСА СТАНОВАЊА	ТЕЛЕФОН			E-mail
							НА ПОСЛУ	У СТАНУ	МОБИЛНИ	
22.	Душко Јовић	Припадник	IV Медицински техничар	/	Дом здравља, Рибарска бр. 18, Мали Зворник	Доње Насеље бб, Мали Зворник	015/472-211	/	063-156-70-86	/
23.	Вукашин Ерић	Припадник	IV Медицински техничар	/	Дом здравља, Рибарска бр. 18, Мали Зворник	Краља Петра I бр. 14, Мали Зворник	015/471-211	/	062-887-70-47	/
24.	Иванка Јовић	Припадник	IV Медицински техничар	/	Дом здравља, Рибарска бр. 18, Мали Зворник	Доње Насеље бб, Мали Зворник	015/472-211	/	062-887-70-38	/
25.	Деса Јашић	Припадник	IV Медицински техничар	/	Дом здравља, Рибарска бр. 18, Мали Зворник	Доње Насеље бб, Мали Зворник	015/472-211	/	062-887-70-37	/
26.	Драгица Мацура	Припадник	IV Медицински техничар	/	Дом здравља, Рибарска бр. 18, Мали Зворник	Сакар бб, Мали Зворник	015/472-211	/	062-887-09-48	/
ОДЕЉЕЊЕ ЗА ОДРЖАВАЊЕ РЕДА										



План заштите и спасавања општине Мали Зворник

Ред. број	ПРЕЗИМЕ И ИМЕ	ДУЖНОСТ У ЈЕДИНИЦ И	СТРУЧНА СПРЕМА, ЗАНИМАЊЕ	ЗНАЊА И ВЕШТИНЕ БИТНИ ЗА ЗАШТИТУ И СПАСАВАЊЕ (ЗА ДУЖНОСТ)	РАДНО МЕСТО И АДРЕСА	АДРЕСА СТАНОВАЊА	ТЕЛЕФОН			E-mail
							НА ПОСЛУ	У СТАНУ	МОБИЛНИ	
Напомена: Форирање припадника одељења је у току.										
ОДЕЉЕЊЕ ЗА СПАСАВАЊЕ ПЛИТКО ЗАТРПАНИХ ИЗ РУШЕВИНА, РАШЧИШЋАВАЊЕ РУШЕВИНА, РАШЧИШЋАВАЊЕ САОБРАЋАЈНИЦА И МАЊИХ ПОВРШИНА ОД СНЕЖНИХ НАНОСА										
27.	Миладин Максимовић	Командир одељења	/	/	„ЈКП Дрина“, Рибарска бр. 21, Мали Зворник	Велика Река бб, Мали Зворник	015/471-577	/	069-804-64-55	/
28.	Саша Алексић	Припадник	/	/	ЈКП Дрина“, Рибарска бр. 21, Мали Зворник	Брасина бб, Мали Зворник	015/471-577	/	069-804-64-53	/
29.	Раденко Пантелић	Припадник	Магационер	/	ЈКП Дрина“, Рибарска бр. 21, Мали Зворник	Сакар бб, Мали Зворник	015/471-577	/	069-804-65-58	/
30.	Александар Филиповић	Припадник	/	/	ЈКП Дрина“, Рибарска бр. 21, Мали Зворник	Доња Борина бб, Мали Зворник	015/471-577	/	069-804-65-93	/
31.	Мевлудин Карић	Припадник	Возач	/	ЈКП Дрина“, Рибарска бр.	Доње Насеље,	015/471-577	/	069-804-64-34	/



План заштите и спасавања општине Мали Зворник

Ред. број	ПРЕЗИМЕ И ИМЕ	ДУЖНОСТ У ЈЕДИНИЦ И	СТРУЧНА СПРЕМА, ЗАНИМАЊЕ	ЗНАЊА И ВЕШТИНЕ БИТНИ ЗА ЗАШТИТУ И СПАСАВАЊЕ (ЗА ДУЖНОСТ)	РАДНО МЕСТО И АДРЕСА	АДРЕСА СТАНОВА ЊА	ТЕЛЕФОН			E-mail
							НА ПОСЛУ	У СТАНУ	МОБИЛНИ	
					21, Мали Зворник	Мике Аласа бр. 9				
32.	Зоран Перић	Припадник	/	/	ЈКП Дрина“, Рибарска бр. 21, Мали Зворник	Доње Насеље, Војводе Бојовића бр. 12	015/471-577	/	069-804-65-53	/
33.	Нецад Дураковић	Припадник	/	/	ЈКП Дрина“, Рибарска бр. 21, Мали Зворник	Рибарска бр. 3, Мали Зворник	015/471-577	/	069-804-65-86	/
34.	Милан Масаловић	Припадник	/	/	ЈКП Дрина“, Рибарска бр. 21, Мали Зворник	Радаљ бб, Мали Зворник	015/471-577	/	069-804-64-47	/
35.	Бошко Јовић	Припадник	/	/	ЈКП Дрина“, Рибарска бр. 21, Мали Зворник	Сакар бб, Мали Зворник	015/471-577	/	069-804-65-74	/
ОДЕЉЕЊЕ ЗА ЕВАКУАЦИЈУ СТАНОВНИШТВА СА УГРОЖЕНОГ ПОДРУЧЈА И ЗБРИЊАВАЊЕ УГРОЖЕНОГ СТАНОВНИШТВА										
Напомена: Форирање припадника одељења је у току.										



План заштите и спасавања општине Мали Зворник

Прилог 17: ЕКИПА ЗА ПОЗИВАЊЕ ТЕЛЕФОНОМ

Штаб за ванредне ситуације општине Мали Зворник

МОБ-2

Ред. број	ПРЕЗИМЕ И ИМЕ	РАДНО МЕСТО	АДРЕСА НА ПОСЛУ	КУЋНА АДРЕСА	Т е л е ф о н	
					кућни	Телефон на послу/ службени мобилни
1	2	3	4	5	6	7
1.	Драган Ракић	Просветни инспектор, послови планирања одбране	Краља Петра I 38, Мали Зворник	Радаљ бб, 15321	015/7462-433	015/7195-194 069/804-62-03
2.	Мирослав Марковић	Шеф Одсека за инспекцију, послови комуналне, туристичке инспекције, инспекција заштите животне средине		Радаљ бб, 15321	015/7462-402	015/7195-194 069/804-62-07

Прилог 18: СПИСАК КУРИРА – ПОЗИВАРА

Штаб за ванредне ситуације општине Мали Зворник

МОБ-3

Ред. број	ПРЕЗИМЕ И ИМЕ	РАДНО МЕСТО	АДРЕСА НА ПОСЛУ	КУЋНА АДРЕСА	Т е л е ф о н	
					кућни	Телефон на послу/ службени мобилни
1	2	3	4	5	6	7



План заштите и спасавања општине Мали Зворник

1.	Бранимир Самарцић	Возач	Краља Петра I 38, Мали Зворник	Радаљ бб, 15321	/	069/804-62-08
2.	Миливоје Танасковић	Грађевински и саобраћајни инспектор		Брасина бб, 15317 Доња Борина	/	069/804-46-204

**Прилог 19: СПИСАК ЛИЦА ЗА ПРИХВАТ ПРИПАДНИКА ЈЕДИНИЦА ЦИВИЛНЕ ЗАШТИТЕ НА МОБИЛИЗАЦИЈСКОМ ЗБОРИШТУ
МОБ-4**

Назив ЈЦЗ и бројна ознака	Место прихвата (моб. збориште)	Лице из органа који је формирао ЈЦЗ	ПРЕЗИМЕ И ИМЕ	КУЋНА АДРЕСА	Т е л е ф о н	
		Припадник ЈЦЗ			кућни	службени мобилни
1	2	3	4	5	6	7



План заштите и спасавања општине Мали Зворник

Напомена: Општина Мали Зворник није доставила потребне податке.

Прилог 20: ПРЕГЛЕД ФОРМАЦИЈСКИХ МАТЕРИЈАЛНО-ТЕХНИЧКИХ СРЕДСТАВА КОЈА СЕ ПРЕУЗИМАЈУ ИЗ МАГАЦИНА (ЦИВИЛНЕ ЗАШТИТЕ)

МОБ-5

Ред. број	ВРСТА МТС	ИМА У МАГАЦИНУ	ПРЕУЗЕТО	ДАТУМ И ПОТПИС
1	2	3	4	5
	Напомена: ЈЦЗОН не поседује своја формацијска средства нити магацин.			

ИЗДАО: Руковалац МТС

(потпис)

ПРИМИО:

Име и презиме _____

(потпис)

(бр. личне карте и од кога је издата)

Прилог 21: ПРЕГЛЕД ЛИЦА – ЕКИПА ЗА ИЗДАВАЊЕ МАТЕРИЈАЛНО-ТЕХНИЧКИХ СРЕДСТАВА И ОПРЕМЕ КОЈА СЕ ИЗУЗИМАЈУ ИЗ МАГАЦИНА (ЦИВИЛНЕ ЗАШТИТЕ)

МОБ-6

Врста ЈЦЗ и бројна ознака	Место издавања	Ред. број	ПРЕЗИМЕ И ИМЕ	КУЋНА АДРЕСА	Телефон	
					кућни	Службени мобилни
1	2	3	4	5	6	7
		1.	Напомена: Општина Мали Зворник није доставила потребне податке			
		2.				
		3.				



**П О З И В
ЗА АНГАЖОВАЊЕ У ЗАШТИТИ И СПАСАВАЊУ**

За _____

(презиме, очево име и име)

Станује _____

(место, улица и број, број зграде, број стана и број телефона)

По пријему овог позива ОДМАХ се јавити

(навести место и адресу јављања и назив јединице)

М. П.

ПОТВРДА ПРИЈЕМА

За

(презиме, очево име, име)

Позив ми је уручен

(датум и час пријема позива)

Позив примио

(потпис)



3 Заштита и спасавање по врстама опасности

Ред. број	ЗАШТИТА И СПАСАВАЊЕ ПО ВРСТАМА ОПАСНОСТИ	ПРИЛОГ ПРИМЕДБА
1	2	3
1.	Заштита и спасавање од поплава	
2.	Заштита и спасавање од земљотреса	
3.	Заштита и спасавање од одрона, клизишта и ерозија	
4.	Заштита и спасавање од екстремних временских појава – Снежне мећаве, наноси, поледице и хладни талас	

План заштите и спасавања по врстама опасности израђује се само за оне опасности које су идентификоване Проценом ризика од катастрофа општине Мали Зворник као опасности које могу угрозити људе и материјална добра.

Мерама заштите и спасавања разрађена су поступања у заштити и спасавању за опасности и претње које се, на подручју општине Мали Зворник, разрађују кроз планове заштите и спасавања од:

- Поплава;
- Земљотреса;
Одрони, клизишта и ерозија;
- Екстремних временских појава (снежних мећава, наноса, поледица и хладног таласа);

Поплаве

Поплава у општини Мали Зворник са најтежим могућим последицама је могућа услед нагло повећања водостаја на водама првог реда, рекама Дрина и Радаљ, уз истовремено повећање река другог реда: Боринска река, Борањска река и Велика река. Посебну опасност представљају токови који се сливају падинама планина Гучево, Борања и Јагодња, правцем исток – запад и за које је карактеристичан бујични карактер. У овом случају најугроженија насеља би била Брасина, Доња Борина, Радаљ, Мали Зворник, Будишић, Амајић, Читлук, Цулине и Велика Река.

Услед поплаве последице на штићене вредности би изгледале:

- Последице по живот и здравље људи: 13 настадалих, 38 повређених, 1.250 евакуисаних, 380 привремено збринутих лица и 25 расељених;
- Последице по економију/екологију: хоспитализација, евакуација, збрињавање, оштећење и санација кућа, помоћних и привредних објеката, трошкови дезинфекције, дезинсекције и дератизације, штета по пољопривредне површине и сточни фонд, ремедијација земљишта и штета настала услед прекида привредне активности;
- Последице по друштвену стабилност: критична инфраструктура (саобраћајна, водоводна, канализациона, електроенергетска и ПТТ инфраструктура) и последице по установе/грађевине од јавног друштвеног значаја.



Земљотрес

У случају земљотреса интензитета 9° MCS скале (еписентар земљотреса градско насеље Мали Зворник) очекују се последице по живот и здравље људи у виду: до 17 погинулих или несталих и 329 повређених, док је неопходно евакуисати око 1.500 људи. Штета се региструје по економију/екологију у виду штете по стамбене и помоћне објекте, рашчишћавања терена, пољопривредним површинама, прекида у снабдевању водом и успостављању система електронапајања и фиксне и мобилне телефоније, као и по друштвену стабилност у виду оштећења саобраћајне, електроенергетске, водоводне и канализационе инфраструктуре као и штете на установама од јавног друштвеног значаја.

Одрони, клизишта и ерозије

Појављивање опасности од одрона клизишта и ерозија је у уској корелацији са наглим отопљавањем снега и презасићености земљишта водом на територији општине Мали Зворник. На територији општине укупно је активирано 5 клизишта. Угрожена су насеља Велика Река, Мали Зворник и Доња Трешњица. Клизиште наноси велике штете на пољопривредним површинама и домаћинствима у насељима око водотокова. Велике површине су захваћене и око Дрине и реке Радаљ. У случају активирања 5 клизишта процена је да би дошло до ерозије на површини од око 1.200 ha и активирања клизишта укупне клизне површине око 56 ha. Наведена опасност угрожава 36 људи. Штета се манифестује по економију и екологију (оштећење и санација објеката, санација активираних клизишта, санација и уређивање речних корита, рашчишћавање наноса, санација канализационе и електро мреже и прекида у одвијању саобраћаја) и по критичну инфраструктуру (саобраћајну, канализациону и електроенергетску инфраструктуру).

Снежне мећаве, наноси, поледица и хладни талас

У случају појаве високог снежног прекривача на територији општине Мали Зворник отежано је одвијање саобраћаја, пружање свих врста услуга, достављања хране и лекова до угроженог становништва, снабдевање електричном енергијом и одржавања далековода и нисконапонске мреже нарочито у брдско-планинском делу Општине. Најугроженија места су на јужном делу Општине (Цулине, Амајић, Будишић и Сакар), источном делу (Радаљ и Горња Борина) као и на северном делу Општине (Брасина и Доња Борина).

Због појаве ледене кише и поледице која се формира на тлу најчешће долази до лакших и тежих повреда становништва.

Услед ово појаве последице на штићене вредности би изгледале:

- Последице по живот и здравље људи: 5 несталих, 73 повређених, 587 евакуисаних, 180 привремено збринутих лица;
- Последице по економију/екологију: хоспитализација, евакуација, збрињавање, оштећење и санација кућа, помоћних и привредних објеката, уништење сточног фонда, штета по пољопривредне површине и сточни фонд, ремедијација земљишта и штета настала услед прекида привредне активности;
- Последице по друштвену стабилност: критична инфраструктура (саобраћајна, водоводна, канализациона, електроенергетска и ПТТ инфраструктура) и последице по установе/грађевине од јавног друштвеног значаја.



3.1 Заштита и спасавање од поплава

Заштита и спасавање од поплава се ради као надоградња оперативног плана за одбрану од поплава у складу са посебним законом. На територији локалне самоуправе за воде првог реда надлежна су Јавна водопривредна предузећа, која одбрану од поплава спроводе према Оперативном плану одбране од поплава за Републику. Локални оперативни план одбране од поплава садржи извод из републичког оперативног плана за одбрану од поплава за воде првог реда на територији локалне самоуправе.

У локалном оперативном плану за одбрану за воде другог реда у надлежности локалне самоуправе даје се преглед вода другог реда, слаба места, критеријуми за проглашење одбране од поплава и одговорна лица и службе које се ангажују. Документа заштите и спасавања од поплава се у начелу активирају када надлежни органи и службе задужени за одбрану од поплава нису у могућности да својим снагама спрече плављење.

Када ситуација прети да ескалира и угрози животе људи, материјална добра и животну средину, на предлог одговорног лица из водопривреде штаб за ванредне ситуације предлаже председнику општине/градоначелнику да прогласи ванредну ситуацију, чиме се активирају и друге снаге заштите и спасавања.

Ред. број	ЗАШТИТА И СПАСАВАЊЕ ОД ПОПЛАВА	ПРИЛОГ ПРИМЕДБА
1	2	3
1.	Шематски приказ субјеката који се ангажују у заштити и спасавању од поплава - Шема б	
2.	Преглед субјеката и снага за заштиту и спасавање који се ангажују у заштити и спасавању од поплава - Образац ОБ-1	
3.	Преглед капацитета субјеката и снага заштите и спасавања спасавање који се ангажују у заштити и спасавању од поплава - Образац ОБ-2	
4.	Преглед стручно – оперативних тимова за поплаве - Образац ОБ-3	
5.	Подсетник за рад чланова штаба за ванредне ситуације и руководиоце стручно-оперативних тимова, одговорних лица - Образац ОБ-4	
6.	Преглед мера и активности учесника у заштити и спасавању од поплава - Образац ОБ-5	
7.	Преглед водотокова и хидроакумулација са потенцијално угроженим рејонима - Образац По-1	



Шема 6: ШЕМАТСКИ ПРИКАЗ СУБЈЕКТА КОЈИ СЕ АНГАЖУЈУ У ЗАШТИТИ И СПАСАВАЊУ ОД ПОПЛАВА

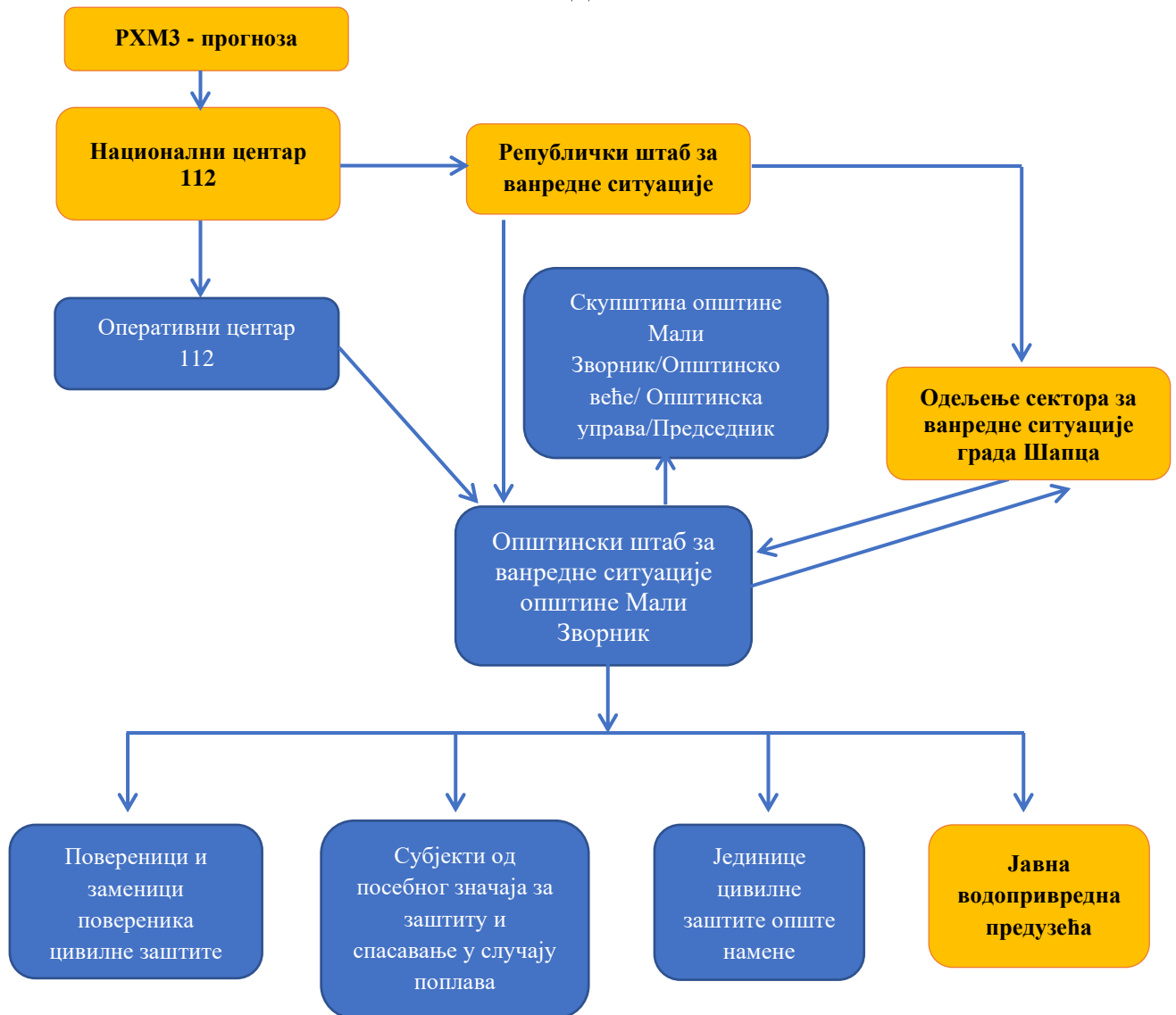



План заштите и спасавања општине Мали Зворник

Прилог 22: ПРЕГЛЕД СУБЈЕКТА И СНАГА КОПЈИ СЕ АНГАЖУЈУ ЗА ЗАШТИТУ И СПАСАВАЊЕ ОД ПОПЛАВА

ОБ-1

Ред. број	НАЗИВ СУБЈЕКТА/ СНАГА ЗИС	АДРЕСА	РУКОВОДИЛАЦ СУБЈЕКТА/ ЗАМЕНИК РУКОВОДИОЦА	ТЕЛЕФОНИ ЗА КОНТАКТ		E-mail	Опасност/ мера у којој се ангажује	ЗАДАЦИ
				мобилни	централа- локал			
1	2	3	4	5	6	7	8	9
1.	Дринско-Лимске“ ХЕ, ХЕ „Зворник“	Краља Петра I 40, Мали Зворник	Томица Јовановић	064/836-28-17	015/471- 311	tomica.jovanovic@eps.com	Поплава	Заштита и спасавање од поплава, несрећа на води и под водом, регулисање протока воде у систему хидроакмулација на реци Дрни, онемогућити дејство ударног таласа у току поплава
2.	Хотел „Дрина Ројал“ Мали Зворник, „ИНФОНИН“ д.о.о.	/	Драган Петрушић	065/885-55-89		office@rojaldrina.rs	Поплава	Збињавање и исхрана угроженог становништва
3.	Полицијска станица Мали Зворник,	Дринска бб	Раденко Петровић	062/892-59-16	/	/	Поплава	Обезбеђивање јавног реда и мира и контрола саобраћаја



План заштите и спасавања општине Мали Зворник

ОБ-1

Ред. број	НАЗИВ СУБЈЕКТА/ СНАГА ЗИС	АДРЕСА	РУКОВОДИЛАЦ СУБЈЕКТА/ ЗАМЕНИК РУКОВОДИОЦА	ТЕЛЕФОНИ ЗА КОНТАКТ		E-mail	Опасност/ мера у којој се ангажује	ЗАДАЦИ
				мобилни	центра- локал			
1	2	3	4	5	6	7	8	9
								приликом евакуације.
								Регулисање кретања људи и возила.
								Омогућавање рада екипама ПМП и другим спасилачким службама.
								Одржавање стања безбедности.
4.	Центар за социјални рад Мали Зворник	Краља Петра I 18, Мали Зворник	Биљана Којић	069/505-44-14	015/471- 693	csr@minrzs.gov.rs	Поплава	Психолошка помоћ и збрињавање угроженог становништва и пружање помоћи
5.	Ватрогасно-спасилачка јединица	Дринска, Мали Зворник	Славиша Тирић	064/892-42-03	015/471- 193	/	Поплава	Извлачење и спашавање становништва из



План заштите и спасавања општине Мали Зворник

ОБ-1

Ред. број	НАЗИВ СУБЈЕКТА/ СНАГА ЗИС	АДРЕСА	РУКОВОДИЛАЦ СУБЈЕКТА/ ЗАМЕНИК РУКОВОДИОЦА	ТЕЛЕФОНИ ЗА КОНТАКТ		E-mail	Опасност/ мера у којој се ангажује	ЗАДАЦИ
				мобилни	центра- локал			
1	2	3	4	5	6	7	8	9
								поплављених подручја. Црпљење воде из поплављених објеката.
6.	Дом здравља Мали Зворник	Рибарска 18	Валентина Ристић	062/887-70-46	015/472-211	dzmalizvornik@mts.rs	Поплава	Прва помоћ и здравствено збрињавање угрожених. Остваривање примарне заштите. Епидемиолошке мере. Одговоран за целу територију Општине.
7.	Ветеринарска амбуланта „Маја-Вет“	Светосавска 110, Мали Зворник	Маријана Јовић	064/222-30-48	/	/	Поплава	Асанација терена. Скупљање, транспорт и закопавање уинулих животиња.



План заштите и спасавања општине Мали Зворник

ОБ-1

Ред. број	НАЗИВ СУБЈЕКТА/ СНАГА ЗИС	АДРЕСА	РУКОВОДИЛАЦ СУБЈЕКТА/ ЗАМЕНИК РУКОВОДИОЦА	ТЕЛЕФОНИ ЗА КОНТАКТ		E-mail	Опасност/ мера у којој се ангажује	ЗАДАЦИ
				мобилни	центра- локал			
1	2	3	4	5	6	7	8	9
								Епидемиолошке мере за животиње.
8.	Црвени Крст Мали Зворник	Рибарска 20	Драган Николић	063/804-09-20	015/471- 281	/	Поплава	Пружање прве помоћи.
								Помоћ при евакуацији настрадалих.
								Помоћ при збрињавању настрадалих.
								Обезбеђивање хране и пића за настрадале.
								Други видови хуманитарне помоћи.
9.	ЈКП „Дрина“	Рибарска 21, Мали Зворник	Драган Чикарић	064/804-64-57	015/471- 577	dragan.cikaric@jkdрина.rs	Поплава	Одржавање и поправка водоводне и канализационе мреже.
								Заштита пијаће воде од загађења.



План заштите и спасавања општине Мали Зворник

ОБ-1

Ред. број	НАЗИВ СУБЈЕКТА/ СНАГА ЗиС	АДРЕСА	РУКОВОДИЛАЦ СУБЈЕКТА/ ЗАМЕНИК РУКОВОДИОЦА	ТЕЛЕФОНИ ЗА КОНТАКТ		E-mail	Опасност/ мера у којој се ангажује	ЗАДАЦИ
				мобилни	центра- локал			
1	2	3	4	5	6	7	8	9
								<p>Заштита изворишта од поплава.</p> <p>Спровођење бактериолошке контроле воде.</p> <p>Заштита од штетног дејства воде у сеоском и градском насељу</p> <p>Обезбеђивање пијаће воде са цистернама.</p>
10.	Здравствена установа Апотека Лозница, апотека Мали Зворник	Рибарска 18, Мали Зворник	Љиљана Деспотовић	/	015/471- 960	apmali.zvornik@lastra.rs	Поплаве	Обезбеђење санитарског материјала, лекова и другог неопходног материјала за пружање медицинске заштите повређених и оболелих



План заштите и спасавања општине Мали Зворник

ОБ-1

Ред. број	НАЗИВ СУБЈЕКТА/ СНАГА ЗИС	АДРЕСА	РУКОВОДИЛАЦ СУБЈЕКТА/ ЗАМЕНИК РУКОВОДИОЦА	ТЕЛЕФОНИ ЗА КОНТАКТ		E-mail	Опасност/ мера у којој се ангажује	ЗАДАЦИ
				мобилни	центра- локал			
1	2	3	4	5	6	7	8	9
11.	ЈП „Србијашуме“ ШГ „Борања“, ШУ Мали Зворник	Краља Петра I, Мали Зворник	Бранко Поповић	064/856-37-50	015/471- 322	sgloznica@srbijasume.rs	Поплава	Уклањање шумских препрека из речних корита
12.	„Телеком“ АТЦ	Краља Петра I, Мали Зворник	Драган Деспотовић	064/651-13-63	015/472- 300	/	Поплава	Обезбеђивање функционисања свих врста веза (АТЦ) у сложеним условима
13.	Бензинска пумпа Нис Петрол	Мали Зворник	Зоран Петровић	015-471-918	/	/	Поплава	Обезбеђење довољне количине погонског горива, за потребе аутомобила, доставних возила, аутобуса и грађевинских машина ангажованих по мерама цивилне заштите



План заштите и спасавања општине Мали Зворник

ОБ-1

Ред. број	НАЗИВ СУБЈЕКТА/ СНАГА ЗИС	АДРЕСА	РУКОВОДИЛАЦ СУБЈЕКТА/ ЗАМЕНИК РУКОВОДИОЦА	ТЕЛЕФОНИ ЗА КОНТАКТ		E-mail	Опасност/ мера у којој се ангажује	ЗАДАЦИ
				мобилни	центра- локал			
1	2	3	4	5	6	7	8	9
14.	„Електродистрибуција“ пословница Мали Зворник	Дринска 8, Мали Зворник	Небојша Којић	064/784-63-213	015/471- 012	office@edloznica.co.rs	Поплава	Обезбеђење функционисања нисконапонске и висконапонске мреже, редовно снабдевање електричном енергијом
15.	Јединица ЦЗ опште намене	Краља Петра I 38, Мали Зворник	Томица Јовановић	064/836-28-17	015/471- 300	/	Поплава	Сви задаци у оквиру оспособљености и намене
16.	Општинска управа општине Мали Зворник	Краља Петра I 38, Мали Зворник	Андрић/Милица Маризела Живановић	064/369-95-17	015/719- 51-88	opstinamalizvornik@gmail.com	Поплава	Кординација и организација спровођења мера цивилне заштите
17.	„Вуковић ТИМ“	Радаљ бб	Иван Вуковић	/	015/470- 315	office@mn.co.rs	Поплава	Подизање насипа и довожење материјала за подизање насипа. Заштита магистралних и регионалних путева



План заштите и спасавања општине Мали Зворник

ОБ-1

Ред. број	НАЗИВ СУБЈЕКТА/ СНАГА ЗИС	АДРЕСА	РУКОВОДИЛАЦ СУБЈЕКТА/ ЗАМЕНИК РУКОВОДИОЦА	ТЕЛЕФОНИ ЗА КОНТАКТ		E-mail	Опасност/ мера у којој се ангажује	ЗАДАЦИ
				мобилни	центра- локал			
1	2	3	4	5	6	7	8	9
								Поправка улица, мостова, пропуста и канала
18.	СТРЗ „Миладин Јовановић“	Радаљ бб	Миладин Јовановић	/	015/746- 20-49	/	Поплава	Рашчишћавање и уређење делова водотокова
19.	Саобраћајно предузеће „Ластра“ Лазаревац, пословница Мали Зворник	Мали Зворник	Пантелија Васић/ Марко Божоћ	069/126-60-52	015/661- 882 015/472- 285	mali.zvornik@lastra.rs	Поплава	Превоз угрожених
20.	ПУ „Црвенкапа“	Дринска 7, Мали Зворник	Олга Спасојевић	063-322-562	015/471- 092	crvenkapamzv@open.telekom.rs	Поплава	Збрињавање угроженог становништва
21.	СТР „Весна Самарцић“ ПР Мали Зворник	Дринска 14, Мали Зворник	Весна Самарцић	064/856-37-50	015/472- 808	stankovic.granit@gmail.com	Поплава	Рашчишћавање и уређење делова водотокова
22.	„СТАНКОВИЋ ГРАНИТ“ д.о.о. Радаљ	Светосвска 254, Мали Зворник	Даринка Станковић	064/641- 00-24	015/746- 27-81	/	Поплава	Рашчишћавање и уређење делова водотокова
23.	СТР „СТЕМ-ГРАДЊА“	Краља Петра I 38, Мали Зворник	Славко Грујичић	064/349-78-80	/	stem.gradnja@hitmail.com	Поплава	Рашчишћавање и уређење делова водотокова



План заштите и спасавања општине Мали Зворник

ОБ-1

Ред. број	НАЗИВ СУБЈЕКТА/ СНАГА ЗИС	АДРЕСА	РУКОВОДИЛАЦ СУБЈЕКТА/ ЗАМЕНИК РУКОВОДИОЦА	ТЕЛЕФОНИ ЗА КОНТАКТ		E-mail	Опасност/ мера у којој се ангажује	ЗАДАЦИ
				мобилни	центра- локал			
1	2	3	4	5	6	7	8	9
24.	СТР „САМ – КОМЕРЦ“	Милоша Гајића 32, Мали Зворник	Милован Самарцић	064/856-37-50	015/472- 808	/	Поплава	Учешће у акцијама заштите, спасавања и асанацији штете
25.	„DMN-TRADE“	Бука Карацића 63, Мали Зворник	Драган Михаиловић	065/472-22-22		agjankovic@gmail.com	Поплава	Учешће у акцијама заштите, спасавања и асанацији штете
26.	„Бачка-коп“ д.о.о. Мали Зворник	Краља Петра I бб, Мали Зворник	Миленко Јовановић	/	015/471- 366	/	Поплава	Рашчишћавање и уређење делова водотокова
27.	„СКРОЗ“ д.о.о. Велика Река	Велика Река бб	Драган Савић	/	015-774- 61-26	/	Поплава	Санбдевање становништва основним животним намерницама
28.	„Стокбек“ Лозница- каменолом Доња Трешњица	Кнеза Милоша 15, Лозница	Добривоје Стојнић	/	015/879- 400	/	Поплава	Рашчишћавање и уређење делова водотокова
29.	„Жарковићи“ д.о.о. Мали Зворник	Светосавска бб, Мали Зворник	Ненад Несторовић	062/887/03-10	015/470- 270	nenad.nestorovicmm@gmail.com	Поплава	Рашчишћавање и уређење делова водотокова



План заштите и спасавања општине Мали Зворник

ОБ-1

Ред. број	НАЗИВ СУБЈЕКТА/ СНАГА ЗИС	АДРЕСА	РУКОВОДИЛАЦ СУБЈЕКТА/ ЗАМЕНИК РУКОВОДИОЦА	ТЕЛЕФОНИ ЗА КОНТАКТ		E-mail	Опасност/ мера у којој се ангажује	ЗАДАЦИ
				мобилни	центра- локал			
1	2	3	4	5	6	7	8	9
30.	„Равнаја АД“ -Равнаја ТРАДЕ- МВА Миљковић	Краља Петра I 1, Мали Зворник	Александар Стевановић	/	015/471- 866	ravnaja.mzvornik@gmail.com	Поплава	Рашчишћавање и уређење делова водотокова
31.	„DUNES-TRADE“ д.о.о. Мали Зворник	Светосавска бб, Мали Зворник	Небојша Нешић	064/820-18-14	015/470- 309	dunestrade@gmail.com	Поплава	Чишћење и продубљивање корита река и потока.
								Подизање насипа и довожење материјала за подизање насипа.
32.	СТЗР „Алекса Јовановић“	Радаљ бб	Алекса Јовановић	/	015/746- 21-70	/	Поплава	



План заштите и спасавања општине Мали Зворник

Прилог 23: ПРЕГЛЕД СУБЈЕКТА И СНАГА ЗА ЗАШТИТУ И СПАСАВАЊЕ ОД ПОПЛАВА

Редни број	СУБЈЕКТИ И СНАГЕ ЗАШТИТЕ И СПАСАВАЊА	Број људи који се ангажују	Врста капацитета/ јединица мере			Врста материјално-техничких средстава / јединица мере																	
			Број припадника јединице	Број дневних оброка	Број лежаја	Број фомац. комплети	Скип	Камион	Ваљак	Трактор зглобар	Грејдер	Компет алата	Теренско возило	Комби са 8 места	Санитетска возила	Припадајућа ветеринарска средства	Булдожер	Багер	Утоваривач	Цистерна	Аутобус	Припадајућа медицинска средствв	
1	2	3	4	5	6	7	8	11	12	13	14	15	16	17	18	19	20	21	22	23	24	25	
1.	Јединица цивилне заштите опште намене	55	55	55		55									2								2
2.	Ватрогасно спасилачка јединица Мали Зворник	11	11	11	2	11						1								2			
3.	Општинска управа Мали Зворник	53		53		1							1	1									
4.	ЈКП „Дрина“ Мали Зворник	63	9	63		9	2	2					2							2			
5.	Дом здравља Мали Зворник	58	9	58		2							1		3								1



План заштите и спасавања општине Мали Зворник

Редни број	СУБЈЕКТИ И СНАГЕ ЗАШТИТЕ И СПАШАВАЊА	Број људи који се ангажују	Врста капацитета/ јединица мере			Врста материјално-техничких средстава / јединица мере																	
			Број припадника јединице	Број дневних obroка	Број лежаја	Број фомац. комплети	Скип	Камион	Ваљак	Трактор зглобар	Грејдер	Компет алага	Теренско возило	Комби са 8 места	Санитетска возила	Припадајућа ветеринарска средства	Булдожер	Багер	Утоваривач	Цистерна	Аутобус	Припадајућа медицинска средствств	
1	2	3	4	5	6	7	8	11	12	13	14	15	16	17	18	19	20	21	22	23	24	25	
6.	Ветеринарска амбуланта „Маја - Вег“ Мали Зворник	2		2		1										1							
7.	Општинска организација Црвеног крста	3		3									1										
8.	Центар за социјални рад Мали Зворник	6		6																			
9.	Полицијска станица Мали Зворник																						
10.	Хотел „Дрина - Ројал“ „ИНФОНИН“ д.о.о. Мали Зворник	20		20	80																		



План заштите и спасавања општине Мали Зворник

Редни број	СУБЈЕКТИ И СНАГЕ ЗАШТИТЕ И СПАСАВАЊА	Број људи који се ангажују	Врста капацитета/ јединица мере			Врста материјално-техничких средстава / јединица мере																	
			Број припадника јединице	Број дневних obroка	Број лежаја	Број фомац. комплети	Скип	Камион	Ваљак	Трактор зглобар	Грејдер	Компет алага	Теренско возило	Комби са 8 места	Санитетска возила	Припадајућа ветеринарска средства	Булдожер	Багер	Утоваривач	Цистерна	Аутобус	Припадајућа медицинска средств	
1	2	3	4	5	6	7	8	11	12	13	14	15	16	17	18	19	20	21	22	23	24	25	
11.	„Србијашуме“, ШГ „Борања“, ШУ Мали Зворник	40		40																			
12.	„Електродистрибуција“ Лозница, пословница Мали Зворник	9		9									2										
13.	Саобраћално предузеће „Ластра“ Лазаревац, пословница Мали Зворник	18		18																		9	
14.	Здравствена установа Апотека Лозница, аптека Мали Зворник	5		5																			1



План заштите и спасавања општине Мали Зворник

Редни број	СУБЈЕКТИ И СНАГЕ ЗАШТИТЕ И СПАШАВАЊА	Број људи који се ангажују	Врста капацитета/ јединица мере			Врста материјално-техничких средстава / јединица мере																	
			Број припадника јединице	Број дневних obroка	Број лежаја	Број фомац. комплети	Скип	Камион	Ваљак	Трактор зглобар	Грејдер	Компет алага	Теренско возило	Комби са 8 места	Санитетска возила	Припадајућа ветеринарска средства	Булдожер	Багер	Утоваривач	Цистерна	Аутобус	Припадајућа медицинска средств	
1	2	3	4	5	6	7	8	11	12	13	14	15	16	17	18	19	20	21	22	23	24	25	
15.	„Телеком“ АТЦ Мали Зворник	3			3								2										
16.	„НИС Петрол“ Мали Зворник	5		5																5			
17.	„Дринско-Лимске ХЕ“ ХЕ „Зворник“	60	9	60								9											
18.	ПУ „Црвенкапа“ Мали Зворник	36		200																			
19.	„Вуковић ТИМ“ Радаљ	10		10				2					2										
20.	СТРЗ „Миладин Јовановић“ Радаљ	1		1														1					
21.	СТЗР „Алекса Јовановић“ Радаљ			1			1	1															



План заштите и спасавања општине Мали Зворник

Редни број	СУБЈЕКТИ И СНАГЕ ЗАШТИТЕ И СПАШАВАЊА	Број људи који се ангажују	Врста капацитета/ јединица мере			Врста материјално-техничких средстава / јединица мере																	
			Број припадника јединице	Број дневних obroка	Број лежаја	Број фомац. комплети	Скип	Камион	Ваљак	Трактор зглобар	Грејдер	Компет алага	Теренско возило	Комби са 8 места	Санитетска возила	Припадајућа ветеринарска средства	Булдожер	Багер	Утоваривач	Цистерна	Аутобус	Припадајућа медицинска средствств	
1	2	3	4	5	6	7	8	11	12	13	14	15	16	17	18	19	20	21	22	23	24	25	
22.	„Станковић Гранит“ д.о.о. Радаљ	3		3																			
23.	СТР „СТЕМ-ГРАДЊА“ Мали Зворник	1		1			1				1						1	1	1				
24.	СТЗР „САМ-КОМЕРЦ“ Мали Зворник	20		20													1						
25.	„DMN TRADE“ д.о.о. Мали Зворник	3		3			2	2															
26.	„Бачка-коп“ д.о.о. Мали Зворник	6		6													1	1	1				
27.	„DUNES TRADE“ д.о.о. Мали Зворник	8		8	24																		



План заштите и спасавања општине Мали Зворник

Редни број	СУБЈЕКТИ И СНАГЕ ЗАШТИТЕ И СПАШАВАЊА	Број људи који се ангажују	Врста капацитета/ јединица мере			Врста материјално-техничких средстава / јединица мере																
			Број припадника јединице	Број дневних obroка	Број лежаја	Број фомац. комплети	Скип	Камион	Ваљак	Трактор зглобар	Грејдер	Компет алага	Теренско возило	Комби са 8 места	Санитетска возила	Припадајућа ветеринарска средства	Булдожер	Багер	Утоваривач	Цистерна	Аутобус	Припадајућа медицинска средств
1	2	3	4	5	6	7	8	11	12	13	14	15	16	17	18	19	20	21	22	23	24	25
28.	СТР „Весна Самарџић“ ПР Мали Зворник																					
29.	„Равнаја АД“ - Равнаја TRADE МВА Миљковић, Мали Зворник	10			10		1						2				4		4	2		
30.	„Жарковићи“ д.о.о. Мали Зворник	2		12				1					2									
31.	„СКРОЗ“ д.о.о. Мали Зворник	20		20				2					2									
32.	„Стобекс“ Лозница-каменолом Доња Трешњица	10		10			2				1						2	1	3			
С В Е Г А:		541	93	703	119	79	9	10	/	/	2	10	17	1	5	1	9	4	9	11	9	4



План заштите и спасавања општине Мали Зворник

Прилог 1: ПРЕГЛЕД СТРУЧНО – ОПЕРАТИВНОГ ТИМА ЗА ПОПЛАВЕ

ОБ-3

Ред. број	Назив стручно -оперативног тима	Име и презиме/ Дужност у тиму	Контакт телефони			Примедба
			мобилни	кућни	посао	
1	2	3	4	5	6	7
1.	СОТ ЗА ПОПЛАВЕ	Напомена: Преглед СОТ-а за заштиту од поплава по МЗ се налази на страни 447 – Прилог 146.				



План заштите и спасавања општине Мали Зворник

Прилог 25: ПОДСЕТНИК ЗА РАД ЧЛАНОВА ШТАБА ЗА ВАНРЕДНЕ СИТУАЦИЈЕ

ОБ-4

Ред. број	ЗАДАТАК	САРАЂУЈЕ	РОК ИЗВРШЕЊА	ПРИМЕДБА
1	2	3	4	5
1.	Пријем информације у вези са најављеним падавинама стране РХМЗ-а/Оперативног центра 112	Општинска управа	Пре настанка поплаве	
2.	Заказивање и одржавање ванредне седнице Штаба за ванредне ситуације општине Мали Зворник	Општинска управа; Субјекти од посебног значаја за заштиту и спасавање; Чланови Штаба за ванредне ситуације	Одмах након пријема информација о најављеним падавинама и информације да може доћи до изливања и плавлјења	
3.	Обавештавање становништва о потенцијалној опасности преко специјализованих јединица цивилне заштите за узбуњивање	Општинска управа; Штаб за ванредне ситуације	Одмах по константовању да могу настати последице по живот и здравље људи, материјална и културна добра	
4.	Увођење дежурства у Штабу за ванредне ситуације	Чланови Штаба за ВС	Одмах по завршеној ванредној седници Штаба за ванредне ситуације	
5.	На истој седници штаба се, по потреби, уводи приправност субјектима од посебног значаја за заштиту и спасавање и снагама заштите и спасавања	Субјекти од посебног значаја за заштиту и спасавање	Одмах по завршеној седници Штаба за ВС	
6.	Уколико постоји велика вероватноћа да дође до угрожавања живота и здравља људи, културних и материјалних добара и животне средине, уместо приправности, наређује се	Субјекти од посебног значаја за заштиту и спасавање; Повереници и заменици повереника ЦЗ; Стручно-оперативни тимови	Одмах по завршеној седници Штаба за ВС	



План заштите и спасавања општине Мали Зворник

ОБ-4

Ред. број	ЗАДАТАК	САРАБУЈЕ	РОК ИЗВРШЕЊА	ПРИМЕДБА
1	2	3	4	5
	активирање субјеката од посебног значаја за заштиту и спасавање у случају поплава, повереници и заменици повереника цивилне заштите, стручно-оперативни тимови, а такође се врши мобилизација припадника јединице цивилне заштите опште намене	Јединица цивилне заштите опште намене		
7.	Мобилизација специјализованих јединица цивилне заштите	Надлежно министарство (Министарство унутрашњих послова) Сектор за ванредне ситуације; Јединица цивилне заштите опште намене	Одмах по завршеној седници Штаба за ВС	
8.	Редовно осматрање и мерење водостаја и обавештавање о променама	РХМЗ; Јавна водопривредна предузећа; Локално становништво	Перманентно	
9.	Непосредна двострана комуникација са Ватрогасно-спасилачком јединицом, службом Хитне помоћи и Полицијском станицом	Командант штаба за ВС; Командант ВСЈ; Начелник службе Хитне помоћи; Начелник полицијске станице	Константно, у току трајања опасности	



План заштите и спасавања општине Мали Зворник

ОБ-4

Ред. број	ЗАДАТАК	САРАБУЈЕ	РОК ИЗВРШЕЊА	ПРИМЕДБА
1	2	3	4	5
10.	Предузимање мера у сврху подизања нивоа спремности за одбрану од поплава	Општинска управа Повереници и заменици повереник ЦЗ; Субјекти од посебног значаја за заштиту и спасавање од поплава; Стручно-оперативни тим за поплаве; Јединица цивилне заштите опште намене	Одмах по завршеној ванредној седници Штаба за ванредне ситуације	
11.	Обезбеђење ефикасне примене Оперативног плана код субјеката који учествују у заштити и спасавању од поплава	Субјекти од посебног значаја за заштиту и спасавање од поплава	У току поплавног догађаја	
12.	Доношење наредбе да се изврши прикупљање података са терена о угроженом становништву, стамбеним објектима, објектима инфраструктуре, материјалним добрима и угроженом сточном фонду	Повереници и заменици повереника ЦЗ; Стручно-оперативни тим	Одмах по доласку на угрожено подручје	
13.	Доношење наредбе да се доставе прелиминарни извештаји о угроженом подручју са подацима о броју угрожених домаћинстава, људи, стоке и материјалних добара	Повереници и заменици повереника цивилне заштите; Стручно-оперативни тим	По утврђивању података	



План заштите и спасавања општине Мали Зворник

ОБ-4

Ред. број	ЗАДАТАК	САРАБУЈЕ	РОК ИЗВРШЕЊА	ПРИМЕДБА
1	2	3	4	5
14.	Доношење закључка о потребним капацитетима које је неопходно ангажовати током поплаве (у радним машинама, алату и људству)	Повереници и заменици повереник ЦЗ; Стручно-оперативни тим; Јединица цивилне заштите опште намене	Након достављања информација	
15.	Доношење наређења да се ангажују капацитети субјеката за заштиту и спасавање од поплава	Субјекти од посебног значаја за заштиту и спасавање од поплава	Након доношења закључка о потребним капацитетима	
16.	Доношење наређења да се напусте они објекти који могу представљати опасност по живот и здравље људи и осталу имовину у случају плављења	Повереници и заменици повереник ЦЗ; Стручно-оперативни тим; Јединица цивилне заштите опште намене	Одмах након проглашења ванредне ситуације	
17.	Доношење наредбе да се изграде нови насипи и ојачају постојећи противплавни објекти	Повереници и заменици повереник ЦЗ; Стручно-оперативни тим; Јединица цивилне заштите опште намене Јавна водопривредна предузећа	Одмах након проглашења ванредне ситуације	



План заштите и спасавања општине Мали Зворник

ОБ-4

Ред. број	ЗАДАТАК	САРАБУЈЕ	РОК ИЗВРШЕЊА	ПРИМЕДБА
1	2	3	4	5
18.	Доношење наређења да се спроведе евакуација становништва и стоке са угроженог подручја	Повереници и заменици повереника цивилне заштите; Субјекти од посебног значаја за заштиту и спасавање од поплава	Одмах након проглашења ванредне ситуације	Напомена: Уколико се плави подручје на којем нема људи и животиња, прескочити ову тачку
19.	Организација збрињавања	СОТ за збрињавање	Одмах по доношењу наредбе за евакуацију	План збрињавања
20.	Организација прве и медицинске помоћи	Здравствене установе; СОТ за прву и медицинску помоћ	Одмах по завршеној евакуацији	План прве и медицинске помоћи
21.	Обавештење суседних општина и градова о поплавној таласу	Општинска управа; Општински штаб за ванредне ситуације	Одмах након проглашења ванредне ситуације	
22.	Обезбеђење снабдевања намирницама и другим артиклима, водом, електричном енергијом и др.	Општинска управа; Субјекти од посебног значаја за заштиту и спасавање од поплава	Све време док траје опасност и док се не нормализују услови живота и рада на захваћеном подручју	
23.	Омогућавање несметаног функционисања здравства, јавног превоза, телекомуникација и др.	Општинска управа; Субјекти од посебног значаја за заштиту и спасавање од поплава	Све време док траје опасност и док се не нормализују услови живота и рада на угроженом подручју	



План заштите и спасавања општине Мали Зворник

ОБ-4

Ред. број	ЗАДАТАК	САРАБУЈЕ	РОК ИЗВРШЕЊА	ПРИМЕДБА
1	2	3	4	5
24.	Доношење одлуке о укидању мера заштите и спасавања у случају поплава	Председник општине	Након престанка опасности (повлачења воде у корито)	
25.	Организација асанације	Надлежни завод за јавно здравље; Субјекти од посебног значаја за асанацију	Одмах по повлачењу воде са угроженог подручја	План асанације
26.	Процена насталих штета и утврђивање мера за њихово отклањање и рехабилитација животног простора	Штаб за ванредне ситуације општине Мали Зворник; Комисија за процену штете	Одмах након санације свих насталих последица и успостављања нормалних услова за живот и рад становништва	



План заштите и спасавања општине Мали Зворник

Прилог 26: ПОДСЕТНИК ЗА РАД РУКОВОДИОЦА СТРУЧНО-ОПЕРАТИВНОГ ТИМА ЗА СПРОВОЂЕЊЕ ЗАШТИТЕ И СПАСАВАЊА ОД ПОПЛАВА

ОБ-4

Ред. број	ЗАДАТАК	САРАЂУЈЕ	РОК ИЗВРШЕЊА	ПРИМЕДБА
1	2	3	4	5
1.	Руководилац стручно-оперативног тима за поплаве добија информацију од Штаба за ванредне ситуације општине Мали Зворник о потенцијалној опасности од поплава и активирању стручно-оперативног тима за поплаве	Општинска управа	Пре настанка поплавног догађаја	
2.	Примање наредбе за активирање стручно-оперативног тима за поплаве	Општинска управа	Одмах по доношењу наредбе о активирању на седници Штаба за ванредне ситуације	
3.	Позивање свих чланова стручно-оперативног тима и преношење наредбе за активирање	Општинска управа	Одмах по добијању наредбе о активирању од стране Општинског штаба за ванредне ситуације општине Мали Зворник	
4.	Извиђање угроженог подручја	Чланови СОТ-а; Повереници и заменици повереника цивилне заштите	Одмах по добијању наредбе од Команданта штаба за ВС	



План заштите и спасавања општине Мали Зворник

ОБ-4

Ред. број	ЗАДАТАК	САРАЂУЈЕ	РОК ИЗВРШЕЊА	ПРИМЕДБА
1	2	3	4	5
5.	Прикупљање података са терена о угроженом становништву, стамбеним објектима, објектима инфраструктуре материјалним добрима, стоци	Чланови СОТ-а; Повереници и заменици повереника цивилне заштите; Становници насеља	Одмах по стицању на угрожено подручје	
6.	Пријем и обрада пристиглих информација; детаљна анализа информација добијених са терена	Чланови СОТ-а; Повереници и заменици повереника цивилне заштите	Одмах након добијених информација са терена (извештаја)	
7.	Достављање прелиминарних извештаја о угроженом подручју са подацима о броју угрожених домаћинстава, људи, стоке и материјалних добара	Повереници и заменици повереника цивилне заштите; Чланови СОТ-а; Јединице цивилне заштите опште намене	По утврђивању података	
8.	Процена стања и утврђивање приоритета	Чланови СОТ-а	По утврђивању података	
9.	Координација активности и непрекидна размена информација са Штабом за ванредне ситуације, повереницима и заменицима повереника цивилне заштите, субјектима од посебног значаја за заштиту и спасавање од поплава и јавним водопривредним предузећима	Општинска управа; Штаб за ванредне ситуације; Повереници и заменици повереника цивилне заштите; Субјекти од посебног значаја за заштиту и спасавање; Јавна водопривредна предузећа	У току трајања опасности	



План заштите и спасавања општине Мали Зворник

ОБ-4

Ред. број	ЗАДАТАК	САРАЂУЈЕ	РОК ИЗВРШЕЊА	ПРИМЕДБА
1	2	3	4	5
10.	Добијање информација о нивоу водостаја и мапирање критичних тачака на којим постоји могућност изливања воде из корита	Повереници и заменици повереника цивилне заштите; Јавна водопривредна предузећа	У току трајања опасности	
11.	Достављање извештаја Штабу о стању на терену и обавештавање Штаба о мерама које треба да се предузму у циљу превенције као и у циљу смањења потенцијалних последица које могу настати	Повереници и заменици повереника цивилне заштите; Јавна водопривредна предузећа	У току трајања опасности	
12.	На основу стања на терену, предвиђање потребних капацитета (људских и материјално-техничких) које је потребно ангажовати како би се заштитило становништво и културна и материјална добра	Повереници и заменици повереника цивилне заштите; Штаб за ванредне ситуације	У току трајања опасности	
13.	На основу стања на терену предвиђање свих мера и задатака цивилне заштите које је потребно предузети и обавештавање Штаба за ванредне ситуације	Повереници и заменици повереника цивилне заштите; Штаб за ванредне ситуације	У току трајања опасности	
14.	Праћење стања на терену и контрола свих превентивних и реактивних мера које се предузимају у циљу заштите од поплава	Повереници и заменици повереника цивилне заштите; Штаб за ванредне ситуације	У току трајања опасности	
15.	Обавештавање грађана преко средстава јавног информисања, односно преко повереника и екипа Црвеног крста, о Наредби општинског	Средства јавног информисања;	Одмах након доношења Наредбе о спасавању угрожених	



План заштите и спасавања општине Мали Зворник

ОБ-4

Ред. број	ЗАДАТАК	САРАЂУЈЕ	РОК ИЗВРШЕЊА	ПРИМЕДБА
1	2	3	4	5
	штаба за ванредне ситуације за спасавање угрожених	Овлашћено лице за давање саопштења за медије и информисање јавности		
16.	Састављање евиденције о броју настрадалих, угрожених и спасених људи на територији захваћеној опасношћу	Чланови СОТ-а; Повереници и заменици повереника цивилне заштите	Након што је опасност прошла	
17.	Након повлачења воде следи обилажење терена, попис насталих последица и достављање извештаја Штабу за ванредне ситуације о свим чињеницама, као и о свим будућим активностима које је потребно предузети у циљу третмана ризика и смањивања рањивости односно поваћавања отпорности заједнице на опасност од поплава	Повереници и заменици повереника цивилне заштите; Штаб за ванредне ситуације; Јавна водопривредна предузећа	Након опасности	



План заштите и спасавања општине Мали Зворник

Прилог 27: ПОДСЕТНИК ЗА РАД ПОВЕРЕНИКА ЦИВИЛНЕ ЗАШТИТЕ ЗА СПРОВОЂЕЊЕ ЗАШТИТЕ И СПАСАВАЊА ОД ПОПЛАВА

ОБ-4

Ред. број	ЗАДАТАК	САРАБУЈЕ	РОК ИЗВРШЕЊА	ПРИМЕДБА
1	2	3	4	5
1.	Повереници и заменици повереника цивилне заштите добијају информацију од Штаба за ванредне ситуације општине Мали Зворник о потенцијалној опасности од поплава и активирању стручно-оперативног тима за поплаве	Општинска управа	Пре настанка поплавног догађај	
2.	Примање наредбе за активирање повереника и заменика повереника цивилне заштите	Општинска управа	Одмах по доношењу наредбе о активирању ан седници Штаба за ванредне ситуације	
3.	Извиђање угроженог подручја	Заменик повереника ЦЗ; Чланови СОТ-а; Становници угрожених насеља	Одмах по добијању наредбе од Команданта штаба за ВС	
4.	Прикупљање података са терена о угроженом становништву, стамбеним објектима, објектима инфраструктуре материјалним добрима, стоци	Заменик повереника ЦЗ; Чланови СОТ; Становници угрожених насеља	Одмах по стизању на угрожено подручје	
5.	Пријем и обрада пристиглих информација; детаљна анализа информација добијених са терена	Заменик повереника ЦЗ; Чланови СОТ-а	Одмах након добијених информација са терена (извештаја)	



План заштите и спасавања општине Мали Зворник

Ред. број	ЗАДАТАК	САРАБУЈЕ	РОК ИЗВРШЕЊА	ПРИМЕДБА
1	2	3	4	5
6.	Достављање прелиминарних извештаја о угроженом подручју са подацима о броју угрожених домаћинстава, људи, стоке и материјалних добара	Заменик повереника ЦЗ; Чланови СОТ-а;	По утврђивању података	
7.	Утврђивање потреба о људству материјално-техничким средствима који су неопходни за извршавање задатака заштите и спасавања и достављање информација Штабу за ванредне ситуације	Председници МЗ Шефови МК	По утврђивању података и стања на терену	
8.	Узимање учешћа у мобилизацији јединице цивилне заштите опште намене	Јединица цивилне заштите опште намене	Одмах по наређеној мобилизацији јединице цивилне заштите опште намене	
9.	Обавештавање становништва о Наредби општинског штаба за ванредне ситуације за спасавање угрожених	Заменик повереника ЦЗ	Одмах након доношења Наредбе о спасавању угрожених	
10.	Стална комуникација са Штабом за ванредне ситуације	Чланови штаба за ванредне ситуације	Перманентна активност	
11.	Координација активности са субјектима од посебног значаја за заштиту и спасавања у случају поплава	Одговорна лица субјеката од посебног значаја за заштиту и спасавање у случају поплава	Перманентна активност	



План заштите и спасавања општине Мали Зворник

Ред. број	ЗАДАТАК	САРАБУЈЕ	РОК ИЗВРШЕЊА	ПРИМЕДБА
1	2	3	4	5
12.	Састављање евиденције о броју настрадалих, угрожених и спасених људи на територији захваћеној опасношћу	Заменик повереника ЦЗ; Чланови СОТ-а	Након што је опасност прошла	

Прилог 28: ПРЕГЛЕД МЕРА И АКТИВНОСТИ УЧЕСНИКА У ЗАШТИТИ И СПАСАВАЊУ ОД ПОПЛАВА ОБ-5

Ред. број	МЕРА/АКТИВНОСТ	НОСИЛАЦ	ОПЕРАТИВНИ ПОСТУПАК ЗА СПРОВОЂЕЊЕ МЕРА И АКТИВНОСТИ	ИЗВРШИЛАЦ	Напомена (прилог – план)
1	2	3	4	5	6
1.	Праћење прогноза, најава и упозорења РХМЗ о хидрометеоролошким појавама	Општински штаб за ВС	Свакодневно праћење хидрометеоролошке ситуације Појачано ангажовање надлежних субјеката	СОТ за поплаве	
2.	Добијање раног упозорења и најаве од Националног центра 112 и прослеђивање истих ситуационом центру	Оперативни центар 112	Обавештавање становништва и најава ванредних и опасних појава Анализа, обрада и достављање прикупљених података надлежним органима	Стручно-оперативни тимови	



План заштите и спасавања општине Мали Зворник

Ред. број	МЕРА/АКТИВНОСТ	НОСИЛАЦ	ОПЕРАТИВНИ ПОСТУПАК ЗА СПРОВОЂЕЊЕ МЕРА И АКТИВНОСТИ	ИЗВРШИЛАЦ	Напомена (прилог – план)
1	2	3	4	5	6
3.	Обрада и достављање информација надлежним органима	Општински штаб за ВС	Појачан рад Штаба за ванредне ситуације општине Мали Зворник на обради података и обавештавању	Субјекти система раног упозоравања	
4.	Пријем информација о стању водотокова на територији општине Мали Зворник	Центар за обавештавање	Праћење индикатора промена на водотоковима, достављање извештаја	Повереници и заменици повереника ЦЗ	
			Прикупљање свих информација везаних за могућу опасност, степену угрожености, могућем броју угрожених људи, животиња и материјалних добара		
			Уколико је већ настала опасност о броју погођених и угрожених домаћинстава, људи, животиња и материјалних добара, о локацијама угрожених терена и друго		
5.	Пријем информација од ОЦ 112	Командант Општинског штаба за ВС	Пријем информација о наступајућој опасности	Општинска управа	



План заштите и спасавања општине Мали Зворник

Ред. број	МЕРА/АКТИВНОСТ	НОСИЛАЦ	ОПЕРАТИВНИ ПОСТУПАК ЗА СПРОВОЂЕЊЕ МЕРА И АКТИВНОСТИ	ИЗВРШИЛАЦ	Напомена (прилог – план)
1	2	3	4	5	6
			Достављање информација члановима ОпШВС		
			Достављање информација Стручно-оперативни тим за поплаве		
6.	Активирање Штаба за ванредне ситуације након добијања информације о надолazeћем поплавном таласу	Командант Општинског штаба за ВС	Заказивање ванредне седнице штаба након добијања информације о надолazeћем поплавном таласу	Органи општинске управе	
7.	Активирање СОТ-а за поплаве	Општински штаб за ВС	Током ванредне седнице након добијања информације о поплавном таласу активирати СОТ за поплаве ради прикупљања података са терена	Органи општинске управе	
				Руководилац СОТ-а за поплаве	
8.	Активирање повереника и заменика повереника цивилне заштите	Општински штаб за ВС	Током ванредне седнице након добијања информације о поплавном таласу активирати поверенике и заменике повереника по месним заједницама и	Органи општинске управе	



План заштите и спасавања општине Мали Зворник

Ред. број	МЕРА/АКТИВНОСТ	НОСИЛАЦ	ОПЕРАТИВНИ ПОСТУПАК ЗА СПРОВОЂЕЊЕ МЕРА И АКТИВНОСТИ	ИЗВРШИЛАЦ	Напомена (прилог – план)
1	2	3	4	5	6
			распоредити их на локације за које су надлежни		
9.	Прикупљање информација о материјалној штети и погођеном становништву	Општински штаб за ВС	На основу извештаја са терена о причињеној штети и погођеном становништву које прикупе повереници, заменици повереника и чланови СОТ-а за поплаве, Штаб треба да донесе даље одлуке (које субјекте је неопходно ангажовати, које локације одредити за привремени смештај становништва и сл.)	Повереници и заменици повереника ЦЗ	
				СОТ за поплаве	
10.	Распоред снага заштите и спасавања на подручја која су најугроженија од поплава	Општински штаб за ВС	Након добијања информације о надлазећем поплавном таласу и процени угрожености становништва и материјалних добара, Штаб доноси одлуку да	СОТ за поплаве	



План заштите и спасавања општине Мали Зворник

Ред. број	МЕРА/АКТИВНОСТ	НОСИЛАЦ	ОПЕРАТИВНИ ПОСТУПАК ЗА СПРОВОЂЕЊЕ МЕРА И АКТИВНОСТИ	ИЗВРШИЛАЦ	Напомена (прилог – план)
1	2	3	4	5	6
			се снаге ЗиС распореде на подручја која ће бити најтеже погођена поплавом на подручју Општине, имајући у виду да је највећи приоритет заштита људских живота		
11.	Организовање места за прихват евакуисаног становништва	Општински штаб за ВС	Припремити локације које су заштићене од поплава и које су погодне за дужи боравак становништва (чишћење, организовање прикључака на воду и струју уколико не постоје, организовање снабдевања храном уколико објекат не поседује просторије за припрему хране)	Власници/директори објеката који су одређени за прихват евакуисаног становништва	План збрињавања
12.	Уређење локација за одлагање речних наноса (седимената) и отпада	Општински штаб за ВС	Уредити места на која ће се транспортовати речни наноси и отпадни материјал од објеката	Власници/директори депонија Повереници и заменици повереника цивилне заштите	План асанације



План заштите и спасавања општине Мали Зворник

Ред. број	МЕРА/АКТИВНОСТ	НОСИЛАЦ	ОПЕРАТИВНИ ПОСТУПАК ЗА СПРОВОЂЕЊЕ МЕРА И АКТИВНОСТИ	ИЗВРШИЛАЦ	Напомена (прилог – план)
1	2	3	4	5	6
			који су претрпели оштећења од поплава		
13.	Спровођење евакуације животиња и људи на безбедна подручја	СОТ за евакуацију	Позвати транспортна предузећа на подручју Општине и усмерити их на локације са којих се прикупља погођено становништво и животиње	Повереници и заменици повереника цивилне заштите	План евакуације
14.	Пружање прве и хитне медицинске помоћи угроженом становништву	СОТ за прву медицинску помоћ	Пружање прве и хитне медицинске помоћи на месту прихвата евакуисаног становништва	Повереници ЦЗ и њихови заменици	План прве и медицинске помоћи
			Транспорт теже повређених у болнице и пружање помоћи током транспорта	Јединице цивилне заштите опште намене Екипе за пружање прве и медицинске помоћи	
15.	Процена ситуације и упућивање захтева Општинском штабу за ВС о потреби ангажовања	Општински штаб за ВС	Ангажовање професионалних Ватрогасно-спасилачких јединица	Команда ВСЈ	



План заштите и спасавања општине Мали Зворник

Ред. број	МЕРА/АКТИВНОСТ	НОСИЛАЦ	ОПЕРАТИВНИ ПОСТУПАК ЗА СПРОВОЂЕЊЕ МЕРА И АКТИВНОСТИ	ИЗВРШИЛАЦ	Напомена (прилог – план)
1	2	3	4	5	6
	оперативних снага ЗиС са виших нивоа као и потребе ангажовања Војске и МУП-а		Ангажовање специјализованих јединица ЦЗ	Општински штаб за ВС	
			Ангажовање јединица МУП-а	Полицијска станица	
			По потреби ангажовање јединица ВС – употреба хеликоптера, инжињеријских машина и моторних возила ВС	Министарство одбране	
			Логистичка подршка ВСЈ и СЈЦЗ	Министарство унутрашњих послова	
			Психосоцијална подршка угроженом становништву	Екипе Црвеног Крста; Центар за социјални рад	
16.	Спровођење Оперативног плана одбране од поплава	Управа општине Мали Зворник	Извиђање поплављеног подручја	Субјекти од посебног значаја за заштиту и спасавање од поплава	
			Изградња значајних насипа у спречавању преливања		
			Постављање заштитних фолија		
			Санација оштећених насипа		



План заштите и спасавања општине Мали Зворник

Ред. број	МЕРА/АКТИВНОСТ	НОСИЛАЦ	ОПЕРАТИВНИ ПОСТУПАК ЗА СПРОВОЂЕЊЕ МЕРА И АКТИВНОСТИ	ИЗВРШИЛАЦ	Напомена (прилог – план)
1	2	3	4	5	6
17.	Рашчишћавање и транспорт речног материјала и шута на депонију	СОТ за поплаве	Чишћење рушевина и речних наноса и транспорт на локације одређене за њихово одлагање	Субјекти од посебног значаја за заштиту и спасавање од поплава	План асанације
18.	Обавештавање јавности о предузетим активностима за време поплава	Општински штаб за ВС	Припрема информација	Овлашћено лице за давање саопштења за медије и информисање јавности	
			Пренос информација (о стању погођеног подручја, мерама које се предузимају) како би се умањила настала штета		
19.	Обавештење суседних општина и градова о предузетим мерама током поплава	Општински штаб за ВС	Стална комуникација са суседним општинама и градовима у циљу координације активности и договарања помоћи у случају да капацитети општине нису довољни за отклањање последица		
20.	Спровођење асанације земљишта након повлачења воде	Општински штаб за ВС	Спровести санирање земљишта након повлачења воде како би се поново могло користити за потребе	Субјекти од посебног значаја за спровођење асанације	



План заштите и спасавања општине Мали Зворник

Ред. број	МЕРА/АКТИВНОСТ	НОСИЛАЦ	ОПЕРАТИВНИ ПОСТУПАК ЗА СПРОВОЂЕЊЕ МЕРА И АКТИВНОСТИ	ИЗВРШИЛАЦ	Напомена (прилог – план)
1	2	3	4	5	6
			пољопривреде, грађевинарства и др.		
			Сакупљање погинулих људи и њихов транспорт до градског гробља	Комунална предузећа	
			Сакупљање угинулих животиња и закопавање на локацијама одређеним за ту сврху	Ветеринарске установе	
				Субјекти од посебног значаја за спровођење асанације	
			Спровођење хигијенско епидемиолошких сантарних мера	Комунална предузећа	
				Здравствене и хигијенско-епидемиолошке службе	
21.	Састављање комисије за процену штете од поплава	Управа општине Мали Зворник	Након што је опасност од поплаве прошла, штаб треба организовати комисију која ће пописати све објекте који су оштећени или порушени и на основу тога донети одлуку који објекти су и даље погодни за живот, као и колику	СОТ за поплаве	



План заштите и спасавања општине Мали Зворник

Ред. број	МЕРА/АКТИВНОСТ	НОСИЛАЦ	ОПЕРАТИВНИ ПОСТУПАК ЗА СПРОВОЂЕЊЕ МЕРА И АКТИВНОСТИ	ИЗВРШИЛАЦ	Напомена (прилог – план)
1	2	3	4	5	6
			материјалну накнаду требају добити власници оштећених/порушених објеката		

Прилог 29: ПРЕГЛЕД ВОДОТОКОВА И ХИДРОАКУМУЛАЦИЈА СА ПОТЕНЦИЈАЛНО УГРОЖЕНИМ РЕЈОНИМА

По-1

Ред. број	НАЗИВ ВОДОТОКА	НАЗИВ БРАНЕ - АКУМУЛАЦИЈЕ	КОРИСНИК/ УПРАВЉАЧ БРАНЕ (одговорно лице, телефон)	УГРОЖЕНА НАСЕЉА	Број угроженог становништва	Узбуњивање становништва	Време пражњења акумулације
1	2	3	4	5	6	7	8
1.	Дрина	ХЕ „Зворник“, Зворничко језеро	„Дринско-Лимске ХЕ“, ХЕ „Зворник“ Томица Јовановић 064/836-28-17	Велика Река, Цулине, Амајић, Будишић, Сакар (на десној обали језера), Мали Зворник, Радаљ, Доња Борина,	4.000	Служба ОиО - акустична сирена за узбуњивање на згради Општине и на згради ХЕ у насељу Мали Зворник; у осталим	24 сата (у зависности од тренутне ситуације и захтева)



План заштите и спасавања општине Мали Зворник

По-1

Ред. број	НАЗИВ ВОДОТОКА	НАЗИВ БРАНЕ - АКУМУЛАЦИЈЕ	КОРИСНИК/ УПРАВЉАЧ БРАНЕ (одговорно лице, телефон)	УГРОЖЕНА НАСЕЉА	Број угроженог становништва	Узбуњивање становништва	Време пражњења акумулације
1	2	3	4	5	6	7	8
				Брасина (на десној обали живог корита Дрине, низводно од ХЕ)		деловима узбуњивање се врши преко повереника ЦЗ	
2.	Црни Радаљ	МХЕ „Радаљска Бања“	Дринско-Лимске ХЕ“, ХЕ „Зворник“ Томица Јовановић 064/836-28-17	Радаљ	250	Преко повереника ЦЗ	24 сата (у зависности од тренутне ситуације и захтева)
3.	Боринска река	/	/	Доња Борина	180	Преко повереника ЦЗ	/
4.	Борањска река - Трешњица	/	/	Доња Трешњица	120	Преко повереника ЦЗ	/
5.	Цулинска река	/	/	Цулине	50	Преко повереника ЦЗ	/
6.	Велика Река	/	/	Велика Река	80	Преко повереника ЦЗ	/
7.	Потоци који се директно уливају у	/	/	Брасина, Доња Борина, Мали	40	Преко повереника ЦЗ	/



План заштите и спасавања општине Мали Зворник

По-1

Ред. број	НАЗИВ ВОДОТОКА	НАЗИВ БРАНЕ - АКУМУЛАЦИЈЕ	КОРИСНИК/ УПРАВЉАЧ БРАНЕ (одговорно лице, телефон)	УГРОЖЕНА НАСЕЉА	Број угроженог становништва	Узбуњивање становништва	Време пражњења акумулације
1	2	3	4	5	6	7	8
	реку Дрину (воде другог реда): Веоча, Петковића поток, Моштаница, Вољевачки поток, Будишићка река, Бушница			Зворник, Будишић, Цулине			



3.2 Заштита и спасавање од земљотреса

Заштитом и спасавањем од земљотреса се разрађују оперативни поступци субјеката и снага заштите и спасавања, у вези: организовања извођења одговарајућих радњи ради умањења накнадних негативних последица земљотреса; организовања и проналажења затрпаних; пружања прве и медицинске помоћи и спровођење евакуације и збрињавања становништва; ангажовање сопствених субјеката и снага ако постоји могућност и прихват и ангажовање субјеката са вишег нивоа и др.

Ред. број	ЗАШТИТА И СПАСАВАЊЕ ОД ЗЕМЉОТРЕСА	ПРИЛОГ ПРИМЕДБА
1	2	3
1.	Шематски приказ субјеката који се ангажују у заштити и спасавању од земљотреса – Шема 7	
2.	Преглед субјеката и снага за заштиту и спасавање који се ангажују у заштити и спасавању од земљотреса – Образац ОБ-1	
3.	Преглед капацитета субјеката и снага заштите и спасавања који се ангажују у заштити и спасавању од земљотреса – Образац ОБ-2	
4.	Преглед стручно – оперативних тимова за земљотресе – Образац ОБ-3	
5.	Подсетник за рад чланова штаба за ванредне ситуације и руководиоце стручно-оперативних тимова, одговорних лица – Образац ОБ-4	
7.	Преглед мера и активности учесника у заштити и спасавању од земљотреса – Образац ОБ-5	
8.	Преглед локација за одлагање отпадног грађевинског и другог материјала – Образац Зм-1	
9.	Организовање извођења одговарајућих радњи ради умањења накнадних негативних последица земљотреса	
10.	Организовање и проналажење и спасавање затрпаних, пружање прве и медицинске помоћи и спровођење евакуације и збрињавања становништва	
11.	Ангажовање сопствених субјеката и снага ако постоји могућност и прихват и ангажовање субјеката и снага са вишег нивоа	



Шема 7: ШЕМАТСКИ ПРИКАЗ СУБЈЕКТА КОЈИ СЕ АНГАЖУЈУ У ЗАШТИТИ И СПАСАВАЊУ ОД ЗЕМЉОТРЕСА

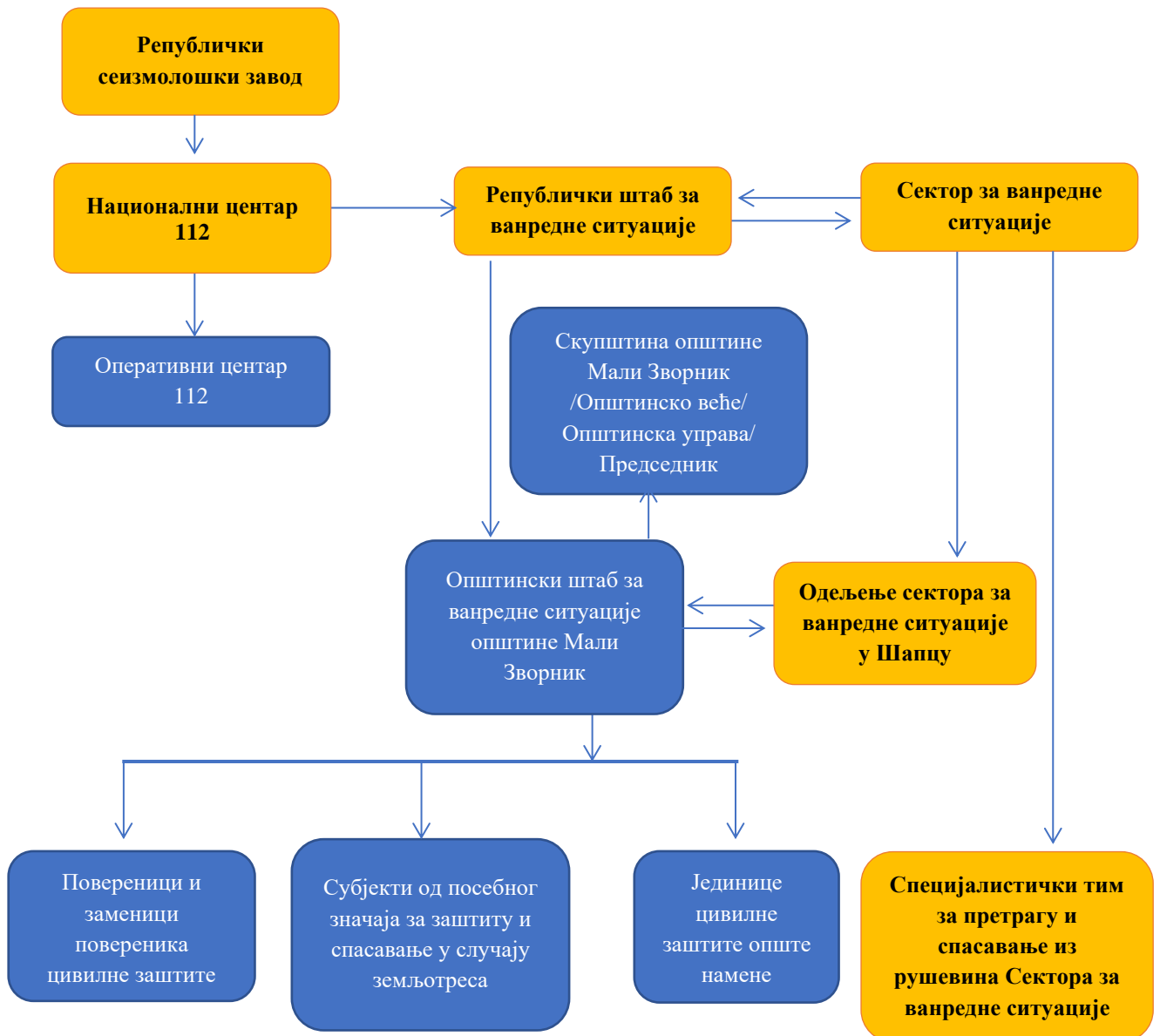



План заштите и спасавања општине Мали Зворник

**Прилог 30: ПРЕГЛЕД СУБЈЕКТА СИСТЕМА ЗАШТИТЕ И СПАСАВАЊА КОЈИ СЕ АНГАЖУЈУ У СЛУЧАЈУ
ЗЕМЉОТРЕСА**

ОБ-1

Ред. број	НАЗИВ СУБЈЕКТА/ СНАГА ЗИС	АДРЕСА	РУКОВОДИЛАЦ СУБЈЕКТА/ ЗАМЕНИК РУКОВОДИОЦА	ТЕЛЕФОНИ ЗА КОНТАКТ		E-mail	Опасност/ мера у којој се ангажује	ЗАДАЦИ
				мобилни	централа- локал			
1	2	3	4	5	6	7	8	9
1.	Хотел „Дрина Ројал“ Мали Зворник, „ИНФОНИН“ д.о.о.	/	Драган Петрушић	065/885-55-89		office@rojaldrina.rs	Земљотрес	Смештај и збрињавање угроженог становништва
2.	Полицијска станица Мали Зворник	Дринска бб	Раденко Петровић	062/892-59-16	/	/	Земљотрес	Обезбеђивање јавног реда и мира и контрола саобраћаја приликом евакуације. Регулисање кретања људи и возила. Омогућавање рада екипама ПМП и другим спасилачким службама. Одржавање стања безбедности.



План заштите и спасавања општине Мали Зворник

ОБ-1

Ред. број	НАЗИВ СУБЈЕКТА/ СНАГА ЗИС	АДРЕСА	РУКОВОДИЛАЦ СУБЈЕКТА/ ЗАМЕНИК РУКОВОДИОЦА	ТЕЛЕФОНИ ЗА КОНТАКТ		E-mail	Опасност/ мера у којој се ангажује	ЗАДАЦИ
				мобилни	центра- локал			
1	2	3	4	5	6	7	8	9
3.	Центар за социјални рад Мали Зворник	Краља Петра I 18, Мали Зворник	Биљана Којић	069/505-44-14	015/471-693	csr@minrzs.gov.rs	Земљотрес	Психолошка помоћ и збрињавање угроженог становништва и пружање помоћи
4.	Ватрогасно-спасилачка јединица	Дринска, Мали Зворник	Славиша Ћирић	064/892-42-03	015/471-193	/	Земљотрес	Извлачење и спасавање становништва из рушевина
5.	Дом здравља Мали Зворник,	Рибарска 18	Валентина Ристић	062/887-70-46	015/472-211	dzmalizvornik@mts.rs	Земљотрес	Прва помоћ и здравствено збрињавање угрожених.
								Остваривање примарне заштите.
								Епидемиолошке мере.
								Одговоран за целу територију Општине.



План заштите и спасавања општине Мали Зворник

ОБ-1

Ред. број	НАЗИВ СУБЈЕКТА/ СНАГА ЗИС	АДРЕСА	РУКОВОДИЛАЦ СУБЈЕКТА/ ЗАМЕНИК РУКОВОДИОЦА	ТЕЛЕФОНИ ЗА КОНТАКТ		E-mail	Опасност/ мера у којој се ангажује	ЗАДАЦИ
				мобилни	централа- локал			
1	2	3	4	5	6	7	8	9
6.	Ветеринарска амбуланта „Маја-Вет“	Светосавска 110, Мали Зворник	Маријана Јовић	064/222-30-48	/	/	Земљотрес	<p>Асанација терена.</p> <p>Скупљање, транспорт и закопавање угинулих животиња.</p> <p>Епидемиолошке мере за животиње.</p>
7.	Црвени Крст Мали Зворник	Рибарска 20	Драган Николић	063/804-09-20	015/471- 281	/	Земљотрес	<p>Пружање прве помоћи.</p> <p>Помоћ при евакуацији настрадалих.</p> <p>Помоћ при збрињавању настрадалих.</p> <p>Обезбеђивање хране и пића за настрадале.</p> <p>Други видови хуманитарне помоћи.</p>



План заштите и спасавања општине Мали Зворник

ОБ-1

Ред. број	НАЗИВ СУБЈЕКТА/ СНАГА ЗИС	АДРЕСА	РУКОВОДИЛАЦ СУБЈЕКТА/ ЗАМЕНИК РУКОВОДИОЦА	ТЕЛЕФОНИ ЗА КОНТАКТ		E-mail	Опасност/ мера у којој се ангажује	ЗАДАЦИ
				мобилни	центра- локал			
1	2	3	4	5	6	7	8	9
8.	ЈКП „Дрина“	Рибарска 21, Мали Зворник	Драган Чикарић	064/804-64-57	015/471- 577	dragan.cikaric@jkpdrina.rs	Земљотрес	Одржавање и поправка водоводне и канализационе мреже.
								Заштита пијаће воде од загађења.
								Спровођење бактериолошке контроле воде.
								Заштита од штетног дејства воде у сеоском и градском насељу
								Обезбеђивање пијаће воде са цистернама.
9.	Здравствена установа Апотека Лозница, апотека Мали Зворник	Рибарска 18, Мали Зворник	Љиљана Деспотовић	/	015/471- 960	apmali.zvornik@lastra.rs	Земљотрес	Обезбеђење санитетског материјала, лекова и другог неопходног материјала за



План заштите и спасавања општине Мали Зворник

ОБ-1

Ред. број	НАЗИВ СУБЈЕКТА/ СНАГА ЗИС	АДРЕСА	РУКОВОДИЛАЦ СУБЈЕКТА/ ЗАМЕНИК РУКОВОДИОЦА	ТЕЛЕФОНИ ЗА КОНТАКТ		E-mail	Опасност/ мера у којој се ангажује	ЗАДАЦИ
				мобилни	центра- локал			
1	2	3	4	5	6	7	8	9
								пружање медицинске заштите повређених и оболелих
10.	„Телеком“ АТЦ	Краља Петра I, Мали Зворник	Драган Деспотовић	064/651-13-63	015/472- 300	/	Земљотрес	Обезбеђивање функционисања свих врста веза (АТЦ) у сложеним условима
11.	Бензинска пумпа Нис Петрол	Мали Зворник	Зоран Петровић	015-471-918	/	/	Земљотрес	Обезбеђење довољне количине погонског горива, за потребе аутомобила, доставних возила, аутобуса и грађевинских машина ангажованих по мерама цивилне заштите



План заштите и спасавања општине Мали Зворник

ОБ-1

Ред. број	НАЗИВ СУБЈЕКТА/ СНАГА ЗИС	АДРЕСА	РУКОВОДИЛАЦ СУБЈЕКТА/ ЗАМЕНИК РУКОВОДИОЦА	ТЕЛЕФОНИ ЗА КОНТАКТ		E-mail	Опасност/ мера у којој се ангажује	ЗАДАЦИ
				мобилни	центра- локал			
1	2	3	4	5	6	7	8	9
12.	„Електродистрибуција“ пословница Мали Зворник	Дринска 8, Мали Зворник	Небојша Којић	064/784-63-213	015/471- 012	office@edloznica.co.rs	Земљотрес	Обезбеђење функционисања нисконапонске и висконапонске мреже, редовно снабдевање електричном енергијом
13.	Јединица ЦЗ опште намене	Краља Петра I 38, Мали Зворник	Томица Јовановић	064/836-28-17	015/471- 300	/	Земљотрес	Сви задаци у оквиру оспособљености и намене
14.	Општинска управа општине Мали Зворник	Краља Петра I 38, Мали Зворник	Андрић/Милица Маризела Живановић	064/369-95-17	015/719- 51-88	opstinamalizvornik@gmail.com	Земљотрес	Кординација и организација спровођења мера цивилне заштите
15.	„Вуковић ТИМ“	Радаљ бб	Иван Вуковић	/	015/470- 315	office@mn.co.rs	Земљотрес	Рашчишћавање и превоз отпадног и грађевинског материјала Заштита магистралних и регионалних путева



План заштите и спасавања општине Мали Зворник

ОБ-1

Ред. број	НАЗИВ СУБЈЕКТА/ СНАГА ЗИС	АДРЕСА	РУКОВОДИЛАЦ СУБЈЕКТА/ ЗАМЕНИК РУКОВОДИОЦА	ТЕЛЕФОНИ ЗА КОНТАКТ		E-mail	Опасност/ мера у којој се ангажује	ЗАДАЦИ
				мобилни	центра- локал			
1	2	3	4	5	6	7	8	9
								Поправка улица, мостова, пропуста и канала
16.	СТРЗ „Миладин Јовановић“	Радаљ бб	Миладин Јовановић	/	015/746- 20-49	/	Земљотрес	Рашчишћавање и превоз отпадног и грађевинског материјала
17.	Саобраћајно предузеће „Ластра“ Лазаревац, пословница Мали Зворник	Мали Зворник	Пантелија Васић/ Марко Божоћ	069/126-60-52	015/661- 882 015/472- 285	mali.zvornik@lastra.rs	Земљотрес	Превоз угрожених
18.	ПУ „Црвенкапа“	Дринска 7, Мали Зворник	Олга Спасојевић	063-322-562	015/471- 092	crvenkapamzv@open.telekom.rs	Земљотрес	Збрињавање угроженог становништва
19.	СТР „Весна Самарцић“ ПР Мали Зворник	Дринска 14, Мали Зворник	Весна Самарцић	064/856-37-50	015/472- 808	stankovic.granit@gmail.com	Земљотрес	Рашчишћавање и превоз отпадног и грађевинског материјала
20.	„СТАНКОВИЋ ГРАНИТ“ д.о.о. Радаљ	Светосвска 254, Мали Зворник	Даринка Станковић	064/641- 00-24	015/746- 27-81	/	Земљотрес	Рашчишћавање и превоз отпадног и грађевинског материјала



План заштите и спасавања општине Мали Зворник

ОБ-1

Ред. број	НАЗИВ СУБЈЕКТА/ СНАГА ЗИС	АДРЕСА	РУКОВОДИЛАЦ СУБЈЕКТА/ ЗАМЕНИК РУКОВОДИОЦА	ТЕЛЕФОНИ ЗА КОНТАКТ		E-mail	Опасност/ мера у којој се ангажује	ЗАДАЦИ
				мобилни	центра- локал			
1	2	3	4	5	6	7	8	9
21.	СТР „СТЕМ-ГРАДЊА“	Краља Петра I 38, Мали Зворник	Славко Грујичић	064/349-78-80	/	stem.gradnja@hitmail.com	Земљотрес	Рашчишћавање и превоз отпадног и грађевинског материјала
22.	СТР „САМ – КОМЕРЦ“	Милоша Гајића 32, Мали Зворник	Милован Самарцић	064/856-37-50	015/472- 808	/	Земљотрес	Учесће у акцијама заштите, спасавања и асанацији штете
23.	„DMN-TRADE“	Бука Карацића 63, Мали Зворник	Драган Михаиловић	065/472-22-22		agjankovic@gmail.com	Земљотрес	Учесће у акцијама заштите, спасавања и асанацији штете
24.	„Бачка-коп“ д.о.о. Мали Зворник	Краља Петра I 66, Мали Зворник	Миленко Јовановић	/	015/471- 366	/	Земљотрес	Рашчишћавање и превоз отпадног и грађевинског материјала
25.	„СКРОЗ“ д.о.о. Велика Река	Велика Река 66	Драган Савић	/	015-774- 61-26	/	Земљотрес	Санбдевање становништва основним животним намерницама



План заштите и спасавања општине Мали Зворник

ОБ-1

Ред. број	НАЗИВ СУБЈЕКТА/ СНАГА ЗИС	АДРЕСА	РУКОВОДИЛАЦ СУБЈЕКТА/ ЗАМЕНИК РУКОВОДИОЦА	ТЕЛЕФОНИ ЗА КОНТАКТ		E-mail	Опасност/ мера у којој се ангажује	ЗАДАЦИ
				мобилни	централа- локал			
1	2	3	4	5	6	7	8	9
26.	„Стобекс“ Лозница- каменолом Доња Трешњица	Кнеза Милоша 15, Лозница	Добривоје Стојнић	/	015/879- 400	/	Земљотрес	Рашчишћавање и превоз отпадног и грађевинског материјала; Извлачење из рушевина
27.	„Жарковићи“ д.о.о. Мали Зворник	Светосавска бб, Мали Зворник	Ненад Несторовић	062/887/03-10	015/470- 270	nenad.nestorovicmm@gmail.com	Земљотрес	Рашчишћавање и превоз отпадног и грађевинског материјала
28.	„Равнаја АД“ -Равнаја ТРАДЕ- МВА Миљковић	Краља Петра I 1, Мали Зворник	Александар Стевановић	/	015/471- 866	ravnaja.mzvornik@gmail.com	Земљотрес	Рашчишћавање и превоз отпадног и грађевинског материјала; извлачење из рушевина
29.	„DUNES-TRADE“ д.о.о. Мали Зворник	Светосавска бб, Мали Зворник	Небојша Нешић	064/820-18-14	015/470- 309	dunestrade@gmail.com	Земљотрес	Рашчишћавање и превоз отпадног и грађевинског материјала
30.	СТЗР „Алекса Јовановић“	Радаљ бб	Алекса Јовановић	/	015/746- 21-70	/	Земљотрес	Рашчишћавање и превоз отпадног и



План заштите и спасавања општине Мали Зворник

ОБ-1

Ред. број	НАЗИВ СУБЈЕКТА/ СНАГА ЗИС	АДРЕСА	РУКОВОДИЛАЦ СУБЈЕКТА/ ЗАМЕНИК РУКОВОДИОЦА	ТЕЛЕФОНИ ЗА КОНТАКТ		E-mail	Опасност/ мера у којој се ангажује	ЗАДАЦИ
				мобилни	центра- локал			
1	2	3	4	5	6	7	8	9
								грађевинског материјала



План заштите и спасавања општине Мали Зворник

Прилог 2: ПРЕГЛЕД СУБЈЕКТА И СНАГА ЗА ЗАШТИТУ И СПАСАВАЊЕ КОЈИ СЕ АНГАЖУЈУ У СЛУЧАЈУ
ЗЕМЉОТРЕСА

Редни број	СУБЈЕКТИ И СНАГЕ ЗАШТИТЕ И СПАСАВАЊА	Број људи који се ангажују	Врста капацитета/ јединица мере			Врста материјално-техничких средстава / јединица мере																
			Број припадника јединице	Број дневних obroка	Број лежаја	Број фомац. комплети	Скип	Камион	Ваљак	Трактор зглобар	Грејдер	Комплет алата	Теренско возило	Комби са 8 места	Санитетска возила	Припадајућа ветеринарска средства	Булдожер	Багер	Утоваривач	Цистерна	Аутобус	Припадајућа медицинска средствв
1	2	3	4	5	6	7	8	11	12	13	14	15	16	17	18	19	20	21	22	23	24	25
1.	Јединица цивилне заштите опште намене	55	55	55		55									2							2
2.	Ватрогасно спасилачка јединица Мали Зворник	11	11	11	2	11						1								2		
3.	Општинска управа Мали Зворник	53		53		1							1	1								
4.	ЈКП „Дрина“ Мали Зворник	63	9	63		9	2	2					2							2		
5.	Дом здравља Мали Зворник	58	9	58		2							1		3							1
6.	Ветеринарска амбуланта „Маја - Вет“ Мали Зворник	2		2		1										1						



План заштите и спасавања општине Мали Зворник

Редни број	СУБЈЕКТИ И СНАГЕ ЗАШТИТЕ И СПАШАВАЊА	Број људи који се ангажују	Врста капацитета/ јединица мере			Врста материјално-техничких средстава / јединица мере																	
			Број припадника јединице	Број дневних оброка	Број лежаја	Број фомац. комплекти	Скип	Камион	Ваљак	Трактор зглобар	Грејдер	Комплет алата	Теренско возило	Комби са 8 места	Санитетска возила	Припадајућа ветеринарска средства	Булдожер	Багер	Утоваривач	Цистерна	Аутобус	Припадајућа медицинска средства	
1	2	3	4	5	6	7	8	11	12	13	14	15	16	17	18	19	20	21	22	23	24	25	
7.	Општинска организација Црвеног крста	3		3									1										
8.	Центар за социјални рад Мали Зворник	6		6																			
9.	Полицијска станица Мали Зворник																						
10.	Хотел „Дрина -Ројал“ „ИНФОНИН“ д.о.о. Мали Зворник	20		20	80																		
11.	„Електродистрибуциј а“ Лозница, пословница Мали Зворник	9		9									2										
12.	Саобраћајно предузеће „Ластра“ Лазаревац,	18		18																		9	



План заштите и спасавања општине Мали Зворник

Редни број	СУБЈЕКТИ И СНАГЕ ЗАШТИТЕ И СПАШАВАЊА	Број људи који се ангажују	Врста капацитета/ јединица мере			Врста материјално-техничких средстава / јединица мере																
			Број припадника јединице	Број дневних оброка	Број лежаја	Број фомац. комплекти	Скип	Камион	Ваљак	Трактор зглобар	Грејдер	Комплет алата	Теренско возило	Комби са 8 места	Санитетска возила	Припадајућа ветеринарска средства	Булдожер	Багер	Утоваривач	Цистерна	Аутобус	Припадајућа медицинска средствв
1	2	3	4	5	6	7	8	11	12	13	14	15	16	17	18	19	20	21	22	23	24	25
	пословница Мали Зворник																					
13.	Здравствена установа Апотека Лозница, апотека Мали Зворник	5		5																		1
14.	„Телеком“ АТЦ Мали Зворник	3			3								2									
15.	„НИС Петрол“ Мали Зворник	5		5																5		
16.	ПУ „Црвенкапа“ Мали Зворник	36		200																		
17.	„Вуковић ТИМ“ Радаљ	10		10				2					2									
18.	СТРЗ „Миладин Јовановић“ Радаљ	1		1														1				



План заштите и спасавања општине Мали Зворник

Редни број	СУБЈЕКТИ И СНАГЕ ЗАШТИТЕ И СПАШАВАЊА	Број људи који се ангажују	Врста капацитета/ јединица мере			Врста материјално-техничких средстава / јединица мере																
			Број припадника јединице	Број дневних оброка	Број лежаја	Број фомац. комплекти	Скип	Камион	Ваљак	Трактор зглобар	Грејдер	Комплет алата	Теренско возило	Комби са 8 места	Санитетска возила	Припадајућа ветеринарска средства	Булдожер	Багер	Утоваривач	Цистерна	Аутобус	Припадајућа медицинска средства
1	2	3	4	5	6	7	8	11	12	13	14	15	16	17	18	19	20	21	22	23	24	25
19.	СТЗР „Алекса Јовановић“ Радаљ			1			1	1														
20.	„Станковић Гранит“ д.о.о. Радаљ	3		3																		
21.	СТР „СТЕМ-ГРАДЊА“ Мали Зворник	1		1			1				1						1	1	1			
22.	СТЗР „САМ-КОМЕРЦ“ Мали Зворник	20		20													1					
23.	„DMN TRADE“ д.о.о. Мали Зворник	3		3			2	2														
24.	„Бачка-коп“ д.о.о. Мали Зворник	6		6													1	1	1			
25.	„DUNES TRADE“ д.о.о. Мали Зворник	8		8	24																	



План заштите и спасавања општине Мали Зворник

Редни број	СУБЈЕКТИ И СНАГЕ ЗАШТИТЕ И СПАШАВАЊА	Број људи који се ангажују	Врста капацитета/ јединица мере			Врста материјално-техничких средстава / јединица мере																
			Број припадника јединице	Број дневних оброка	Број лежаја	Број фомац. комплекти	Скип	Камион	Ваљак	Трактор зглобар	Грејдер	Комплет алата	Теренско возило	Комби са 8 места	Санитетска возила	Припадајућа ветеринарска средства	Булдожер	Багер	Утоваривач	Цистерна	Аутобус	Припадајућа медицинска средства
1	2	3	4	5	6	7	8	11	12	13	14	15	16	17	18	19	20	21	22	23	24	25
26.	СТР „Весна Самарцић“ ПР Мали Зворник																					
27.	„Равнаја АД“ - Равнаја TRADE МВА Миљковић, Мали Зворник	10		10			1						2				4		4	2		
28.	„Жарковићи“ д.о.о. Мали Зворник	2		12				1					2									
29.	„СКРОЗ“ д.о.о. Мали Зворник	20		20				2					2									
30.	„Стобекс“ Лозница-каменолом Доња Трешњица	10		10			2				1						2	1	3			
С В Е Г А:		441	84	603	119	79	9	10	/	/	2	1	17	1	5	1	9	4	9	11	9	4



Прилог 3: ПРЕГЛЕД ЧЛАНОВА СТРУЧНО – ОПЕРАТИВНОГ ТИМА ЗА ЗЕМЉОТРЕСЕ

Ред. број	Назив стручно–оперативног тима	Дужност у тиму	Име и презиме	Контакт телефони			Примедба
				мобилни	кућни	посао	
1	2	3	4	5	6	7	8
1.	Стручно-оперативни тим за земљотресе	Напомена: Преглед СОТ-а за заштиту од земљотреса по МЗ се налази на страни 447 – Прилог 146.					



План заштите и спасавања општине Мали Зворник

Прилог 33: ПОДСЕТНИК ЗА РАД ЧЛАНОВА ШТАБА ЗА ВАНРЕДНЕ СИТУАЦИЈЕ

ОБ-4

Ред. број	ЗАДАТАК	САРАЂУЈЕ	РОК ИЗВРШЕЊА	ПРИМЕДБА
1	2	3	4	5
1.	Пријем информације о: - броју потпуно срушених објеката; - стању школских објеката; - стању угоститељских објеката, трговиа, објеката здравствене заштите и других објеката у којима се могао затећи већи број људи; - о несталим особама; - о стању проходности саобраћајница; - стању објеката критичне инфраструктуре	Општинска управа	Одмах након земљотреса	
2.	Заказивање и одржавање ванредне седнице Штаба за ванредне ситуације	Општинска управа; Субјекти од посебног значаја за заштиту и спасавање	Одмах након земљотреса	
3.	Увођење дежурства у Штабу за ванредне ситуације	Чланови штаба за ВС	Одмах по завршеној ванредној седници Штаба за ВС	
4.	Активирање субјеката од посебног значаја за заштиту и спасавање у случају земљотреса, повереника и заменика повереника цивилне заштите, стручно-оперативних тимова	Субјекти од посебног значаја за заштиту и спасавање; Повереници и заменици повереника ЦЗ; Сви потребни стручно-оперативни тим по мерама и задацима цивилне заштите	Наредба о активирању је донета на седници Штаба за ванредне ситуације и одмах прослеђења свим субјектима и снагама заштите и спасавања	



План заштите и спасавања општине Мали Зворник

ОБ-4

Ред. број	ЗАДАТАК	САРАЂУЈЕ	РОК ИЗВРШЕЊА	ПРИМЕДБА
1	2	3	4	5
5.	Мобилизација јединице цивилне заштите опште намене	Јединица цивилне заштите опште намене општине Мали Зворник	Наредба о мобилизацији је донета на седници Штаба за ванредне ситуације и одмах прослеђења јединице цивилне заштите опште намене	По плану мобилизације
6.	Обраћање Сектору за ванредне ситуације за ангажовање Специјалистичког тима за претрагу и спасавање из рушевина	Општинска управа	Одмах по завршетку седнице	
7.	Доношење наредбе да се изврши прикупљање података са терена о угроженом становништву, стамбеним објектима, објектима инфраструктуре, материјалним добрима и угроженом сточном фонду	СОТ за заштиту од земљотреса; Повереници и заменици повереника цивилне заштите; Јединице цивилне заштите опште намене	Одмах по доласку на угрожено подручје	
8.	Доношење наредбе да се доставе прелиминарни извештаји о угроженом подручју са подацима о броју угрожених домаћинстава, људи, стоке и материјалних добара	Повереници и заменици повереника цивилне заштите; СОТ за заштиту од земљотреса; Јединице цивилне заштите опште намене	По утврђивању података	
9.	Анализа прелиминарних извештаја о последицама које су настале појавом земљотреса	Повереници и заменици повереника цивилне заштите	У току седнице, Штаб добија информације од повереника и заменика повереника о обиму последица по месним заједницама	



План заштите и спасавања општине Мали Зворник

ОБ-4

Ред. број	ЗАДАТАК	САРАБУЈЕ	РОК ИЗВРШЕЊА	ПРИМЕДБА
1	2	3	4	5
10.	Доношење закључка о потребним капацитетима које је неопходно ангажовати након земљотреса (у радним машинама, алату и људству)	Повереници и заменици повереника цивилне заштите; Чланови СОТ-а; Председници МЗ и шефови МК	Након достављања информација	
11.	Доношење наређења да се ангажују капацитети субјеката за заштиту и спасавање од поплава	Субјекти за заштиту и спасавање од земљотреса	Након доношења закључка о потребним капацитетима	
12.	Доношење Наредбе о организовању и спровођењу спасавања угроженог становништва и стоке у случају земљотреса на територији општине Мали Зворник	Општинска управа	Након анализе пристиглих информација	
13.	Извиђање подручја које је претрпело последице и извиђање свих оштећених објеката	Субјекти од посебног значаја за заштиту и спасавање; Повереници и заменици повереника ЦЗ Стручно-оперативно тим	По настанку опасности	
14.	Процена стања и утврђивање приоритета: - приоритети у рашчишћавању рушевина;	Субјекти од посебног значаја за заштиту и спасавање од земљотреса; СОТ за земљотресе	Одмах након земљотреса	



План заштите и спасавања општине Мали Зворник

ОБ-4

Ред. број	ЗАДАТАК	САРАЂУЈЕ	РОК ИЗВРШЕЊА	ПРИМЕДБА
1	2	3	4	5
	<ul style="list-style-type: none">- рашчишћавање објеката где потенцијално борави више лица (школе, трговински објекти, домови културе);- обезбеђење проходности путева и улица;- обезбеђење приступа критичној инфраструктури;- рашчишћавање рушевина објеката за становање			
15.	Достављање неопходних информација Полицијској станици Мали Зворник и регулисање саобраћаја од стране саобраћајног одељења полицијске станице. Саобраћај се регулише на правцима на којима се одвија евакуација као и на порушшеном подручју	Општински штаб за ванредне ситуације	По настанку опасности	
16.	Одржавање функције виталних система (снабдевање храном и другим производима, водом, гасом, електричном енергијом и другим алтернативним изворима енергије, омогућавање несметаног функционисања здравства, јавног превоза, телекомуникације и др.)	Општински штаб за ванредне ситуације Субјекти од посебног значаја за заштиту и спасавање	По настанку опасности	
17.	Доношење наређења да се спроведе евакуација становништва и стоке са угроженог подручја	Повереници и заменици повереника цивилне заштите; СОТ за евакуацију Субјекти од посебног значаја за заштиту и спасавање од земљотреса	Одмах након процене стања и утврђивања приоритета	



План заштите и спасавања општине Мали Зворник

ОБ-4

Ред. број	ЗАДАТАК	САРАЂУЈЕ	РОК ИЗВРШЕЊА	ПРИМЕДБА
1	2	3	4	5
18.	Доношење наређења да се изврши извиђање подручја које је претрпело последице и извиђање свих оштећених објеката	Субјекти од посебног значаја за заштиту и спасавање од земљотреса; Повереници и заменици повереника цивилне заштите; Стручно-оперативно тим за заштиту и спасавање у случају земљотреса	Одмах након земљотреса	
19.	Збрињавање угроженог становништва (обезбеђење смештаја, обезбеђење здравствене и социјално-психолошке помоћи, обезбеђење исхране и др.)	Субјекти од посебног значаја за заштиту и спасавање од земљотреса; Повереници и заменици повереника цивилне заштите; СОТ за заштиту и спасавање у случају земљотреса; СОТ за збрињавање; СОТ за пружање прве и медицинске помоћи	По спроведеној евакуацији	План збрињавања
20.	Организација прве и медицинске помоћи	СОТ-а за прву и медицинску помоћ; Здравствене установе	Одмах по завршеној евакуацији/збрињавању	План прве и медицинске помоћи
21.	Асанација терена (прикупљање, идентификација и сахрањивање погинулих, уклањање лешева животиња, дезинфекција, дезинсекција, дератизација, деконтаминација)	Субјекти од посебног значаја за заштиту и спасавање; Повереници и заменици повереника цивилне заштите; СОТ за заштиту и спасавање у случају земљотреса; СОТ за асанацију	По спроведеној евакуацији	План асанације



План заштите и спасавања општине Мали Зворник

ОБ-4

Ред. број	ЗАДАТАК	САРАЂУЈЕ	РОК ИЗВРШЕЊА	ПРИМЕДБА
1	2	3	4	5
22.	Санирање свих насталих последица, процена насталих штета, утврђивање мера за њихово отклањање и ревитализација животног простора	Субјекти од посебног значаја за заштиту и спасавање; Повереници и заменици повереника цивилне заштите; Комисија за процену штете	По престанку опасности од накнадних потреса	
23.	Редовно информисање јавности о свим релевантним чињеницама	Општински штаб за ванредне ситуације	У току трајања опасности и по престанку опасности	

Прилог 4: ПОДСЕТНИК ЗА РАД РУКОВОДИОЦА СТРУЧНО-ОПЕРАТИВНОГ ТИМА

ОБ-4

Ред. број	ЗАДАТАК	САРАЂУЈЕ	РОК ИЗВРШЕЊА	ПРИМЕДБА
1	2	3	4	5
1.	Руководилац стручно-оперативног тима за земљотрес добија информацију од Штаба за ванредне ситуације општине Мали Зворник о насталом земљотресу	Штаб за ванредне ситуације; Општинска управа	Одмах након земљотреса	
2.	Примање наредбе за активирање стручно-оперативног тима за земљотрес	Штаб за ванредне ситуације; Општинска управа	Одмах по доношењу наредбе о активирању на седници Штаба за ванредне ситуације	
3.	Позивање свих чланова стручно-оперативног тима и преношење наредбе за активирање	Општинска управа	Одмах по добијању наредбе о активирању од стране Штаба за ванредне ситуације	



План заштите и спасавања општине Мали Зворник

ОБ-4

Ред. број	ЗАДАТАК	САРАЂУЈЕ	РОК ИЗВРШЕЊА	ПРИМЕДБА
1	2	3	4	5
			општине Мали Зворник	
4.	Извиђање угроженог подручја	Чланови СОТ-а; Повереници и заменици повереника ЦЗ; Субјекти од посебног значаја за заштиту и спасавање од земљотреса	Одмах по добијању наредбе од Команданта штаба за ВС	
5.	Прикупљање података са терена о угроженом становништву, стамбеним објектима, објектима инфраструктуре, материјалним добрима и стоци	Чланови СОТ-а; Повереници и заменици повереника ЦЗ; Становници насеља	Одмах по стицању на угрожено подручје	
6.	Достављање прелиминарних извештаја о угроженом подручју са подацима о броју угрожених домаћинстава, људи, стоке и материјалних добара	Чланови СОТ-а; Повереници и заменици повереника; Јединице цивилне заштите опште намене	По утврђивању података	
7.	Добијање информација о насталим последицама	Повереници и заменици повереника цивилне заштите	По настанку опасности	



План заштите и спасавања општине Мали Зворник

ОБ-4

Ред. број	ЗАДАТАК	САРАЂУЈЕ	РОК ИЗВРШЕЊА	ПРИМЕДБА
1	2	3	4	5
8.	Координација активности и константна размена информација са Штабом за ванредне ситуације, повереницима и заменицима повереника цивилне заштите, субјектима од посебног значаја за заштиту и спасавање у случају земљотреса	Општинска управа; Штаб за ванредне ситуације; Повереници и заменици повереника цивилне заштите; Субјекти од посебног значаја за заштиту и спасавање од земљотреса	Одмах након земљотреса	
9.	Достављање извештаја Штабу о стању на терену и обавештавање Штаба о мерама које треба да се предузму у циљу заштите и спасавања становништва, материјалних и културних добара и сточног фонда	Повереници и заменици повереника цивилне заштите	Одмах након земљотреса	
10.	На основу стања на терену, предвиђање потребних капацитета (људских и материјално-техничких) које је потребно ангажовати како би се заштитило становништво и културна и материјална добра	Повереници и заменици повереника цивилне заштите	Одмах након земљотреса	
11.	На основу стања на терену предвиђање свих мера и задатака цивилне заштите које је потребно предузети и обавештавање Штаба за ванредне ситуације	Повереници и заменици повереника цивилне заштите; Штаб за ванредне ситуације	Одмах након земљотреса	
12.	Праћење стања на терену и контрола свих превентивних и реактивних мера које се предузимају у циљу заштите од земљотреса	Повереници и заменици повереника цивилне заштите; Штаб за ванредне ситуације	Одмах након земљотреса	
13.	Након престанка опасности следи обилажење терена, попис насталих последица и достављање извештаја Штабу за ванредне	Повереници и заменици повереника цивилне заштите; Штаб за ванредне ситуације	По престанку опасности	



План заштите и спасавања општине Мали Зворник

ОБ-4

Ред. број	ЗАДАТАК	САРАЂУЈЕ	РОК ИЗВРШЕЊА	ПРИМЕДБА
1	2	3	4	5
	ситуације о свим чињеницама, као и о свим будућим активностима које је потребно предузети у циљу третмана ризика и смањивања рањивости односно повећавања отпорности заједнице на опасност од земљотреса			

Прилог 35: ПОДСЕТНИК ЗА РАД ПОВЕРЕНИКА ЦИВИЛНЕ ЗАШТИТЕ ЗА СПРОВОЂЕЊЕ ЗАШТИТЕ И СПАСАВАЊА ОД ЗЕМЉОТРЕСА

ОБ-4

Ред. број	Задатак	Сарађује	Рок извршења	Примедба
1	2	3	4	5
1.	Пријем наређења од Штаба за ванредне ситуације општине Мали Зворник о активирању повереника и заменика повереника цивилне заштите	Општинска управа	Одмах по доношењу наредбе за активирање од стране Општинског штаба за ВС	
2.	Извиђање подручја које је претрпело последице и извиђање свих оштећених објеката	Заменик повереника ЦЗ; Становници угрожених места	Одмах по добијању наредбе од Команданта штаба за ВС	
3.	Прикупљање података са терена о угроженом становништву, срушеним и оштећеним стамбеним објектима,	Заменик повереника ЦЗ; Чланови СОТ-а за земљотресе;	Одмах по стицању на угрожено подручје	



План заштите и спасавања општине Мали Зворник

Ред. број	Задатак	Сарађује	Рок извршења	Примедба
1	2	3	4	5
	објектима инфраструктуре материјалним добрима, стоци	Становници угрожених насеља		
4.	Достављање прелиминарног извештаја Штабу за ванредне ситуације са инфомрацијама о броју становништва које је захваћено опасношћу, броју угрожених стамбених и помоћних објеката, објеката инфраструктуре, материјалних и културних добара, броју угроженог сточног фонда и др.	Заменик повереника ЦЗ; Чланови СОТ-а за земљотресе; Јединице цивилне заштите опште намене; Становници угрожених места	По утврђивању података	
5.	Обавештавање становништва о Наредби општинског штаба за ванредне ситуације за спасавање угрожених и извлачења из рушевина	Заменик повереника ЦЗ	Одмах након доношења Наредбе о спасавању угрожених	
6.	Утврђивање потреба о људству материјално-техничким средствима који су неопходни за заштиту и спасавање и санацију, и достављање информација Штабу за ванредне ситуације	Председници МЗ Шефови МК Заменици повереника цивилне заштите Становници угрожених места Стручно-оперативни тим за земљотрес		



План заштите и спасавања општине Мали Зворник

Ред. број	Задатак	Сарађује	Рок извршења	Примедба
1	2	3	4	5
7.	Пружање помоћи повереника и заменика повереника цивилне заштите у мобилизацији јединице цивилне заштите опште намене	Јединица цивилне заштите опште намене	Одмах по наређеној мобилизацији јединице цивилне заштите опште намене	План евакуације
8.	Стална комуникација са Штабом за ванредне ситуације	Чланови штаба за ванредне ситуације	Перманентна активност	
9.	Координација активности са субјектима од посебног значаја за заштиту и спасавања у случају поплава	Одговорна лица субјеката од посебног значаја за заштиту и спасавање у случају земљотреса	Перманентна активност	
10.	Састављање евиденције о броју настрадалих, угрожених и спасених људи на територији захваћеној опасношћу	Заменик повереника ЦЗ; Чланови СОТ-а	Након што је опасност прошла	



План заштите и спасавања општине Мали Зворник

Прилог 36: ПРЕГЛЕД МЕРА И АКТИВНОСТИ УЧЕСНИКА У ЗАШТИТИ И СПАСАВАЊУ ОД ЗЕМЉОТРЕСА

ОБ-5

Ред. број	МЕРА/АКТИВНОСТ	НОСИЛАЦ	ОПЕРАТИВНИ ПОСТУПАК ЗА СПРОВОЂЕЊЕ МЕРА И АКТИВНОСТИ	ИЗВРШИЛАЦ	Напомена (прилог-план)
1	2	3	4	5	6
1.	Активирање Штаба за ванредне ситуације након земљотреса	Општински штаб за ванредне ситуације	Заказивање ванредне седнице Штаба након завршетка земљотреса	Општинска управа	
2.	Одржавање ванредне седнице Општинског штаба за ванредне ситуације	Општински штаб за ванредне ситуације	Активирање снага заштите и спасавања	Општинска управа	
3.	Активирање стручно-оперативних тимова	Општински штаб за ванредне ситуације	Током ванредне седнице, након земљотреса, уколико дође до тежих оштећења објеката, активирати стручно-оперативне тимове	Општинска управа	
4.	Активирање повереника и заменика повереника цивилне заштите	Општински штаб за ванредне ситуације	Током прве седмице након земљотреса активирати поверенике и заменике повереника по месним заједницама и распоредити их на локације за које су надлежни	Општинска управа	
5.	Прикупљање информација о угроженом подручју и достављање извештаја	Општински штаб за ванредне ситуације	Прикупљање свих информација на терену о локацијама угрожених терена и друго Прикупљање свих информација на терену о броју погођених и угрожених домаћинства, људи, животиња и материјалних добара Писање и достављање извештаја са терена	СОТ за заштиту и спасавање у случају земљотреса; Повереници и заменици	



План заштите и спасавања општине Мали Зворник

ОБ-5

Ред. број	МЕРА/АКТИВНОСТ	НОСИЛАЦ	ОПЕРАТИВНИ ПОСТУПАК ЗА СПРОВОЂЕЊЕ МЕРА И АКТИВНОСТИ	ИЗВРШИЛАЦ	Напомена (прилог-план)
1	2	3	4	5	6
			На основу извештаја са терена о причињеној штети и погођеном становништву које прикупе повереници, заменици повереника и чланови СОТ-а, Општински штаб за ВС треба да донесе даље одлуке	повереника цивилне заштите	
6.	Доношење одлука на основу анализе прикупљених података	Општински штаб за ванредне ситуације	Ангажовање субјеката од посебног значаја за заштиту и спасавање	Повереници и заменици повереника цивилне заштите	
			Одређивање локација за привремени смештај		
7.	Доношење Наредбе о спровођењу евакуације	Општински штаб за ванредне ситуације	Уколико је дошло до знатног оштећења стамбених објеката и постоји опасност од даљег урушавања, Штаб доноси наредбу да се организује евакуација погођеног становништва на локацијама које су заштићене од потреса	Повереници и заменици повереника цивилне заштите; СОТ за евакуацију; Средстава јавног информисања	
			Израда текста наредбе са свим елементима који одређују рејон из којег се врши евакуација, обим евакуације, одговорна лица за праћење и координацију, локацију где се врши евакуација		
			Преношење наредбе одговорним органима, привредним друштвима и лицима задужених за извршење евакуације путем		



План заштите и спасавања општине Мали Зворник

ОБ-5

Ред. број	МЕРА/АКТИВНОСТ	НОСИЛАЦ	ОПЕРАТИВНИ ПОСТУПАК ЗА СПРОВОЂЕЊЕ МЕРА И АКТИВНОСТИ	ИЗВРШИЛАЦ	Напомена (прилог-план)
1	2	3	4	5	6
			курира, повереника цивилне заштите или средстава јавног информисања Обавештавање становништва о наредби за спровођење евакуације		
8.	Спровођење евакуације људи на безбедна подручја	СОТ за евакуацију	Позвати транспортна предузећа на подручју општине Мали Зворник и усмерити их на локације са којих се прикупља погођено становништво Преместити људе на безбедне локације за привремени смештај	Повереници и заменици повереника цивилне заштите; Субјекти од посебног значаја за заштиту и спасавање	План евакуације
9.	Пружање прве и медицинске помоћи	СОТ за прву и медицинску помоћ; Здравствене установе	Пружање прве и хитне медицинске помоћи на месту прихвата евакуисаног становништва, или у случају тежих повреда, одмах поред урушеног објекта. Транспорт теже повређених у болнице.	Повереници и заменици повереника цивилне заштите; Екипе за пружање хитне медицинске помоћи	План прве и медицинске помоћи
10.	Спровођење евакуације животиња на безбедна подручја и организација пружања ветеринарске помоћи	Општински штаб за ванредне ситуације	Позвати транспортна предузећа на подручју општине Мали Зворник и усмерити их на локације са којих се прикупљају угрожене животиње Организација прихвата животиња	Повереници и заменици повереника цивилне заштите;	



План заштите и спасавања општине Мали Зворник

ОБ-5

Ред. број	МЕРА/АКТИВНОСТ	НОСИЛАЦ	ОПЕРАТИВНИ ПОСТУПАК ЗА СПРОВОЂЕЊЕ МЕРА И АКТИВНОСТИ	ИЗВРШИЛАЦ	Напомена (прилог-план)
1	2	3	4	5	6
			Праћење стања и спровођење мера и активности на спречавању настанка или ширења заразних болести	Субјекти од посебног значаја за заштиту и спасавање; Ветеринарска станица Мали Зворник	
			Прикупљање и збрињавање напуштених животиња		
11.	Организација рашчишћавања рушевина и одлагање отпада и шута	Општински штаб за ванредне ситуације	Ангажовање расположивих организованих снага заштите и спасавања на извођењу радова на рушевинама у складу са наредбом Општинског штаба за ванредне ситуације	Повереници и заменици повереника цивилне заштите; Субјекти од посебног значаја за заштиту и спасавање; Власници/директори депонија; Становништво	
			Одредити места на које ће се транспортовати шут и отпадни материјал од објеката који су се урушили или претрпели оштећења током земљотреса		
12.	Регулисање саобраћаја током рашчишћавања рушевина и других интервенција	Општински штаб за ванредне ситуације	Обустављање или ограничавање саобраћаја у угроженом подручју	Полицијска станица Мали Зворник	
			Регулисање за возила која учествују у рашчишћавању рушевина		
			Регулисање за возила која достављају хуманитарну помоћ		
13.			Припрема информација		



План заштите и спасавања општине Мали Зворник

ОБ-5

Ред. број	МЕРА/АКТИВНОСТ	НОСИЛАЦ	ОПЕРАТИВНИ ПОСТУПАК ЗА СПРОВОЂЕЊЕ МЕРА И АКТИВНОСТИ	ИЗВРШИЛАЦ	Напомена (прилог-план)
1	2	3	4	5	6
	Обавештавање јавности о предузетим активностима након земљотреса	Општински штаб за ванредне ситуације	Пренос информација (о стању погођеног подручја, мерама које се предузимају) како би се умањила настала штета	Овлашћено лице за давање саопштења за медије и информисање јавности	
14.	Састављање комисије за процену штете од поплава	Општинска управа	Након што је опасност од земљотреса и накнадних потреса прошла, Штаб треба организовати комисију која ће пописати све објекте који су оштећени или порушени и на основу тога донети одлуку који објекти су и даље погодни за живот, као и колику материјалну накнаду требају добити власници оштећених/порушених објеката	СОТ за заштиту и спасавање у случају земљотреса	



План заштите и спасавања општине Мали Зворник

Прилог 37: ПРЕГЛЕД ЛОКАЦИЈА ЗА ОДЛАГАЊЕ ОТПАДНОГ ГРАЂЕВИНСКОГ И ДРУГОГ МАТЕРИЈАЛА

Зм-1

Ред. број	Назив локације и адреса	Капацитет-површина m ²	Власништво	Примедба
1	2	3	4	5
1.	Мали Зворник – Сакар („Орловине)	2 ha	ЈП „Србијашуме“, „Равнаја“ АД	Локација старог каменолома
2.	Мали Зворник, Доње Насеље – „Индустријска зона“	0,66 ha	Општина Мали Зворник	



3.2.1 Организација заштите и спасавања од земљотреса на основу процењеног ризика по људе и објекте

3.2.1.1 Организовање извођења одговарајућих радњи ради умањења накнадних негативних последица земљотреса

- Одржавање проходности саобраћајница, обилазак и припрема слободних површина;
- Евакуација становништва, материјалних и културних добара;
- Пружање хитне медицинске помоћи;
- Упућивање екипа у погођено подручје, утврђивање типа рушевина, број затрпаних и утврђивање и отклањање других опасности;
- Рашчишћавање рушевина, одвожење и депоновање грађевинског отпада;
- Посебан режим саобраћаја и привремена забрана приступа, обезбеђење снабдевање храном, водом и другим потребама;
- Неометано функционисање здравства, јавног превоза и веза;
- Сахрањивање погинулих, уклањање лешева животиња, дезинфекција, дезинсекција, дератизација и деконтаминација објеката и терена и ревитализација животног простора.

3.2.1.2 Организовање и проналажење и спасавање затрпаних, пружање прве и медицинске помоћи и спровођење евакуације и збрињавања становништва

Организовање и проналажење и спасавање затрпаних је активност која следи одмах након што се догоди земљотрес. Паралелно са овом активношћу, врши се евиденција свих евакуисаних лица и од преживелих се добијају информације о људима који су остали затрпани. На основу тога се сачињавају записници и може се одредити број несталих лица.

Екипе на терену се упућују на места које је неопходно претражити. Након проналажења затрпаних следи активност спасавања преживелих. У овој активности велику помоћ пружају и пси трагачи.

Прву и медицинску помоћ у случају земљотреса на територији општине Мали Зворник врши Дом здравља Мали Зворник и Хитна служба Здравственог центра. Помоћ пружа и Црвени крст Мали Зворник, као и Центар за социјални рад. Теже повређени се збрињавају у најближи Здравствени центар.

Евакуацију и збрињавање становништва у случају земљотреса на територији општине Мали Зворник врше: Ватрогасно спасилачка јединица Мали Зворник, Црвени Крст Мали Зворник и транспортна предуећа.

3.2.1.3 Ангажовање сопствених субјеката и снага ако постоји могућност и прихват и ангажовање субјеката и снага са вишег нивоа

Субјекти који се могу ангажовати у случају земљотреса у циљу заштите од рушевина и спасавање из истих на територији општине Мали Зворник су „Бачка -коп“ д.о.о., „Равнаја АД“ - Мали Зворник, „Стобекс“ и друга правна лица са задатком рашчишћавања рушевина.

Такође, у случају потребе могу се ангажовати и снаге Ватрогасно спасилачке јединице Мали Зворник, јединице МУП-а, Војске Србије и Горске службе спасавања.



3.3 Заштита и спасавање од клизишта, ерозија и одрона

Ред. број	ЗАШТИТА И СПАСАВАЊЕ ОД КЛИЗИШТА, ЕРОЗИЈА И ОДРОНА	ПРИЛОГ ПРИМЕДБА
1	2	3
1.	Шематски приказ субјеката који се ангажују у заштити и спасавању од клизишта, одрона и ерозија – Шема 8	
2.	Преглед субјеката и снага за заштиту и спасавање који се ангажују у случају клизишта, одрона и ерозија – Образац ОБ-1	
3.	Преглед капацитета субјеката и снага заштите и спасавања који се ангажују у случају клизишта, одрона и ерозија – Образац ОБ-2	
4.	Преглед стручно – оперативних тимова за одроне, клизишта и ерозије – Образац ОБ-3	
5.	Подсетник за рад чланова штаба за ванредне ситуације и руководиоце стручно-оперативних тимова, одговорних лица – Образац ОБ-4	
7.	Преглед мера и активности учесника у заштити и спасавању од клизишта, одрона и ерозија – Образац ОБ-5	



Шема 8: ШЕМАТСКИ ПРИКАЗ СУБЈЕКТА КОЈИ СЕ АНГАЖУЈУ У ЗАШТИТИ И СПАСАВАЊУ У СЛУЧАЈУ КЛИЗИШТА, ОДРОНА И ЕРОЗИЈА

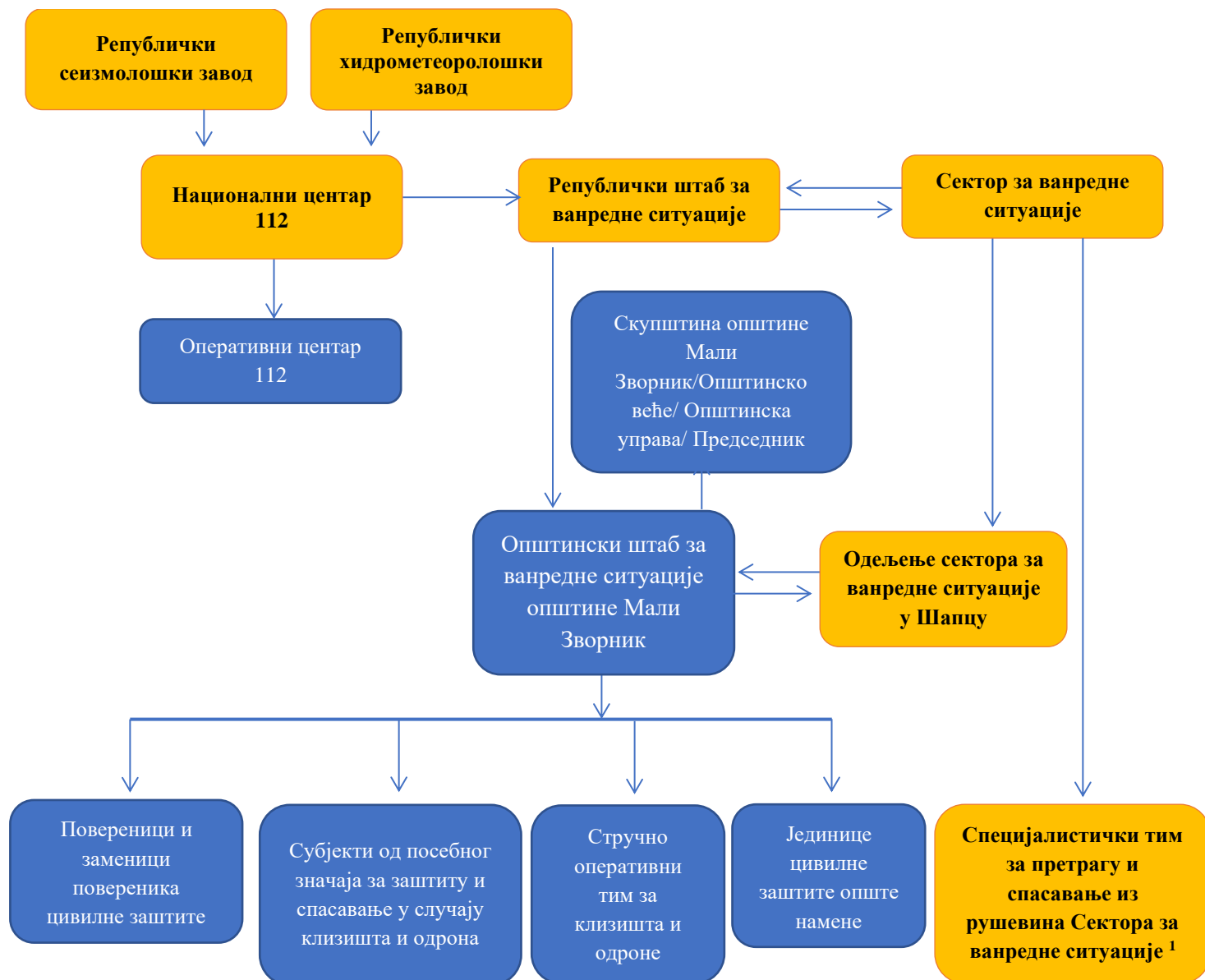

¹ У случају да клизишта/одрони изазову рушење објеката може се ангажовати специјалистички тим за претрагу и спасавање из рушевина



План заштите и спасавања општине Мали Зворник

Прилог 38: ПРЕГЛЕД СУБЈЕКТА И СНАГА ЗА ЗАШТИТУ И СПАСАВАЊЕ У СЛУЧАЈУ КЛИЗИШТА, ОДРОНА И ЕРОЗИЈА

ОБ-1

Ред. број	НАЗИВ СУБЈЕКТА/ СНАГА ЗИС	АДРЕСА	РУКОВОДИЛАЦ СУБЈЕКТА/ ЗАМЕНИК РУКОВОДИОЦА	ТЕЛЕФОНИ ЗА КОНТАКТ		E-mail	Опасност/ мера у којој се ангажује	ЗАДАЦИ
				мобилни	централа- локал			
1	2	3	4	5	6	7	8	9
1.	Хотел „Дрина Ројал“ Мали Зворник, „ИНФОНИН“ д.о.о.	/	Драган Петрушић	065/885-55-89		office@rojaldrina.rs	Одрони, клизишта и одрони	Збрињавање и смештај угроженог становништва, припрема obroka
2.	Полицијска станица Мали Зворник	Дринска бб	Раденко Петровић	062/892-59-16	/	/	Одрони, клизишта и одрони	Обезбеђивање јавног реда и мира и контрола саобраћаја приликом евакуације. Регулисање кретања људи и возила. Омогућавање рада екипама ПМП и другим спасилачким службама. Одржавање стања безбедности.



План заштите и спасавања општине Мали Зворник

ОБ-1

Ред. број	НАЗИВ СУБЈЕКТА/ СНАГА ЗИС	АДРЕСА	РУКОВОДИЛАЦ СУБЈЕКТА/ ЗАМЕНИК РУКОВОДИОЦА	ТЕЛЕФОНИ ЗА КОНТАКТ		E-mail	Опасност/ мера у којој се ангажује	ЗАДАЦИ
				мобилни	централа- локал			
1	2	3	4	5	6	7	8	9
3.	Центар за социјални рад Мали Зворник	Краља Петра I 18, Мали Зворник	Биљана Којић	069/505-44-14	015/471-693	csr@minrzs.gov.rs	Одрони, клизишта и одрони	Психолошка помоћ и збрињавање угроженог становништва и пружање помоћи
4.	Дом здравља Мали Зворник,	Рибарска 18	Валентина Ристић	062/887-70-46	015/472-211	dzmalizvornik@mts.rs	Одрони, клизишта и одрони	Прва помоћ и здравствено збрињавање угрожених.
								Остваривање примарне заштите.
								Епидемиолошке мере.
								Одговоран за целу територију Општине.
Скупљање, транспорт и закопавање уинулих животиња.								



План заштите и спасавања општине Мали Зворник

ОБ-1

Ред. број	НАЗИВ СУБЈЕКТА/ СНАГА ЗИС	АДРЕСА	РУКОВОДИЛАЦ СУБЈЕКТА/ ЗАМЕНИК РУКОВОДИОЦА	ТЕЛЕФОНИ ЗА КОНТАКТ		E-mail	Опасност/ мера у којој се ангажује	ЗАДАЦИ
				мобилни	центра- локал			
1	2	3	4	5	6	7	8	9
5.	Црвени Крст Мали Зворник	Рибарска 20	Драган Николић	063/804-09-20	015/471- 281	/	Одрони, клизишта и одрони	<p>Пружање прве помоћи.</p> <p>Помоћ при евакуацији настрадалих.</p> <p>Помоћ при збрињавању настрадалих.</p> <p>Обезбеђивање хране и пића за настрадале.</p> <p>Други видови хуманитарне помоћи.</p>
6.	ЈКП „Дрина“	Рибарска 21, Мали Зворник	Драган Чикарић	064/804-64-57	015/471- 577	dragan.cikaric@jkpdrina.rs	Одрони, клизишта и одрони	<p>Одржавање и поправка водовodne и канализационе мреже.</p> <p>Рашчишћавање захваћене површине</p>



План заштите и спасавања општине Мали Зворник

ОБ-1

Ред. број	НАЗИВ СУБЈЕКТА/ СНАГА ЗИС	АДРЕСА	РУКОВОДИЛАЦ СУБЈЕКТА/ ЗАМЕНИК РУКОВОДИОЦА	ТЕЛЕФОНИ ЗА КОНТАКТ		E-mail	Опасност/ мера у којој се ангажује	ЗАДАЦИ
				мобилни	центра- локал			
1	2	3	4	5	6	7	8	9
								Обезбеђивање пијаће воде са цистернама.
7.	ЛП „Србијашуме“ ШГ „Борања“, ШУ Мали Зворник	Краља Петра I, Мали Зворник	Бранко Поповић	064/856-37-50	015/471- 322	sgloznica@srbijasume.rs	Одрони, клизишта и одрони	Уређење и асанација захваћеног шумског подручја
8.	„Телеком“ АТЦ	Краља Петра I, Мали Зворник	Драган Деспотовић	064/651-13-63	015/472- 300	/	Одрони, клизишта и одрони	Обезбеђивање функционисања свих врста веза (АТЦ) у сложеним условима
9.	Бензинска пумпа Нис Петрол	Мали Зворник	Зоран Петровић	015-471-918	/	/	Одрони, клизишта и одрони	Обезбеђење довољне количине погонског горива, за потребе аутомобила, доставних возила, аутобуса и грађевинских машина ангажованих по



План заштите и спасавања општине Мали Зворник

ОБ-1

Ред. број	НАЗИВ СУБЈЕКТА/ СНАГА ЗИС	АДРЕСА	РУКОВОДИЛАЦ СУБЈЕКТА/ ЗАМЕНИК РУКОВОДИОЦА	ТЕЛЕФОНИ ЗА КОНТАКТ		E-mail	Опасност/ мера у којој се ангажује	ЗАДАЦИ
				мобилни	централа- локал			
1	2	3	4	5	6	7	8	9
								мерама цивилне заштите
10.	„Електродистрибуција“ пословница Мали Зворник	Дринска 8, Мали Зворник	Небојша Којић	064/784-63-213	015/471- 012	office@edloznica.co.rs	Одрони, клизишта и одрони	Обезбеђење функционисања нисконапонске и висконапонске мреже, редовно снабдевање електричном енергијом
11.	Јединица ЦЗ опште намене	Краља Петра I 38, Мали Зворник	Томица Јовановић	064/836-28-17	015/471- 300	/	Одрони, клизишта и одрони	Сви задаци у оквиру оспособљености и намене
12.	Саобраћајно предузеће „Ластра“ Лазаревац, пословница Мали Зворник	Мали Зворник	Пантелија Васић/ Марко Божоћ	069/126-60-52	015/661- 882 015/472- 285	mali.zvornik@lastra.rs	Одрони, клизишта и одрони	Превоз угрожених
13.	ПУ „Црвенкапа“	Дринска 7, Мали Зворник	Олга Спасојевић	063-322-562	015/471- 092	crvenkapamzv@open.telekom.rs	Одрони, клизишта и одрони	Збрињавање угроженог становништва



План заштите и спасавања општине Мали Зворник

ОБ-1

Ред. број	НАЗИВ СУБЈЕКТА/ СНАГА ЗИС	АДРЕСА	РУКОВОДИЛАЦ СУБЈЕКТА/ ЗАМЕНИК РУКОВОДИОЦА	ТЕЛЕФОНИ ЗА КОНТАКТ		E-mail	Опасност/ мера у којој се ангажује	ЗАДАЦИ
				мобилни	централа- локал			
1	2	3	4	5	6	7	8	9
14.	„DMN-TRADE“	Бука Караџића 63, Мали Зворник	Драган Михаиловић	065/472-22-22		agjankovic@gmail.com	Одрони, клизишта и одрони	Учешће у акцијама заштите, спасавања и асанацији штете
15.	„Бачка-коп“ д.о.о. Мали Зворник	Краља Петра I бб, Мали Зворник	Миленко Јовановић	/	015/471- 366	/	Одрони, клизишта и одрони	Рашчишћавање захваћене клизне површине, насипање путева материјалом
16.	„СКРОЗ“ д.о.о. Велика Река	Велика Река бб	Драган Савић	/	015-774- 61-26	/	Одрони, клизишта и одрони	Санбдевање становништва основним животним намерницама
17.	„Стобекс“ Лозница- каменолом Доња Трешњица	Кнеза Милоша 15, Лозница	Добривоје Стојнић	/	015/879- 400	/	Одрони, клизишта и одрони	Рашчишћавање захваћене клизне површине, насипање путева материјалом
18.	„Жарковићи“ д.о.о. Мали Зворник	Светосавска бб, Мали Зворник	Ненад Несторовић	062/887/03-10	015/470- 270	nenad.nestorovicmm@gmail.com	Одрони, клизишта и одрони	Рашчишћавање захваћене клизне површине, насипање путева материјалом



План заштите и спасавања општине Мали Зворник

ОБ-1

Ред. број	НАЗИВ СУБЈЕКТА/ СНАГА ЗИС	АДРЕСА	РУКОВОДИЛАЦ СУБЈЕКТА/ ЗАМЕНИК РУКОВОДИОЦА	ТЕЛЕФОНИ ЗА КОНТАКТ		E-mail	Опасност/ мера у којој се ангажује	ЗАДАЦИ
				мобилни	центра- локал			
1	2	3	4	5	6	7	8	9
19.	„Равнаја АД“ -Равнаја ТРАДЕ- МВА Миљковић	Краља Петра I 1, Мали Зворник	Александар Стевановић	/	015/471- 866	ravnaja.mzvornik@gmail.com	Одрони, клизишта и одрони	Рашчишћавање захваћене клизне површине, насипање путева материјалом
20.	„DUNES-TRADE“ д.о.о. Мали Зворник	Светосавска бб, Мали Зворник	Небојша Нешић	064/820-18-14	015/470- 309	dunestrade@gmail.com	Одрони, клизишта и одрони	Рашчишћавање захваћене клизне површине, насипање путева материјалом



Прилог 39: ПРЕГЛЕД КАПАЦИТЕТА СУБЈЕКТА И СНАГА ЗАШТИТЕ И СПАСАВАЊА У СЛУЧАЈУ КЛИЗИШТА, ОДРОНА И ЕРОЗИЈА

Редни број	СУБЈЕКТИ И СНАГА ЗАШТИТЕ И СПАСАВАЊА	Број људи који се ангажују	Врста капацитета/ јединица мере			Врста материјално-техничких средстава / јединица мере																
			Број припадника јединице	Број дневних obroka	Број лежаја	Број фомац. комплети	Скип	Камион	Ваљак	Трактор зглобар	Грејдер	Комплет алата	Теренско возило	Комби са 8 места	Санитетска возила	Припадајућа ветеринарска средства	Булдожер	Багер	Утоваривач	Цистерна	Аутобус	Припадајућа медицинска средств
1	2	3	4	5	6	7	8	11	12	13	14	15	16	17	18	19	20	21	22	23	24	25
	1. Јединица цивилне заштите опште намене	55	55	55		55									2							2
2.	ЈКП „Дрина“ Мали Зворник	63	9	63		9	2	2					2							2		
3.	Дом здравља Мали Зворник	58	9	58		2							1		3							1
4.	Општинска организација Црвеног крста	3		3									1									
5.	Центар за социјални рад Мали Зворник	6		6																		



План заштите и спасавања општине Мали Зворник

Редни број	СУБЈЕКТИ И СНАГЕ ЗАШТИТЕ И СПАШАВАЊА	Број људи који се ангажују	Врста капацитета/ јединица мере			Врста материјално-техничких средстава / јединица мере																	
			Број припадника јединице	Број дневних оброка	Број лежаја	Број фомац. комплекти	Скип	Камион	Ваљак	Трактор зглобар	Грејдер	Комплет алата	Теренско возило	Комби са 8 места	Санитетска возила	Припадајућа ветеринарска средства	Булдожер	Багер	Утоваривач	Цистерна	Аутобус	Припадајућа медицинска средства	
1	2	3	4	5	6	7	8	11	12	13	14	15	16	17	18	19	20	21	22	23	24	25	
6.	Полицијска станица Мали Зворник																						
7.	Хотел „Дрина -Ројал“ „ИНФОНИН“ д.о.о. Мали Зворник	20		20	80																		
8.	„Електродистрибуција“ Лозница, пословница Мали Зворник	9		9									2										
9.	„Србијашуме“, ШГ „Борања“, ШУ Мали Зворник	40		40																			
10.	Саобраћално предузеће „Ластра“ Лазаревац, пословница Мали Зворник	18		18																		9	



План заштите и спасавања општине Мали Зворник

Редни број	СУБЈЕКТИ И СНАГЕ ЗАШТИТЕ И СПАШАВАЊА	Број људи који се ангажују	Врста капацитета/ јединица мере			Врста материјално-техничких средстава / јединица мере																	
			Број припадника јединице	Број дневних оброка	Број лежаја	Број фомац. комплекти	Скип	Камион	Ваљак	Трактор зглобар	Грејдер	Комплет алата	Теренско возило	Комби са 8 места	Санитетска возила	Припадајућа ветеринарска средства	Булдожер	Багер	Утоваривач	Цистерна	Аутобус	Припадајућа медицинска средства	
1	2	3	4	5	6	7	8	11	12	13	14	15	16	17	18	19	20	21	22	23	24	25	
11.	„Телеком“ АТЦ Мали Зворник	3		3									2										
12.	„НИС Петрол“ Мали Зворник	5		5																5			
13.	ПУ „Црвенкапа“ Мали Зворник	36		200																			
14.	„DMN TRADE“ д.о.о. Мали Зворник	3		3			2	2															
15.	„Бачка-коп“ д.о.о. Мали Зворник	6		6													1	1	1				
16.	„DUNES TRADE“ д.о.о. Мали Зворник	8		8	24																		
17.	„Равнаја АД“ - Равнаја TRADE МВА Миљковић, Мали Зворник	10			10		1						2				4		4	2			



План заштите и спасавања општине Мали Зворник

Редни број	СУБЈЕКТИ И СНАГЕ ЗАШТИТЕ И СПАШАВАЊА	Број људи који се ангажују	Врста капацитета/ јединица мере			Врста материјално-техничких средстава / јединица мере																
			Број припадника јединице	Број дневних оброка	Број лежаја	Број фомац. комплекти	Скип	Камион	Ваљак	Трактор зглобар	Грејдер	Комплет алата	Теренско возило	Комби са 8 места	Санитетска возила	Припадајућа ветеринарска средства	Булдожер	Багер	Утоваривач	Цистерна	Аутобус	Припадајућа медицинска средства
1	2	3	4	5	6	7	8	11	12	13	14	15	16	17	18	19	20	21	22	23	24	25
18.	„Жарковићи“ д.о.о. Мали Зворник	2		12				1					2									
19.	„СКРОЗ“ д.о.о. Мали Зворник	20		20				2					2									
20.	„Стобекс“ Лозница-каменолом Доња Трешњица	10		10			2				1						2	1	3			
С В Е Г А:		375	73	536	117	66	7	7	/	/	1	0	14	0	5	0	7	2	8	9	9	3



План заштите и спасавања општине Мали Зворник

Прилог 6: ПРЕГЛЕД СТРУЧНО – ОПЕРАТИВНИХ ТИМОВА

ОБ-3

Ред. број	Назив стручно -оперативног тима	Име и презиме/ Дужност у тиму	Контакт телефони			Примедба
			мобилни	кућни	посао	
1	2	3	4	5	6	7
1.	СОТ за клизишта, одроне и ерозије	Напомена: Преглед СОТ-а за заштиту од клизишта, одрона и ерозија по МЗ се налази на страни 447 – Прилог 146.				



План заштите и спасавања општине Мали Зворник

Прилог 7: ПОДСЕТНИК ЗА РАД ЧЛАНОВА ШТАБА ЗА ВАНРЕДНЕ СИТУАЦИЈЕ ЗА СПРОВОЂЕЊЕ ЗАШТИТЕ И СПАСАВАЊА ОД КЛИЗИШТА, ОДРОНА И ЕРОЗИЈА

ОБ-4

Ред. број	ЗАДАТАК	САРАЂУЈЕ	РОК ИЗВРШЕЊА	ПРИМЕДБА
1	2	3	4	5
1.	Пријем информације у вези са најављеним падавинама од стране РХМЗ-а/Оперативног центра 112 са посебним акцентом на опасност од активирања клизишта или појаву одрона на појединим критичним тачкама	Општинска управа	Пре настанка догађаја	
2.	Заказивање и одржавање ванредне седнице штаба за ванредне ситуације	Општинска управа; Субјекти од посебног значаја за заштиту и спасавање	Одмах након пријема информација о најављеним падавинама и индиција да може доћи до изливања и плављења	
3.	Увођење дежурства у Штабу за ванредне ситуације	Чланови Штаба за ВС	Одмах по завршеној седници Штаба за ВС	
4.	На истој седници штаба се, по потреби, уводи приправност субјектима од посебног значаја за заштиту и спасавање у случају одрона и клизишта	Субјекти од посебног значаја за заштиту и спасавање	Одмах по завршеној седници Штаба за ВС	
5.	Уколико постоји велика вероватноћа да дође до угрожавања живота и здравља људи, културних и материјалних добара, критичне инфраструктуре, привредних активности и друго, уместо приправности	Субјекти од посебног значаја за заштиту и спасавање Повереници и заменици повереника ЦЗ;	Наредба о активирању је донета на седници Штаба за ванредне ситуације и одмах	По плану активирања



План заштите и спасавања општине Мали Зворник

ОБ-4

Ред. број	ЗАДАТАК	САРАЂУЈЕ	РОК ИЗВРШЕЊА	ПРИМЕДБА
1	2	3	4	5
	активирају се субјеката од посебног значаја за заштиту и спасавање у случају одрона и клизишта, као и повереника и заменика повереника цивилне заштите, стручно-оперативних тимова и др.	Сви потребни стручно-оперативни тим по мерама и задацима цивилне заштите	прослеђења свим субјектима и снагама заштите и спасавања	
6.	Мобилизација јединице цивилне заштите опште намене	Јединица цивилне заштите опште намене општине Мали Зворник	Наредба о мобилизацији је донета на седници Штаба за ванредне ситуације и одмах прослеђења јединици цивилне заштите опште намене	По плану мобилизације
7.	Уколико дође до појаве одрона и клизишта, врши се преглед угроженог подручја и бележе све настале последице	Повереници и заменици повереника цивилне заштите; Стручно-оперативни тим за одроне и клизишта; Становништво на угроженом подручју;	Одмах по настанку опасности	
8.	Уколико су одрони /клизишта угрозили објекте у којима су се налазили људи, обраћање Сектору за ванредне ситуације за ангажовање Специјалистичког тима за претрагу и спасавање из рушевина	Општинска управа	Одмах по настанку опасности	



План заштите и спасавања општине Мали Зворник

ОБ-4

Ред. број	ЗАДАТАК	САРАЂУЈЕ	РОК ИЗВРШЕЊА	ПРИМЕДБА
1	2	3	4	5
9.	Анализа прелиминарних извештаја о последицама које су настале појавом одрона/клизишта	Повереници и заменици повереника цивилне заштите	У току седнице, Штаб добија информације од повереника и заменика повереника о обиму последица по месним заједницама	
10.	Наредба о спровођењу евакуације угроженог становништва и стоке	Субјекти од посебног значаја за заштиту и спасавање; Повереници и заменици повереника ЦЗ; Стручно-оперативно тим за евакуацију	Што је пре могуће због опасности од накнадних последице сличног интензитета	По плану евакуације
11.	Достављање неопходних информација Полицијској станици Мали Зворник и регулисање саобраћаја од стране саобраћајног одељења полицијске станице. Саобраћај се регулише на правцима на којима се одвија евакуација као и на угроженом подручју	Општински штаб за ванредне ситуације	По настанку опасности	
12.	Одржавање функције виталних система (одвијање саобраћаја, снабдевање храном и другим производима, водом, гасом, електричном енергијом и другим алтернативним изворима енергије,	Општинска управа; Субјекти од посебног значаја за заштиту и спасавање	По настанку опасности	



План заштите и спасавања општине Мали Зворник

ОБ-4

Ред. број	ЗАДАТАК	САРАЂУЈЕ	РОК ИЗВРШЕЊА	ПРИМЕДБА
1	2	3	4	5
	омогућавање несметаног функционисања здравства, јавног превоза, телекомуникације и др.)	Полицијска станица Мали Зворник		
13.	Збрињавање угроженог становништва (обезбеђење смештаја, обезбеђење здравствене и социјално-психолошке помоћи, обезбеђење исхране и др.)	Субјекти од посебног значаја за заштиту и спасавање; Повереници и заменици повереника ЦЗ; СОТ за заштиту и спасавање у случају одрона и клизишта; СОТ за збрињавање; СОТ за пружање прве и медицинске помоћи	По спроведеној евакуацији	По плану збрињавања
14.	Асанација терена (прикупљање, идентификација и сахрањивање погинулих, уклањање лешева животиња, дезинфекција, дезинсекција, дератизација, деконтаминација)	Субјекти од посебног значаја за заштиту и спасавање; Повереници и заменици повереника ЦЗ; СОТ за заштиту и спасавање у случају одрона и клизишта; СОТ за асанацију	По спроведеној евакуацији	По плану асанације



План заштите и спасавања општине Мали Зворник

ОБ-4

Ред. број	ЗАДАТАК	САРАЂУЈЕ	РОК ИЗВРШЕЊА	ПРИМЕДБА
1	2	3	4	5
15.	Редовно информисање јавности о свим релевантним чињеницама	Општинска управа (лице у Општинској управи задужено за информисање јавности)	У току трајања опасности и по престанку опасности	
16.	Санирање свих насталих последица, процена насталих штета, утврђивање мера за њихово отклањање и ревитализација животног простора	Субјекти од посебног значаја за заштиту и спасавање; Повереници и заменици повереника ЦЗ	По престанку опасности и спроведеној евакуацији угроженог становништва и сточног фонда	
17.	Вођење евиденције и базе података са информацијама о одронима и клизиштима, њиховим карактеристикама, површини, месту и мапирање истих (посредством мапа/географског информационог система)	Општинска управа (одељења у општинској управи)	Перманентно пре настанка опасности (након појављивања опасности ажурирати постојећу базу података са новим информацијама)	



План заштите и спасавања општине Мали Зворник

Прилог 8: ПОДСЕТНИК ЗА РАД РУКОВОДИОЦА СТРУЧНО-ОПЕРАТИВНОГ ТИМА

ОБ-4

Ред. број	Задатак	Сарађује	Рок извршења	Примедба
1	2	3	4	5
1.	Руководилац стручно-оперативног тима за одроне и клизишта добија информацију од Штаба за ванредне ситуације општине Мали Зворник о потенцијалној односно насталој опасности	Општинска управа; Штаб за ВС	Пре настанка опасности или одмах по настанку исте	
2.	Примање наредбе за активирање стручно-оперативног тима за одроне и клизишта	Општинска управа; Штаб за ВС	Одмах по доношењу наредбе о активирању на седници Штаба за ванредне ситуације	
3.	Позивање свих чланова стручно-оперативног тима и преношење наредбе за активирање	Општинска управа	Одмах по добијању наредбе о активирању од стране Општинског штаба за ванредне ситуације општине Мали Зворник	
4.	Координација активности и константна размена информација са Штабом за ванредне ситуације, повереницима и заменицима повереника цивилне заштите, субјектима од посебног значаја за заштиту и спасавање у случају одрона и клизишта	Општинска управа; Штаб за ванредне ситуације; Повереници и заменици	По настанку опасности	



План заштите и спасавања општине Мали Зворник

Ред. број	Задатак	Сарађује	Рок извршења	Примедба
1	2	3	4	5
		повереника цивилне заштите; Субјекти од посебног значаја за заштиту и спасавање		
5.	Добијање информација о насталим последицама	Повереници и заменици повереника цивилне заштите	По настанку опасности	
6.	Достављање извештаја Штабу о стању на терену и обавештавање Штаба о мерама које треба да се предузму у циљу заштите и спасавања становништва, материјалних и културних добара и сточног фонда	Повереници и заменици повереника цивилне заштите	По настанку опасности	
7.	На основу стања на терену, предвиђање потребних капацитета (људских и материјално-техничких) које је потребно ангажовати како би се заштитило становништво и културна и материјална добра	Повереници и заменици повереника цивилне заштите	По настанку опасности	
8.	На основу стања на терену предвиђање свих мера и задатака цивилне заштите које је потребно предузети и обавештавање Штаба за ванредне ситуације	Повереници и заменици повереника цивилне заштите;	По настанку опасности	



План заштите и спасавања општине Мали Зворник

Ред. број	Задатак	Сарађује	Рок извршења	Примедба
1	2	3	4	5
		Штаб за ванредне ситуације		
9.	Праћење стања на терену и контрола свих превентивних и реактивних мера које се предузимају у циљу заштите од одрона и клизишта	Повереници и заменици повереника цивилне заштите; Штаб за ванредне ситуације	По настанку опасности у циљу превенције	
10.	Након престанка опасности, обилажење терена, попис насталих последица и достављање извештаја Штабу за ванредне ситуације о свим чињеницама као и о свим будућим активностима које је потребно предузети у циљу третмана ризика и смањивања рањивости односно повађвања отпорности заједнице на опасност од одрона и клизишта	Повереници и заменици повереника цивилне заштите; Штаб за ванредне ситуације	По настанку опасности	



План заштите и спасавања општине Мали Зворник

Прилог 43: ПОДСЕТНИК ЗА РАД ПОВЕРЕНИКА ЦИВИЛНЕ ЗАШТИТЕ

ОБ-4

Ред. број	Задатак	Сарађује	Рок извршења	Примедба
1	2	3	4	5
1.	Пријем наређења од Штаба за ванредне ситуације општине Мали Зворник о активирању повереника и заменика повереника цивилне заштите	Општинска управа	Одмах по доношењу наредбе за активирање од стране Општинског штаба за ВС	
2.	Обилажење критичних тачака и достављање информација са терена Штабу за ванредне ситуације	Становништво у близини критичних тачки	Одмах по доношењу наредбе за активирање од стране Општинског штаба за ВС	
3.	Уколико до опасности дође, извијање захваћеног подручја	Заменици повереника цивилне заштите; Становници угрожених места	Одмах по активирању повереника и заменика повереника цивилне заштите	
4.	Прикупљање података о последицама, стању на терену и другим информацијама од значаја	Заменици повереника цивилне заштите; Становници угрожених места	У току извијања	
5.	Достављање прелиминарног извештаја Штабу за ванредне ситуације са информацијама о броју становништва које је захваћено опасношћу, броју угрожених стамбених и помоћних објеката, објеката инфраструктуре, материјалних и културних добара, броју угроженог сточног фонда и др.	Заменици повереника цивилне заштите; Становници угрожених места	Одмах по завршеном извијању	
6.	Утврђивање потреба о људству материјално-техничким средствима	Председници МЗ; Шефови МК;	Одмах по завршеном извијању	



План заштите и спасавања општине Мали Зворник

Ред. број	Задатак	Сарађује	Рок извршења	Примедба
1	2	3	4	5
	који су неопходни за заштиту и спасавање и санацију, и достављање информација Штабу за ванредне ситуације	Заменици повереника цивилне заштите; Становници угрожених места; Стручно-оперативни тим		
7.	Пружање помоћи повереника и заменика повереника цивилне заштите у мобилизацији јединице цивилне заштите опште намене	Јединица цивилне заштите опште намене	Одмах по наређеној мобилизацији јединице цивилне заштите опште намене	
8.	Стална комуникација са Штабом за ванредне ситуације	Чланови штаба за ванредне ситуације	Перманентна активност	
9.	Координација активности са субјектима од посебног значаја за заштиту и спасавања у случају поплава	Одговорна лица субјеката од посебног значаја за заштиту и спасавање у случају поплава	Перманентна активност	



План заштите и спасавања општине Мали Зворник

Прилог 44: ПРЕГЛЕД МЕРА И АКТИВНОСТИ УЧЕСНИКА У ЗАШТИТИ И СПАСАВАЊУ ОД КЛИЗИШТА, ОДРОНА И ЕРОЗИЈА

ОБ-5

Ред. број	Мера/ Активност	Носилац	Оперативни поступак за спровођење мера и активности	Извршилац	Напомена (прилог – план)
1	2	3	4	5	6
1.	Спровођење мера у циљу подизања нивоа спремности и ублажавања последица од одрона и клизишта	Општински штаб за ванредне ситуације	Увођење дежурства	Општинска управа	
		РСЗ/РХМЗ	Достављање информација о земљотресу	Национални центар 112; Оперативни центар 112	Перманентна активност
2.	Припрема становништва за заштиту и спасавање	Општински штаб за ванредне ситуације	Информисање становништва о степену угрожености и начину поступања у случају опасности	Служба 112; Средства јавног информисања; Повереници и заменици повереника цивилне заштите	
3.	Организација и спровођење евакуације	Општински штаб за ванредне ситуације	Евакуација становништва	Субјекти од посебног значаја за заштиту и спасавање у случају евакуације	
			Евакуација материјалних и културних добара	Субјекти од посебног значаја за заштиту и спасавање у случају евакуације	
				Установе културе	



План заштите и спасавања општине Мали Зворник

ОБ-5

Ред. број	Мера/ Активност	Носилац	Оперативни поступак за спровођење мера и активности	Извршилац	Напомена (прилог – план)
1	2	3	4	5	6
			Евакуације сточног фонда	Субјекти од посебног значаја за заштиту и спасавање у случају евакуације Ветеринарске установе и фарме	
4.	Предузимање мера заштите и спасавања у случају одрона и клизишта	Општински штаб за ванредне ситуације	Ангажовање субјеката од посебног значаја за заштиту и спасавање у случају одрона и клизишта	Штаб за ванредне ситуације	Мере се предузимају у постанку опасности
			Расчишћавање рушевина	Субјекти од посебног значаја за заштиту и спасавање од поплава	
			Претрага несталих лица испод рушевина	Субјекти од посебног значаја за заштиту и спасавање од поплава	
			Формирање шаторског насеља	Субјекти од посебног значаја за заштиту и спасавање од поплава Јединице цивилне заштите опште намене	
5.	Проналажење и спасавање настрадалих и несталих			Јединице цивилне заштите	Активност се обавља по



План заштите и спасавања општине Мали Зворник

ОБ-5

Ред. број	Мера/ Активност	Носилац	Оперативни поступак за спровођење мера и активности	Извршилац	Напомена (прилог – план)
1	2	3	4	5	6
		Општински штаб за ванредне ситуације	Ангажовање јединица цивилне заштите и претрага терена и специјалистичких тимова Сектора за ванредне ситуације	Специјалистички тим Сектора за ванредне ситуације за претрагу и спасавање из рушевина	настанку опасности
6.	Регулисање саобраћаја на угроженом подручју и у непосредној близини истог	Општински штаб за ванредне ситуације	Обустављање или ограничавање саобраћаја у угроженом подручју	Одељење саобраћајне полиције полицијске станице Мали Зворник	Активност се обавља по настанку опасности
7.	Одржавање функције виталних система	Општински штаб за ванредне ситуације	Обезбеђење снабдевања: храном и другим артиклима, водом, гасом, елект. енергијом и другим алтернативним изворима енергије	Службе од јавног значаја	Активност се обавља по настанку опасности
			Омогућавање несметаног функционисања здравства, јавног превоза, телекомуникација и др.		
8.	Збрињавање угроженог и настрадалог становништва	Општински штаб за ванредне ситуације	По Плану организовања и спровођења збрињавања	Субјекти од посебног значаја за заштиту и спасавање који се ангажују у случају збрињавања	Активност се обавља по настанку опасности
9.	Асанација терена	Општински штаб за ванредне ситуације	По Плану организовања и спровођења асанације	Субјекти од посебног значаја за заштиту и спасавање који се ангажују у асанацији	Активност се обавља по настанку опасности



План заштите и спасавања општине Мали Зворник

ОБ-5

Ред. број	Мера/ Активност	Носилац	Оперативни поступак за спровођење мера и активности	Извршилац	Напомена (прилог – план)
1	2	3	4	5	6
10.	Санирање насталих штета и отклањање последица	Општински штаб за ванредне ситуације	Процена насталих штета и утврђивање мера за њихово отклањање	Субјекти од посебног значаја за заштиту и спасавање	Активност се обавља по настанку опасности
			Насипање ломљеног камена		
			Чишћење наноса са асфата		
			Ревитализација животног простора		
11.	Состављање тима за процену штете у случају појаве одрона клизишта	Општински штаб за ванредне ситуације	Након што је опасност од одрона и клизишта прошла, штаб треба организовати тим који ће пописати све објекте који су оштећени или порушени и на основу тога донети одлуку који објекти су и даље погодни за живот, као и колику материјалну накнаду требају добити власници оштећених/порушених објеката	СОТ за заштиту и спасавање од темљотреса	Активност се обавља по настанку опасности
				Комисија за процену штете	
12.	Привремене и сталне мере смањења последица од одрона и клизишта		Израда техничке документације	Општинска управа; Субјекти од посебног значаја за заштиту и спасавање	Активност се обавља по престанку опасности
			Забрана изградње објеката на подручјима подложним клизиштима, одронима и ерозији.		
			Успостављање система мониторинга и евиденције и праћење стања клизишта, одрона и ерозија на територији и у окружењу преко надлежне службе		
			Успостављање сарадњу и праћење оавештења Републичког сеизмолошког завода Србије и Републичког хидрометеоролошког завода Србије.		



План заштите и спасавања општине Мали Зворник

ОБ-5

Ред. број	Мера/ Активност	Носилац	Оперативни поступак за спровођење мера и активности	Извршилац	Напомена (прилог – план)
1	2	3	4	5	6
			Изградња потпорних зидова и побијање шипова на угроженим саобраћајницама; Изградња дренажних система и регулисање канала за одвођење атмосферске воде		



3.4 Заштита и спасавање од екстремних снежних падавина

Ред. број	ЗАШТИТА И СПАСАВАЊЕ ОД ЕКСТРЕМНИХ СНЕЖНИХ ПАДАВИНА	ПРИЛОГ ПРИМЕДБА
1	2	3
1.	Шематски приказ субјеката који се ангажују у заштити и спасавању од екстремних снежних падавина – Шема 9	
2.	Преглед субјеката и снага за заштиту и спасавање који се ангажују у заштити и спасавању од екстремних снежних падавина – Образац ОБ-1	
3.	Преглед капацитета субјеката и снага заштите и спасавања који се ангажују у заштити и спасавању од екстремних снежних падавина – Образац ОБ-2	
4.	Преглед стручно – оперативних тимова – Образац ОБ-3	
5.	Подсетник за рад чланова штаба за ванредне ситуације и руководиоце стручно-оперативних тимова, одговорних лица – Образац ОБ-4	
6.	Преглед мера и активности учесника у заштити и спасавању од екстремних снежних падавина – Образац ОБ-5	
7.	Извод из плана зимске службе надлежних путних предузећа на локалном нивоу	
8.	Критичне деонице на путним и железничким саобраћајницама са становишта угрожености снежним наносима	
9.	Преглед подручја која могу бити „одсечена“ услед снежних наноса, са подацима о броју угрожених становника	



Шема 9: ШЕМАТСКИ ПРИКАЗ СУБЈЕКТА КОЈИ СЕ АНГАЖУЈУ У ЗАШТИТИ И СПАСАВАЊУ ОД ЕКСТРЕМНИХ СНЕЖНИХ ПАДАВИНА

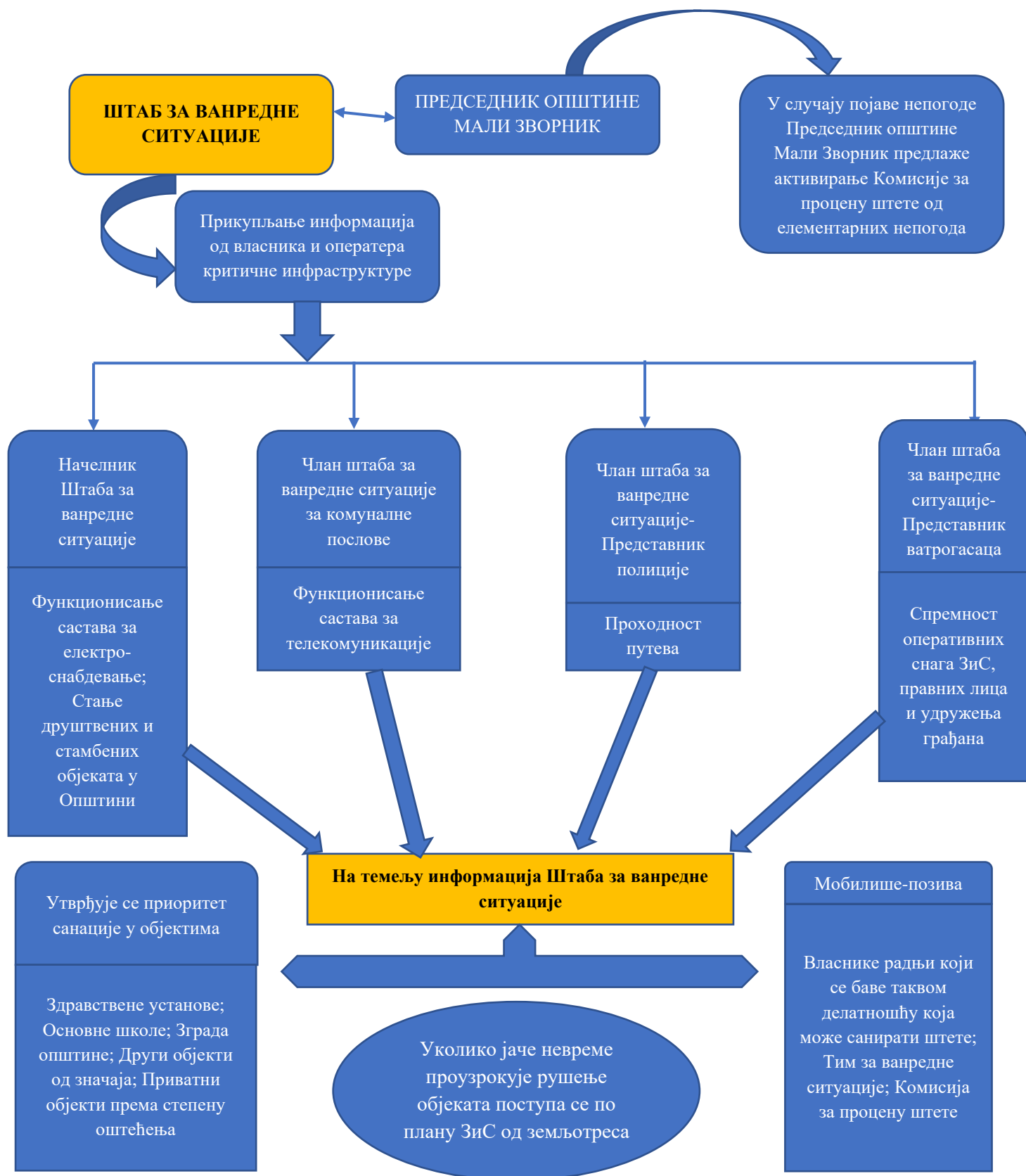



План заштите и спасавања општине Мали Зворник

Прилог 9: ПРЕГЛЕД СУБЈЕКТА И СНАГА ЗА ЗАШТИТУ И СПАСАВАЊЕ КОЈИ СЕ АНГАЖУЈУ У СЛУЧАЈУ ЕКСТРЕМНИХ СНЕЖНИХ МЕЂАВА

ОБ-1

Ред. број	НАЗИВ СУБЈЕКТА/ СНАГА ЗИС	АДРЕСА	РУКОВОДИЛАЦ СУБЈЕКТА/ ЗАМЕНИК РУКОВОДИОЦА	ТЕЛЕФОНИ ЗА КОНТАКТ		E-mail	Опасност/ мера у којој се ангажује	ЗАДАЦИ
				мобилни	централа- локал			
1	2	3	4	5	6	7	8	9
1.	Хотел „Дрина Ројал“ Мали Зворник, „ИНФОНИН“ д.о.о.	/	Драган Петрушић	065/885-55-89		office@rojaldrina.rs	Снежне међаве	Збрињавање и исхрана угроженог становништва
2.	Полицијска станица Мали Зворник	Дринска бб	Раденко Петровић	062/892-59-16	/	/	Снежне међаве	Обезбеђивање јавног реда и мира и контрола саобраћаја приликом евакуације. Регулисање кретања људи и возила. Омогућавање рада екипама ПМП и другим спасилачким службама. Одржавање стања безбедности.



План заштите и спасавања општине Мали Зворник

ОБ-1

Ред. број	НАЗИВ СУБЈЕКТА/ СНАГА ЗИС	АДРЕСА	РУКОВОДИЛАЦ СУБЈЕКТА/ ЗАМЕНИК РУКОВОДИОЦА	ТЕЛЕФОНИ ЗА КОНТАКТ		E-mail	Опасност/ мера у којој се ангажује	ЗАДАЦИ
				мобилни	центра- локал			
1	2	3	4	5	6	7	8	9
3.	Центар за социјални рад Мали Зворник	Краља Петра I 18, Мали Зворник	Биљана Којић	069/505-44-14	015/471-693	csr@minrzs.gov.rs	Снежне мећаве	Психолошка помоћ и збрињавање угроженог становништва и пружање помоћи
4.	Дом здравља Мали Зворник,	Рибарска 18	Валентина Ристић	062/887-70-46	015/472-211	dzmalizvornik@mts.rs	Снежне мећаве	Прва помоћ и здравствено збрињавање угрожених.
								Остваривање примарне заштите.
								Епидемиолошке мере.
								Одговоран за целу територију Општине.
5.	Ветеринарска амбуланта „Маја-Вет“	Светосавска 110, Мали Зворник	Маријана Јовић	064/222-30-48	/	/	Снежне мећаве	Асанација терена.
								Скупљање, транспорт и закопавање



План заштите и спасавања општине Мали Зворник

ОБ-1

Ред. број	НАЗИВ СУБЈЕКТА/ СНАГА ЗИС	АДРЕСА	РУКОВОДИЛАЦ СУБЈЕКТА/ ЗАМЕНИК РУКОВОДИОЦА	ТЕЛЕФОНИ ЗА КОНТАКТ		E-mail	Опасност/ мера у којој се ангажује	ЗАДАЦИ
				мобилни	центра- локал			
1	2	3	4	5	6	7	8	9
								угинулих животиња. Епидемиолошке мере за животиње.
6.	Црвени Крст Мали Зворник	Рибарска 20	Драган Николић	063/804-09-20	015/471- 281	/	Снежне међаве	Пружање прве помоћи. Помоћ при евакуацији настрадалих. Помоћ при збрињавању настрадалих. Обезбеђивање хране и пића за настрадале. Други видови хуманитарне помоћи.
7.	ЈКП „Дрина“	Рибарска 21, Мали Зворник	Драган Чикарић	064/804-64-57	015/471- 577	dragan.cikaric@jkpdrina.rs	Снежне међаве	Одржавање и поправка водоводне и канализационе мреже.



План заштите и спасавања општине Мали Зворник

ОБ-1

Ред. број	НАЗИВ СУБЈЕКТА/ СНАГА ЗиС	АДРЕСА	РУКОВОДИЛАЦ СУБЈЕКТА/ ЗАМЕНИК РУКОВОДИОЦА	ТЕЛЕФОНИ ЗА КОНТАКТ		E-mail	Опасност/ мера у којој се ангажује	ЗАДАЦИ
				мобилни	центра- локал			
1	2	3	4	5	6	7	8	9
								Спровођење бактериолошке контроле воде.
								Обезбеђивање пијаће воде са цистернама. Обезбеђење довољне количине погонског горива, за потребе аутомобила, доставних возила, аутобуса и грађевинских машина ангажованих по
8.	Бензинска пумпа Нис Петрол	Мали Зворник	Зоран Петровић	015-471-918	/	/	Снежне мећаве	



План заштите и спасавања општине Мали Зворник

ОБ-1

Ред. број	НАЗИВ СУБЈЕКТА/ СНАГА ЗИС	АДРЕСА	РУКОВОДИЛАЦ СУБЈЕКТА/ ЗАМЕНИК РУКОВОДИОЦА	ТЕЛЕФОНИ ЗА КОНТАКТ		E-mail	Опасност/ мера у којој се ангажује	ЗАДАЦИ
				мобилни	централа- локал			
1	2	3	4	5	6	7	8	9
								мерама цивилне заштите
9.	„Електродистрибуција“ пословница Мали Зворник	Дринска 8, Мали Зворник	Небојша Којић	064/784-63- 213	015/471- 012	office@edloznica.co.rs	Снежне мећаве	Обезбеђење функционисања нисконапонске и висконапонске мреже, редовно снабдевање електричном енергијом
10.	„Телеком“ АТЦ	Краља Петра I, Мали Зворник	Драган Деспотовић	064/651-13-63	/	/	Снежне мећаве	Обезбеђивање функционисања свих врста веза (АТЦ) у сложеним условима
11.	Јединица ЦЗ опште намене	Краља Петра I 38, Мали Зворник	Томица Јовановић	064/836-28-17	015/471- 300	/	Снежне мећаве	Сви задаци у оквиру оспособљености и намене
12.	Саобраћајно предузеће „Ластра“ Лазаревац, пословница Мали Зворник	Мали Зворник	Пантелија Васић/ Марко Божоћ	069/126-60-52	015/661- 882 015/472- 285	mali.zvornik@lastra.rs	Снежне мећаве	Превоз угрожених



План заштите и спасавања општине Мали Зворник

ОБ-1

Ред. број	НАЗИВ СУБЈЕКТА/ СНАГА ЗИС	АДРЕСА	РУКОВОДИЛАЦ СУБЈЕКТА/ ЗАМЕНИК РУКОВОДИОЦА	ТЕЛЕФОНИ ЗА КОНТАКТ		E-mail	Опасност/ мера у којој се ангажује	ЗАДАЦИ
				мобилни	центра- локал			
1	2	3	4	5	6	7	8	9
13.	ПУ „Црвенкапа“	Дринска 7, Мали Зворник	Олга Спасојевић	063-322-562	015/471- 092	crvenkapamzv@open.telekom.rs	Снежне међаве	Збрињавање угроженог становништва
14.	„DMN-TRADE“	Вука Караџића 63, Мали Зворник	Драган Михаиловић	065/472-22-22		agjankovic@gmail.com	Снежне међаве	Учешће у акцијама заштите, спасавања и асанацији штете
15.	„Бачка-коп“ д.о.о. Мали Зворник	Краља Петра I бб, Мали Зворник	Миленко Јовановић	/	015/471- 366	/	Снежне међаве	Чишћење снега
16.	„СКРОЗ“ д.о.о. Велика Река	Велика Река бб	Драган Савић	/	015-774- 61-26	/	Снежне међаве	Санбдевање становништва основним животним намерницама
17.	„Стобекс“ Лозница- каменолом Доња Трешњица	Кнеза Милоша 15, Лозница	Добривоје Стојнић	/	015/879- 400	/	Снежне међаве	Чишћење снега
18.	„Жарковићи“ д.о.о. Мали Зворник	Светосавска бб, Мали Зворник	Ненад Несторовић	062/887/03-10	015/470- 270	nenad.nestorovicmm@gmail.com	Снежне међаве	Чишћење снега



План заштите и спасавања општине Мали Зворник

ОБ-1

Ред. број	НАЗИВ СУБЈЕКТА/ СНАГА ЗИС	АДРЕСА	РУКОВОДИЛАЦ СУБЈЕКТА/ ЗАМЕНИК РУКОВОДИОЦА	ТЕЛЕФОНИ ЗА КОНТАКТ		E-mail	Опасност/ мера у којој се ангажује	ЗАДАЦИ
				мобилни	централа- локал			
1	2	3	4	5	6	7	8	9
19.	„Равнаја АД“ -Равнаја ТРАДЕ- МВА Миљковић	Краља Петра I 1, Мали Зворник	Александар Стевановић	/	015/471- 866	ravnaja.mzvornik@gmail.com	Снежне мећаве	Чишћење снега



План заштите и спасавања општине Мали Зворник

Прилог 10: ПРЕГЛЕД СУБЈЕКТА И СНАГА ЗАШТИТЕ И СПАСАВАЊА КОЈИ СЕ АНГАЖУЈУ У ЗАШТИТИ И СПАСАВАЊА ОД СНЕЖНИХ МЕЂАВА

Редни број	СУБЈЕКТИ И СНАГЕ ЗАШТИТЕ И СПАСАВАЊА	Број људи који се ангажују	Врста капацитета/ јединица мере			Врста материјално-техничких средстава / јединица мере																
			Број припадника јединице	Број дневних obroка	Број лежаја	Број фомац. комплети	Скип	Камион	Ваљак	Трактор зглобар	Грејдер	Комплет алата	Теренско возило	Комби са 8 места	Санитетска возила	Припадајућа ветеринарска средства	Булдожер	Багер	Утоваривач	Цистерна	Аутобус	Припадајућа медицинска средствв
1	2	3	4	5	6	7	8	11	12	13	14	15	16	17	18	19	20	21	22	23	24	25
1.	Јединица цивилне заштите опште намене	55	55	55		55									2							2
2.	ЈКП „Дрина“ Мали Зворник	63	9	63		9	2	2					2							2		
3.	Дом здравља Мали Зворник	58	9	58		2							1		3							1
4.	Ветеринарска амбуланта „Маја - Вет“ Мали Зворник	2		2		1										1						
5.	Општинска организација Црвеног крста	3		3									1									
6.	Центар за социјални рад Мали Зворник	6		6																		



План заштите и спасавања општине Мали Зворник

Редни број	СУБЈЕКТИ И СНАГЕ ЗАШТИТЕ И СПАШАВАЊА	Број људи који се ангажују	Врста капацитета/ јединица мере			Врста материјално-техничких средстава / јединица мере																
			Број припадника јединице	Број дневних оброка	Број лежаја	Број фомац. комплекти	Скип	Камион	Ваљак	Трактор зглобар	Грејдер	Комплет алата	Теренско возило	Комби са 8 места	Санитетска возила	Припадајућа ветеринарска средства	Булдожер	Багер	Утоваривач	Цистерна	Аутобус	Припадајућа медицинска средства
1	2	3	4	5	6	7	8	11	12	13	14	15	16	17	18	19	20	21	22	23	24	25
7.	Полицијска станица Мали Зворник																					
8.	Хотел „Дрина -Ројал“ „ИНФОНИН“ д.о.о. Мали Зворник	20		20	80																	
9.	„Електродистрибуција“ Лозница, пословница Мали Зворник	9		9									2									
10.	Саобраћајно предузеће „Ластра“ Лазаревац,	18		18																	9	
11.	„Телеком“ АТЦ Мали Зворник	3			3								2									
12.	„НИС Петрол“ Мали Зворник	5		5																5		



План заштите и спасавања општине Мали Зворник

Редни број	СУБЈЕКТИ И СНАГЕ ЗАШТИТЕ И СПАШАВАЊА	Број људи који се ангажују	Врста капацитета/ јединица мере			Врста материјално-техничких средстава / јединица мере																	
			Број припадника јединице	Број дневних оброка	Број лежаја	Број фомац. комплекти	Скип	Камион	Ваљак	Трактор зглобар	Грејдер	Комплет алата	Теренско возило	Комби са 8 места	Санитетска возила	Припадајућа ветеринарска средства	Булдожер	Багер	Утоваривач	Цистерна	Аутобус	Припадајућа медицинска средства	
1	2	3	4	5	6	7	8	11	12	13	14	15	16	17	18	19	20	21	22	23	24	25	
13.	ПУ „Црвенкапа“ Мали Зворник	36		200																			
14.	„DMN TRADE“ д.о.о. Мали Зворник	3		3			2	2															
15.	„Бачка-коп“ д.о.о. Мали Зворник	6		6													1	1	1				
16.	„Равнаја АД“ - Равнаја TRADE МВА Миљковић, Мали Зворник	10			10		1						2				4		4	2			
17.	„Жарковићи“ д.о.о. Мали Зворник	2		12				1					2										
18.	„СКРОЗ“ д.о.о. Мали Зворник	20		20				2					2										
19.	„Стобекс“ Лозница-каменолом Доња Трешњица	10		10			2				1						2	1	3				



План заштите и спасавања општине Мали Зворник

Редни број	СУБЈЕКТИ И СНАГЕ ЗАШТИТЕ И СПАШАВАЊА	Број људи који се ангажују	Врста капацитета/ јединица мере			Врста материјално-техничких средстава / јединица мере																
			Број припадника јединице	Број дневних оброка	Број лежаја	Број фомац. комплекти	Скип	Камион	Ваљак	Трактор зглобар	Грејдер	Комплет алата	Теренско возило	Комби са 8 места	Санитетска возила	Припадајућа ветеринарска средства	Булдожер	Багер	Утоваривач	Цистерна	Аутобус	Припадајућа медицинска средства
1	2	3	4	5	6	7	8	11	12	13	14	15	16	17	18	19	20	21	22	23	24	25
СВЕГА:		329	73	490	93	67	7	7	/	/	1	0	14	1	5	1	7	2	8	9	9	3



План заштите и спасавања општине Мали Зворник

Прилог 11: ПРЕГЛЕД СТРУЧНО – ОПЕРАТИВНОГ ТИМА ЗА СНЕЖНЕ МЕЂАВЕ

ОБ-3

Ред. број	Назив стручно -оперативног тима	Име и презиме/ Дужност у тиму	Контакт телефони			Примедба
			мобилни	кућни	посао	
1	2	3	4	5	6	7
1.	СОТ ЗА ЗАШТИТУ ОД ЕКСТРЕМНИХ СНЕЖНИХ ПАДАВИНА	Напомена: Преглед СОТ-а за заштиту од екстремних снежних падавина по МЗ се налази на страни 447 – Прилог 146.				



План заштите и спасавања општине Мали Зворник

Прилог 48: ПОДСЕТНИК ЗА РАД ЧЛАНОВА ШТАБА ЗА ВАНРЕДНЕ СИТУАЦИЈЕ ЗА СПРОВОЂЕЊЕ ЗАШТИТЕ И СПАСАВАЊА ОД ЕКСТРЕМНИХ СНЕЖНИХ ПАДАВИНА

ОБ-4

Ред. број	ЗАДАТАК	САРАЂУЈЕ	РОК ИЗВРШЕЊА	ПРИМЕДБА
1	2	3	4	5
1.	Пријем информације у вези са најављеним падавинама	Општинска управа	Пре настанка снежних падавина	
2.	Доношење Наредбе о организовању и спровођењу спасавања угроженог становништва у случају снежних наноса на територији општине Мали Зворник	Општинска управа	Одмах након добијања информације да ће настати или је већ настала опасност	
3.	Активирање повереника и заменика повереника цивилне заштите	Општинска управа	Одмах након доношења наредбе о спасавању у случају снежних наноса	
4.	Активирање субјеката од посебног значаја за заштиту и спасавање у организацији и спровођењу спасавања чији задаци су: <ul style="list-style-type: none">- медицинско збрињавање;- обезбеђење хране, тражење несталих, прва помоћ и др;- саобраћајно обезбеђење током спасавања;- обезбеђење питке воде	Општинска управа; Начелник Општинског штаба за ванредне ситуације	Одмах након доношења Наредбе о спасавању у случају снежних наноса	
5.	Доношење наређења да се изврши извијање угроженог подручја	Повереници и заменици повереника цивилне заштите; Јединице цивилне заштите	Одмах по добијању наредбе од Команданта штаба за ВС	



План заштите и спасавања општине Мали Зворник

Ред. број	ЗАДАТАК	САРАЂУЈЕ	РОК ИЗВРШЕЊА	ПРИМЕДБА
1	2	3	4	5
		опште намене; Становници насеља		
6.	Доношење наредбе да се изврши прикупљање података са терена о угроженимштићеним вредностима	СОТ за снежне мећаве; Повереници и заменици повереника цивилне заштите; Јединице цивилне заштите опште намене	Одмах по доласку на угрожено подручје	
7.	Доношење наредбе да се доставе прелиминарни извештаји о угроженом подручју са подацима о броју угрожених домаћинства, људи, стоке и материјалних добара		По утврђивању података	
8.	Утврђивање потреба у радним машинама, алату и људству за извршавање задатака заштите и спасавања становништва и достављање потреба Штабу за ванредне ситуације	Повереници и заменици повереника цивилне заштите; Председници МЗ и шефови МК	По завршеној анализи ситуације на терену	
9.	Доношење наређења да се ангажују капацитети субјеката за заштиту и спасавање од снежних мећава	Субјекти од посебног значаја за заштиту и спасавање од снежних мећава	Након утврђивања потребних капацитета	
10.	Доношење наређења да се спроведе евакуација становништва и стоке са угроженог подручја	Повереници и заменици повереника ЦЗ; Субјекти за заштиту и спасавање од снежних мећава СОТ за евакуацију; Јединице цивилне заштите опште намене	Одмах по утврђивању приоритета у евакуацији	План евакуације



План заштите и спасавања општине Мали Зворник

Ред. број	ЗАДАТАК	САРАЂУЈЕ	РОК ИЗВРШЕЊА	ПРИМЕДБА
1	2	3	4	5
11.	Организација пружања прве и медицинске помоћи евакуисанима	Здравствене установе; Црвени Крст; СОТ за прву и медицинску помоћ	Одмах по завршеној евакуацији	План прве и медицинске помоћи
12.	Организација збрињавања евакуисаног становништва и животиња	СОТ за збрињавање; Повереници и заменици повереника ЦЗ	Одмах након спроведене евакуације	План збрињавања
13.	Обезбеђење снабдевања одесеченог становништва намирницама и другим артиклима, водом и електричном енергијом	Општинска управа; Црвени крст Мали Зворник; Субјекти од посебног значаја за заштиту и спасавање од снежних мећава	Све време док траје опасност и док се не нормализују услови живота и рада на захваћеном подручју	
14.	Омогућавање несметаног функционисања здравства, јавног превоза, телекомуникација и др.	Општинска управа; Субјекти од посебног значаја за заштиту и спасавање од снежних мећава		
15.	Доношење одлуке о укидању мера заштите и спасавања у случају снежних мећава	Чланови Општинског штаба за ванредне ситуације	Након престанка опасности	
16.	Процена насталих штета и утврђивање мера за њихово отклањање и рехабилитација животног простора	Штаб за ванредне ситуације општине Мали Зворник; Комисија за процену штете	Одмах након санације свих насталих последица и успостављања нормалних услова за живот и рад становништва	



План заштите и спасавања општине Мали Зворник

Прилог 49: ПОДСЕТНИК ЗА РАД РУКОВОДИЛАЦА СТРУЧНО-ОПЕРАТИВНИХ ТИМОВА ОБ-4

Ред. број	Задатак	Сарађује	Рок извршења	Примедба
1	2	3	4	5
1.	Пријем информације о опасности	Чланови СОТ-а; Повереници и заменици повереника цивилне заштите	Одмах након настанка опасности	
2.	Извиђање угроженог подручја	Чланови СОТ-а; Повереници и заменици повереника цивилне заштите	Одмах по добијању наредбе од Команданта штаба за ВС	
3.	Прикупљање података са терена о угроженом становништву, стамбеним објектима, објектима инфраструктуре материјалним добрима, стоци	Чланови СОТ; Повереници и заменици повереника цивилне заштите; Становници насеља	Одмах по стицању на угрожено подручје	
4.	Пријем и обрада пристиглих информација; детаљна анализа информација добијених са терена	Чланови СОТ-а; Повереници и заменици повереника цивилне заштите;	Одмах након добијених информација са терена (извештаја)	
5.	Достављање прелиминарних извештаја о угроженом подручју са подацима о броју угрожених домаћинства, људи, стоке и материјалних добара	Чланови СОТ-а; Повереници и заменици повереника цивилне заштите; Председници МЗ и шефови МК	По утврђивању података	
6.	Процена стања и утврђивање приоритета	Чланови СОТ-а	По утврђивању података	



План заштите и спасавања општине Мали Зворник

Ред. број	Задатак	Сарађује	Рок извршења	Примедба
1	2	3	4	5
7.	Обавештавање грађана преко средстава јавног информисања, односно преко повереника и екипа Црвеног крста, о Наредби општинског штаба за ванредне ситуације за спасавање угрожених	Средства јавног информисања; Овлашћено лице за давање саопштења за медије и информисање јавности	Одмах након доношења Наредбе о спасавању угрожених	
8.	Спровођење евакуације становништва и стоке са угроженог подручја	Чланови СОТ-а за евакуацију; Повереници и заменици повереника цивилне заштите;	Одмах након проглашења ванредне ситуације и утврђивања потребе за евакуацијом	
9.	Организација збрињавања	Чланови СОТ-а за збрињавање; Повереници и заменици повереника цивилне заштите	Одмах по доношењу наредбе за евакуацију	План збрињавања
10.	Организација прве и медицинске помоћи	Чланови СОТ-а за прву и медицинску помоћ; Здравствене установе	Одмах по завршеној евакуацији	План прве и медицинске помоћи
11.	Организовање асанације погођеног подручја	Чланови СОТ-а за асанацију; Повереници и заменици повереника цивилне заштите	Након што је опасност прошла	План асанације
12.	Организовање склањања	Чланови СОТ-а за склањање; Повереници и заменици повереника цивилне заштите	Одмах по завршеној евакуацији	План склањања
13.	Састављање евиденције о броју настрадалих, угрожених и спасених	Чланови СОТ-а за заштиту и спасавање од екстремних снежних падавина;	Најкасније сат времена након доношења Наредбе о	



План заштите и спасавања општине Мали Зворник

Ред. број	Задатак	Сарађује	Рок извршења	Примедба
1	2	3	4	5
	људи на територији захваћеној опасношћу	Повереници и заменици повереника ЦЗ	спасавању у случају снежних наноса	

Прилог 50: ПОДСЕТНИК ЗА РАД ПОВЕРЕНИКА ЦИВИЛНЕ ЗАШТИТЕ

ОБ-4

Ред. број	Задатак	Сарађује	Рок извршења	Примедба
1	2	3	4	5
1.	Пријем информације о опасности	Заменици повереника ЦЗ; Чланови СОТ-а за заштиту и спасавање од екстремних снежних падавина	Одмах након настанка опасности	
2.	Извиђање угроженог подручја	Заменици повереника ЦЗ; Чланови СОТ-а за заштиту и спасавање од екстремних снежних падавина; Становници насеља	Одмах по добијању наредбе од Команданта штаба за ВС	
3.	Прикупљање података са терена о угроженом становништву, стамбеним објектима, објектима инфраструктуре материјалним добрима, стоци	Заменици повереника ЦЗ; Чланови СОТ-а за заштиту и спасавање од екстремних снежних падавина; Становници насеља	Одмах по стицању на угрожено подручје	
4.	Достављање прелиминарних извештаја о угроженом подручју са подацима о броју угрожених	Чланови СОТ-а за заштиту и спасавање од екстремних снежних падавина	По утврђивању података	



План заштите и спасавања општине Мали Зворник

	домаћинстава, људи, стоке и материјалних добара			
5.	Обавештавање становништва о Наредби општинског штаба за ванредне ситуације за спасавање угрожених	Заменици повереника ЦЗ; Чланови СОТ-а за заштиту и спасавање од екстремних снежних падавина	Одмах након доношења Наредбе о спасавању угрожених	
6.	Спровођење евакуације становништва и стоке са угроженог подручја	Чланови СОТ за евакуацију; Заменици повереника ЦЗ	Одмах након проглашења ванредне ситуације и утврђивања потребе за евакуацијом	
7.	Састављање евиденције о броју настрадалих, угрожених и спасених људи на територији захваћеној опасношћу	Чланови СОТ-а за заштиту и спасавање од екстремних снежних падавина; Заменици повереника ЦЗ	Након што је опасност прошла	



Прилог 51: ПРЕГЛЕД МЕРА И АКТИВНОСТИ У ЗАШТИТИ И СПАСАВАЊУ ОД ЕКСТРЕМНИХ СНЕЖНИХ ПАДАВИНА

ОБ-5

Ред. број	МЕРА/АКТИВНОСТ	НОСИЛАЦ	ОПЕРАТИВНИ ПОСТУПАК ЗА СПРОВОЂЕЊЕ МЕРА И АКТИВНОСТИ	ИЗВРШИЛАЦ	Напомена (прилог– план)
1	2	3	4	5	6
1.	Праћење реализације основних планова и програма деловања редовних служби у случају снежних мећава, наноса, поледице, хладног таласа	Општински штаб за ванредне ситуације	Пријем редовних и ванредних извештаја од редовних служби и СОТ-а за заштиту и спасавање од екстремних снежних падавина	СОТ за заштиту и спасавање од екстремних снежних падавина	
2.	Добијање раног упозорења и најаве од Националног центра 112 и прослеђивање истих ситуационом центру	Оперативни центар 112	Обавештавање становништва и најава ванредних и опасних појава	СОТ за заштиту и спасавање од екстремних снежних падавина	Оперативни центар 112 у изузетним случајевима може директно преносити информације Председнику општине
			Анализа, обрада и достављање прикупљених података надлежним органима		
3.	Употреба снага - капацитета заштите и спасавања локалног нивоа	Општински штаб за ванредне ситуације	Ангажовање јединица цивилне заштите опште намене	Надлежна служба јединице локалне самоуправе	Ангажовање јединица цивилне заштите опште намене; Ангажовање субјеката од посебног значаја
			Ангажовање субјеката од посебног значаја	Субјекти од посебног значаја	
4.	Процена ситуације и упућивање захтева Окружном штабу за ВС о потреби ангажовања	Општински штаб за ванредне ситуације	Ангажовање професионалних ватрогасно-спасилачких јединица	Команда ВСЈ	
			Ангажовање специјализованих јединица ЦЗ	Општински штаб за ВС	



План заштите и спасавања општине Мали Зворник

ОБ-5

Ред. број	МЕРА/АКТИВНОСТ	НОСИЛАЦ	ОПЕРАТИВНИ ПОСТУПАК ЗА СПРОВОЂЕЊЕ МЕРА И АКТИВНОСТИ	ИЗВРШИЛАЦ	Напомена (прилог– план)
1	2	3	4	5	6
	оперативних снага ЗиС са виших нивоа као и потребе ангажовања Војске и МУП		Ангажовање јединица МУП-а	Полицијска станица	
			По потреби ангажовање јединица ВС – употреба хеликоптера, инжињеријских машина и моторних возила ВС	Министарство унутрашњих послова	
5.	Спровођење мера и задатака ЦЗ	Општински штаб за ванредне ситуације	Евакуација становништва	СОТ за евакуацију	
			Збрињавање угроженог и настрадалог становништва	СОТ за збрињавање угроженог и настрадалог становништва	
			Прва и медицинска помоћ	СОТ за прву и медицинску помоћ	
				Екипе Црвеног Крста	
			Очување добара битних за опстанак	СОТ за очување добара битних за опстанак	
			Спровођење асанације терена	СОТ за асанацију терена	
6.	Ублажавање и отклањање последица	Општински штаб за ванредне ситуације	Нормализација живота и рада на угроженом подручју	Јединице ЛС; Овлашћена правна лица за ЗиС; Надлежна	
			Утврђивање и процена насталих штета		



План заштите и спасавања општине Мали Зворник

ОБ-5

Ред. број	МЕРА/АКТИВНОСТ	НОСИЛАЦ	ОПЕРАТИВНИ ПОСТУПАК ЗА СПРОВОЂЕЊЕ МЕРА И АКТИВНОСТИ	ИЗВРШИЛАЦ	Напомена (прилог– план)
1	2	3	4	5	6
			Организовање, прикупљање и расподела помоћи	министарства; Сектор за ВС	
7.	Обавештавање јавности	Општински штаб за ванредне ситуације	Припрема информација	Повереници и заменици повереника цивилне заштите	Списак повереника и заменика повереника;
			Пренос информација (о стању погођеног подручја, мерама које се предузимају)		
8.	Обавештење суседних општина и градова о насталој штети, као и мерама које су предузете	Општински штаб за ванредне ситуације	Свакодневно информисање суседних општина или градова за време ванредне ситуације о предузетим мерама, као и насталој штети. Уколико капацитети Општине нису довољни за решавање последица контактирати граничне општине или градове за помоћ	Повереници и заменици повереника цивилне заштите	
9.	Прикупљање информација о страдалима и причињеној штети	СОТ-а за заштиту и спасавање од екстремних снежних падавина	Састављање евиденције о броју настрадалих, угрожених и спасених људи, животиња и објеката на територији погођеном снежним наносима	Чланови СОТ-а за заштиту и спасавање од екстремних снежних падавина	СОТ за заштиту и спасавање од екстремних снежних падавина
				Повереници и заменици повереника ЦЗ	
10.		Управа општине	Након стабилизације ситуације са снегом Општина треба да састави		



План заштите и спасавања општине Мали Зворник

ОБ-5

Ред. број	МЕРА/АКТИВНОСТ	НОСИЛАЦ	ОПЕРАТИВНИ ПОСТУПАК ЗА СПРОВОЂЕЊЕ МЕРА И АКТИВНОСТИ	ИЗВРШИЛАЦ	Напомена (прилог– план)
1	2	3	4	5	6
	Састављање комисије за процену штете од снежних наноса		извештај о свим становницима који су претрпели штету	Повереници и заменици повереника ЦЗ	
			Извештај о броју угрожених и страдалих животиња		
			Извештај о причињеној штети на објектима и материјалним добрима		
			Извештај о штетама на биљним културама		



3.4.1 Извод из плана зимске службе

На подручју општине Мали Зворник снежне падавине током зиме су уобичајене и умереног су интензитета. Веће снежне падавине, са више снега (30 - 100 cm) уобичајене су само у пубним деловима Општине, у граничном планинском делу са општинама Љубовија, Крупањ и Лозница (венац- највише тачке планина Гучево, Борања и Јагодња). Овај део и када је завејан нема утицаја на живот у осталом већинском делу територије Општине (овим пределима не воде значајне комуникације битне за снабдевање, хитну помоћ, рад школа и сл.).

Ова елементарна непогода до сада је захватала територију Општине, и то:

- 1984. године захваћена је цела територија Општине Мали Зворник (велики снег и ниске температуре у трајању од 7 дана);
- 09.02. и 10.02.2012. године – проглашена ванредна ситуација на делу територије;
- Висок снег и ниске температуре само у планинском делу Општине у трајању од 10 дана.

Табела 3: План одржавања зимске службе на територији општине Мали Зворник („СТОБЕХ“

Редни број	Место/Локација	Ближе одредиште извршења услуга	Потребна механизација
1.	Мали Зворник	Град, главни правци (Брасина, Доња Борина, Доња Трешњица и Велика Река)	Камион са раоником
2.	Мали Зворник	Улице: Милоша Гајића, Предрага Ердељана, Војводе Бојовића, Кружни пу, Железничка и Вука Караџића	Скип; Утоваривач; Булдозер
3.	Мали Зворник	Церска (комплет), Равнајина депонија – Петковићи, Баскије (Босанско насеље), део Станковића, део Лединка	Скип
4.	Брасина	Горњи и Доњи Чолаковићи, Липе, Мишићи, Владићи, Арсеновићи, Јовановићи, Веселиновићи, Павловићи, Речани-Бојићи, Баре, Раднички пут, Јојићи, Секулићи, Гај, Јовићи, Петковићи, Марковићи, Секулићи према Клисару, Пантелића гробље-Ђукиновача	Трактор



5.	Доња Борина	Радић У. Слободана - Гучевски мост- Семеуновићи- Шљивик- Илићи-Којићи до Секулића, Спасеновићи- Новаковићи-до Илић Слободана-Илићи- Ристановићи до трафоа Гучево,Петровићи-Којићи- до главног пута	Трактор
6.	Доња Борина	Кикановићи, Којићи, Цветковићи, Митровићи, Илићи, Андрача-комплет, Максићи, Филиповићи, Ђокићи, Спасовница, пут ка Петровићима, пут ка Богдановић Чоки, Дунавац	Трактор
7.	Доња Борина	Од гробља на Спасовници до регионалног пута код амбуланте у Доњој Борини, насеље Дедиње (комплет), од Лепенице до тунела до магистралног пута, од Крстића пута до Јоциног гробља, остале релације на Лпеници.	Трактор
8.	Доња Борина	Пут за Петковиће, Пут за Стојановиће	Трактор
9.	Радаљ	Пут за Богићевиће, пут за Јовановиће, пут за Жарковиће-Нови Мост, Несторовиће докле може, Јовића река докле може, Мајдан-Равнаја, Радаљско језеро (раскршће), Мали Радаљ-Рогуља, Јездимировићи (чишћење у повратку).	Утоваривач
10.	Радаљ	Део пута за Јовића реку- Зељићи, Пут за Васиће, Пут за Цвијиће, Пут за Локиће, пут за Липово брдо (од Радаљске бање, Рајкова чесма према Костадиновићима и	Утоваривач



		Радићима), пут за Љескову раван (од језера до Васића воденице), пут за Јокиће, пут за Рогуљу и Луку Рогуљу.	
11.	Радаљ	Део Станковића, Ледињак, веза поред Млина Јовановић Радомира, пут за Мићиће и Ђокоће	Трактор
12.	Доња Трешњица	Пут за Петровиће, пут за Периће, пут за Гајиће и Катиће, пут за Зверовиће, Пајиће, Јовиће и Раупиће.	Утоваривач; Булдожер
13.	Сакар	Пут за Влашке Њиве, пут за Врачевиће, Дураковиће, пут за Стрмоглав, пут ка великој њиви	Скип; Трактор
14.	Цулине - Читлук	Пут Цулине-Горњи Читлук Горњи Амајић-Амајић, пут Вуковије (Бушница)-Цулине, Пут Цулине-центар и Цулине црква	Воловска запрега
15.	Велика Река	Пут за Вујковиће-Маријановиће, пут Маријановићи-Прогони, пут Вуковије-Прогони, пут за Игњатовиће	Трактор
16.	Велика Река	Пут за Вољевце према школи и цркви, пут од школе до Вујковића, пут за Човиће и пут за Ребељ	Трактор

3.4.2 Критичне деонице на путним и железничким саобраћајницама са становишта угрожености снежним наносима

Копнени саобраћај је угрожен мећавама, снежним наносима и поледицама на неколико начина. У првом реду, поледица која се ствара на путу отежава безбедно управљање возилом. Даље, услед јаке мећаве моторна возила могу бити завејана, а такође је повећана и опасност од судара због смањене видљивости. Висина покривача од само 5 cm је довољна да се поремети саобраћај тамо где снежне падавине нису уобичајене, а висина од 15 cm ремети саобраћај свуда. Проблеми у копненом саобраћају угрожавају снабдевање становништва храном и енергентима, што је посебно значајно за планинске области са слабо развијеном путном инфраструктуром и за области које могу бити тотално одсечене од гравитационог центра дневних миграција.



Путни правци који су највише угрожени у случају снежних мећава, наноса, поледица и хладног таласа на територији општине Мали Зворник су локални и општински путеви који воде до забачених села и махала у планинском делу општине.

Локације најчешће појаве снежних мећава, наноса и поледица на путевима на територији Општине су:

- Општински путеви у Месној заједници Брасина, Доња Борина, Доња Трешњица и Велика Река;
- Регионални пут Мали Зворник – Крупањ (Месна заједница Радаљ);
- Државни пут Лозница – Љубовија кроз Мали Зворник, поред реке Дрине и Зворничког језера (честа појава поледице и магле, због велике влаге у речној долини).

3.4.3 Разрада мера и поступака за збрињавање путника са завејаних саобраћајница

Након утврђивања броја људи који су остали заробљени у снежним наносима, општински штаб за ванредне ситуације преноси наредбу јединицама цивилне заштите опште намене, јединицама црвеног крста да пошаљу екипе у завејана подручја. Истовремено наређује јавном комуналном предузећу, као и осталим предузећима и правним лицима од значаја за заштиту и спасавање од снежних наноса да упуте механизацију у снегом захваћена подручја као испомоћ претходно послатим снагама заштите и спасавања. Штаб такође обавештава ПС Мали Зворник о тренутној ситуацији на основу које њени припадници предузимају оперативне поступке попут обезбеђења саобраћајница и регулације саобраћаја. Након доласка јединица на завејано подручје пружа се прва и медицинска помоћ најугроженијим категоријама становника, врши се откопавање и извлачење завејаних возила, полицијске снаге обезбеђују угрожену саобраћајницу и ограничавају кретање моторних возила како би путни правац био слободан за евакуацију угрожених. По обављеној тријажи, путници се транспортују до најближе здравствене установе на додатне прегледе и евентуалну хоспитализацију.

3.4.4

Преглед подручја која могу бити „одсечена“ услед снежних наноса, са подацима о броју угрожених становника

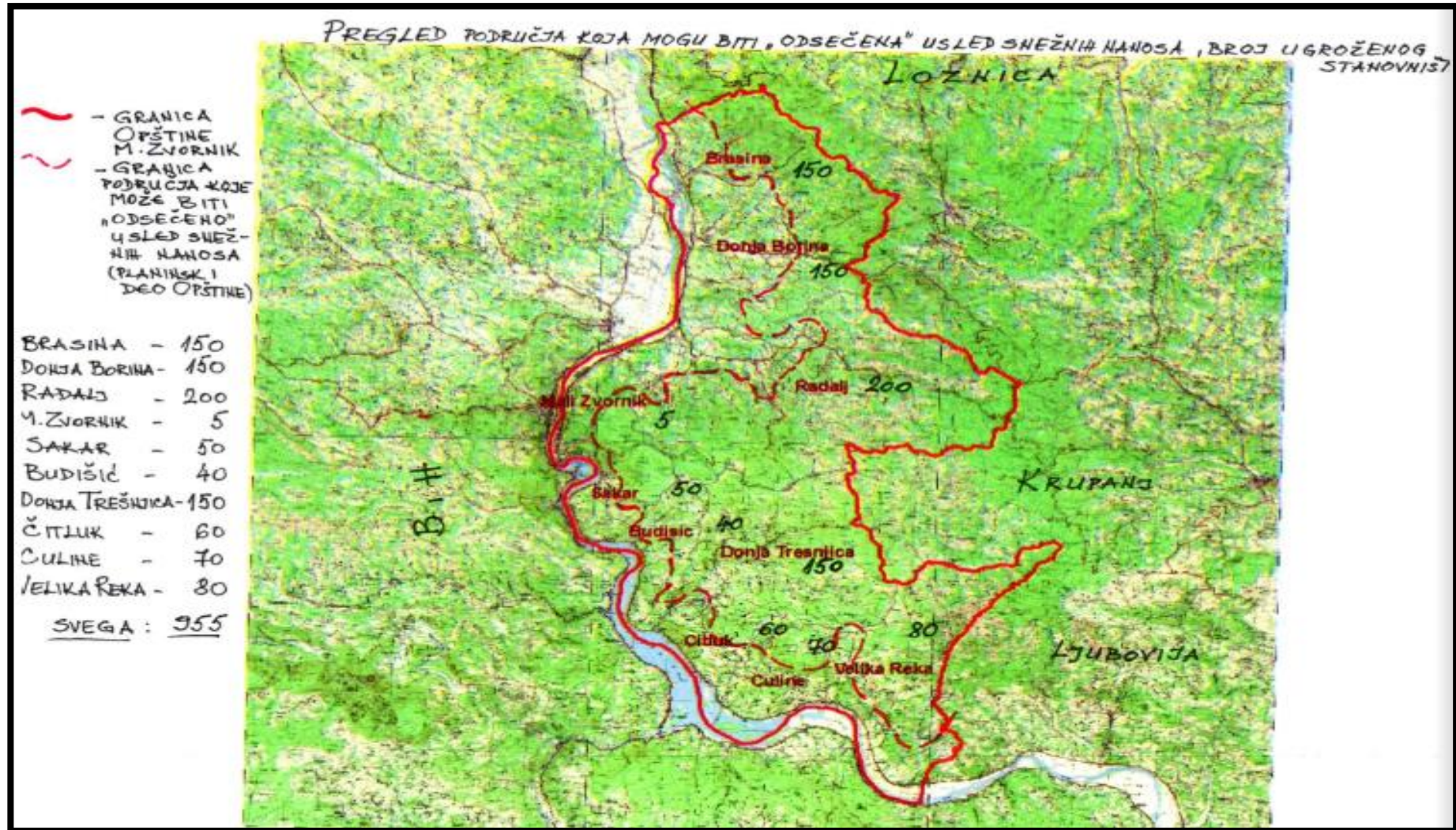



4 Мере цивилне заштите

Ред. број	МЕРЕ ЦИВИЛНЕ ЗАШТИТЕ	ПРИЛОГ ПРИМЕДБА
1	2	3
1.	Узбуњивање	
2.	Евакуација	
3.	Збрињавање угрожених и настрадалих	
4.	Прва и медицинска помоћ	
5.	Асанација терена	
6.	Склањање	



4.1 Узбуњивање

Узбуњивање је обавештавање становништва о наступајућој или насталој опасности ради хитног поступања у циљу заштите живота и здравља. Узбуњивање се врши путем система за јавно узбуњивање.

Ред. број	УЗБУЊИВАЊЕ	ПРИЛОГ ПРИМЕДБА
1	2	3
1.	Организација узбуњивања и обавештавања	
2.	Преглед локација сирена и спојних путева - Образац ССП	
3.	Шема распореда сирена на карти са акустичком покривеношћу територије	
4.	Списак помоћних средстава за узбуњивање изван чујности сирена - Образац ПСУ	
5.	Преглед припадника специјализоване јединице цивилне заштите за узбуњивање	
6.	Знаци за узбуњивање	

4.1.1 Организација узбуњивања и обавештавања

Систем јавног узбуњивања се састоји од одговарајућих акустичких извора (сирена), уређаја за предају и пријем сигнала за даљинско управљање сиренама, преносних путева и остале опреме и специјализоване јединице цивилне заштите за узбуњивање.

Сирене за узбуњивање се користе за давање звучног сигнала опасности за упозорење становништва на непосредну опасност. За потребе узбуњивања становништва користе се сирене које се налазе на територији општине Мали Зворник. Сва обавештења се дају преко радио-дифузних и телевизијских станица са националним, регионалним и локалним фреквенцијама. На местима која нису покривена звучним сигнаlima сирена, врши се узбуњивање помоћним средствима за узбуњивање (црквена звона, мегафони, школска звона, озвучена возила у покрету и др.), као и уз помоћ специјализованих јединица цивилне заштите за узбуњивање.

Знаци за узбуњивање су јединствени за целу територију Републике Србије и са њима се становништво мора благовремено упознати. Знаци за узбуњивање становништва су:

- „Општа јавна мобилизација“;
- „Ваздушна опасност“ - опасност од напада из ваздуха;
- „Радиолошко-хемијско-биолошка опасност“ - опасност од РХБ-средстава;
- „Пожарна опасност“ - опасност од пожара;
- „Опасност од елементарних непогода“ - опасност од елементарних и других несрећа (поплаве, лавине, клизишта земљишта, несреће у рудницима и производним погонима, саобраћајне несреће већих размера и др.);



- „Престанак опасности“ - престанак најављене опасности.

Радио-дифузне и телевизијске станице са националним, регионалним и локалним фреквенцијама дужне су да, на захтев оперативног центра 112, одмах прекину емитовање програма, ради преношења одговарајућих обавештења од интереса за заштиту и спасавање. Оператери мобилне телефоније дужни су да на захтев оперативног центра 112 обезбеде бесплатно преношење обавештења од интереса за заштиту и спасавање телефонским претплатницима. Оператери фиксних и мобилних телефонија дужни су да редовно достављају Служби 112 ажуриране базе података о корисницима претплатничких телефонских бројева фиксних и мобилних телефонија на територији Републике Србије. Правна лица која се баве мобилним телекомуникацијама дужна су да за потребе надлежне службе и оперативног центра 112, у циљу заштите и спасавања, обезбеде бесплатну услугу лоцирања места позиваоца (долазног позива).

Становништву се приликом обавештавања и упозоравања о наступајућој опасности дају упутства о предузимању мера личне и колективне заштите. Сва обавештења се дају преко радио-дифузних и телевизијских станица са националним, регионалним и локалним фреквенцијама, разгласних уређаја, плаката, огласа у органима, привредним друштвима и др. правним лицима, а у неким случајевима преко одговарајућих уговорених сигнала.

Системом јавног узбињивања управља МУП Србије.



План заштите и спасавања општине Мали Зворник

4.1.2 Преглед локација сирена и спојних путева

Прилог 52: ПРЕГЛЕД ЛОКАЦИЈА СИРЕНА И СПОЈНИХ ПУТЕВА

ССП

Ред. број	Град/ Општина	Евиденциони број сирене	Локација сирене (адреса, место, објекат)	Врста сирене	Начин активирања (даљински/ ручно)	Спојни пут (број вода/ радио- веза)	Исправност (ДА/НЕ)			НАПОМЕНА
							сирене	уређаја за ДАС у ОПЦ	спојног пута	
1	2	3	4	5	6	7	8	9	10	11
1.	Општина Мали Зворник	/	Зграда Општинске управе Мали Зворник, Краља Петра I 38	Електрична ТЕГРАД 80	Ручно	/	Да	/	/	/
2.	„Дринско- Лимске“ ХЕ, ХЕ „Зворник“	/	Краља Петра I 40, Мали Зворник	/	/	/	/	/	/	/



План заштите и спасавања општине Мали Зворник

4.1.3 Шема распореда сирена на карти са акустичном покривеношћу територије

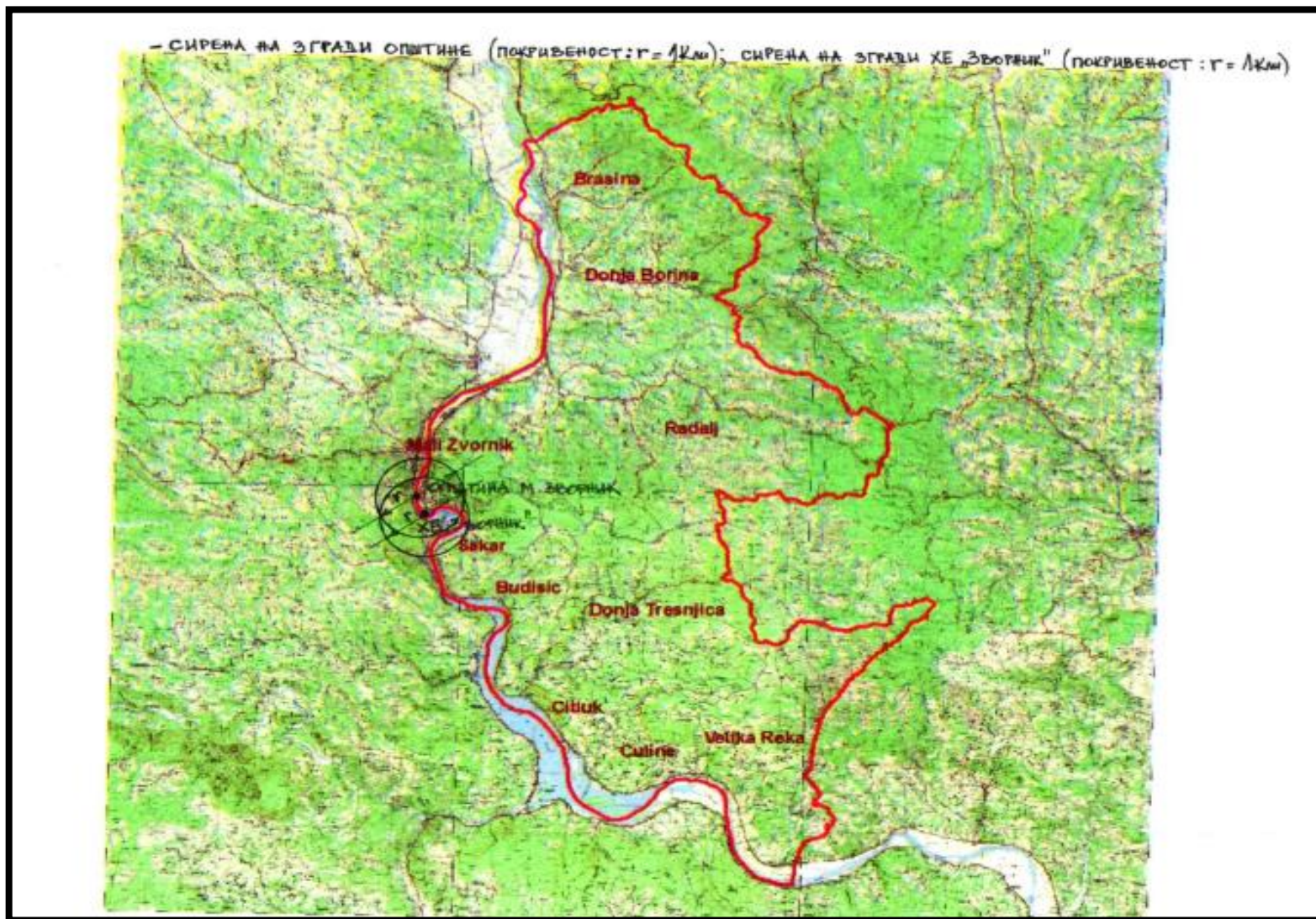



План заштите и спасавања општине Мали Зворник

4.1.4 Списак помоћних средстава за узбуњивање изван чујности сирена

Прилог 53: СПИСАК ПОМОЋНИХ СРЕДСТАВА ЗА УЗБУЊИВАЊЕ ИЗВАН ЧУЈНОСТИ СИРЕНА

ПСУ

Р.бр.	Град/Општина	Врста сирене (ручна, мобилна и др.)	Територија коју сирена покрива	НАПОМЕНА
1	2	3	4	5
1.				
2.				

Напомена: Општина Мали Зворник не располаже помоћним средствима за узбуњивање изван чујности сирена.

4.1.5 Преглед припадника специјализоване јединице цивилне заштите за узбуњивање

Прилог 54: ПРЕГЛЕД ПРИПАДНИКА СПЕЦИЈАЛИЗОВАНЕ ЈЕДИНИЦЕ ЦИВИЛНЕ ЗАШТИТЕ ЗА УЗБУЊИВАЊЕ

Ред. број	ПРЕЗИМЕ И ИМЕ	ДУЖНОСТ У ЈЕДИНИЦИ	СТРУЧНА СПРЕМА, ЗАНИМАЊЕ	ЗНАЊА И ВЕШТИНЕ БИТНИ ЗА ЗАШТИТУ И СПАСАВАЊЕ (ЗА ДУЖНОСТ)	РАДНО МЕСТО И АДРЕСА	АДРЕСА СТАНОВАЊА	ТЕЛЕФОН			E-mail
							НА ПОСЛУ	У СТАНУ	МОБИЛНИ	
1	2	3	4	5	6	7	8	9	10	11
1.										
2.										
3.										
4.										

Напомена: На територији општине Мали Зворник није образована специјализована јединица цивилне заштите за узбуњивање.



4.1.6 Знаци за узбуњивање

ЗВУЧНИ СИГНАЛИ ЗА УЗБУНУ

ЗНАЦИ ЗА УЗБУНУ ПРЕНОСЕ СЕ ПУТЕМ СИГНАЛА КОЈИ ЕМИТУЈУ СИРЕНЕ ЗВУЧНИМ СИГНАЛИМА НА СЛЕДЕЋИ НАЧИН

	ОПШТА ЈАВНА МОБИЛИЗАЦИЈА 3 мин. ЕМИТУЈЕ СЕ ЗАВИЈАЈУЋИМ ТОНОМ СА ПАУЗАМА	
	ВАЗДУШНА ОПАСНОСТ 60 сек. ЕМИТУЈЕ СЕ НЕПРЕКИДНИМ ЗАВИЈАЈУЋИМ ТОНОМ	
	РАДИОЛОШКО-ХЕМИЈСКО-БИОЛОШКА ОПАСНОСТ 90 сек. ЕМИТУЈЕ СЕ ЗАВИЈАЈУЋИМ ТОНОМ СА ПАУЗАМА	
	ПОЖАРНА ОПАСНОСТ 90 сек. ЕМИТУЈЕ СЕ ЈЕДНОЛИЧНИМ ТОНОМ СА ПАУЗАМА	
	ОПАСНОСТ ОД ЕЛЕМЕНТАРНИХ НЕПОГОДА 90 сек. ЕМИТУЈЕ СЕ КОМБИНАЦИЈОМ ЈЕДНОЛИЧНОГ И ЗАВИЈАЈУЋЕГ ТОНА	
	ПРЕСТАНАК ОПАСНОСТИ 60 сек. ЕМИТУЈЕ СЕ ЈЕДНОЛИЧНИМ ТОНОМ	

ПОЛИЦИЈСКА УПРАВА - 192
ВАТРОГАСЦИ - 193
ХИТНА ПОМОЋ - 194
ЦЕНТАР ЗА ОБАВЕШТАВАЊЕ - 1985



4.2 Евакуација

Евакуација је планско и организовано померање људи, животиња и материјалних добара са угрожених на неугрожена подручја. У зависности од степена опасности и могућих последица, евакуација може бити делимична или потпуна. Наредбу о обиму евакуације и категоријама становништва унутар подручја јединице локалне самоуправе које се евакуише доноси надлежни штаб за ванредне ситуације, а лица са подручја за које је наређена евакуација обавезна су да поступају у складу са наредбом о евакуацији.

У организацији и спровођењу евакуације ангажују се власници средстава за превоз и транспорт, јединице цивилне заштите, повереници цивилне заштите, Црвени крст, волонтери, хуманитарне и друге организације.

Ред. број	ЕВАКУАЦИЈА	ПРИЛОГ ПРИМЕДБА
1	2	3
1.	Шематски приказ субјеката који се ангажују у спровођењу евакуације – Шема 10	
2.	Преглед субјеката и снага заштите и спасавања који се ангажују у случају евакуације – Образац ОБ-1	
3.	Преглед капацитета субјеката и снага заштите и спасавања који се ангажују у случају евакуације – Образац ОБ-2	
4.	Преглед чланова стручно – оперативног тима за евакуацију – Образац ОБ-3	
5.	Подсетник за рад чланова штаба за ванредне ситуације и руководиоца стручно-оперативног тима, одговорних лица – Образац ОБ-4	
7.	Преглед мера и активности учесника у заштити и спасавању у спровођењу евакуације – Образац ОБ-5	
8.	Преглед становништва које се евакуише (по приоритетима) – Образац Ев-1	
9.	Преглед праваца евакуације – Образац Ев-2	
10.	Преглед места прикупљања и прихвата евакуисаних лица – Прилог 55	
11.	Преглед саобраћајних средстава по врсти и капацитету и ко их обезбеђује – Прилог 56	
12.	Организација здравственог обезбеђења током евакуације – Прилог 57	
13.	Преглед сточног фонда који се евакуише и збрињава – Образац Ев-3	



План заштите и спасавања општине Мали Зворник

14.	Организација ветеринарске евакуације са прегледом фарми животиња	
15.	Преглед превозника који имају превозна средства за евакуацију животиња – Прилог 68	
16.	Начин обавештавања угроженог становништва о чињеницама битним за организацију и спровођење евакуације	
17.	Организација превоза до места прикупљања, по приоритетима за евакуацију	
19.	Организација евакуације сточног фонда	



Шема 10: ШЕМАТСКИ ПРИКАЗ СУБЈЕКТА КОЈИ СЕ АНГАЖУЈУ У ЗАШТИТИ И СПАСАВАЊУ ЗА СПРОВОЂЕЊЕ ЕВАКУАЦИЈЕ

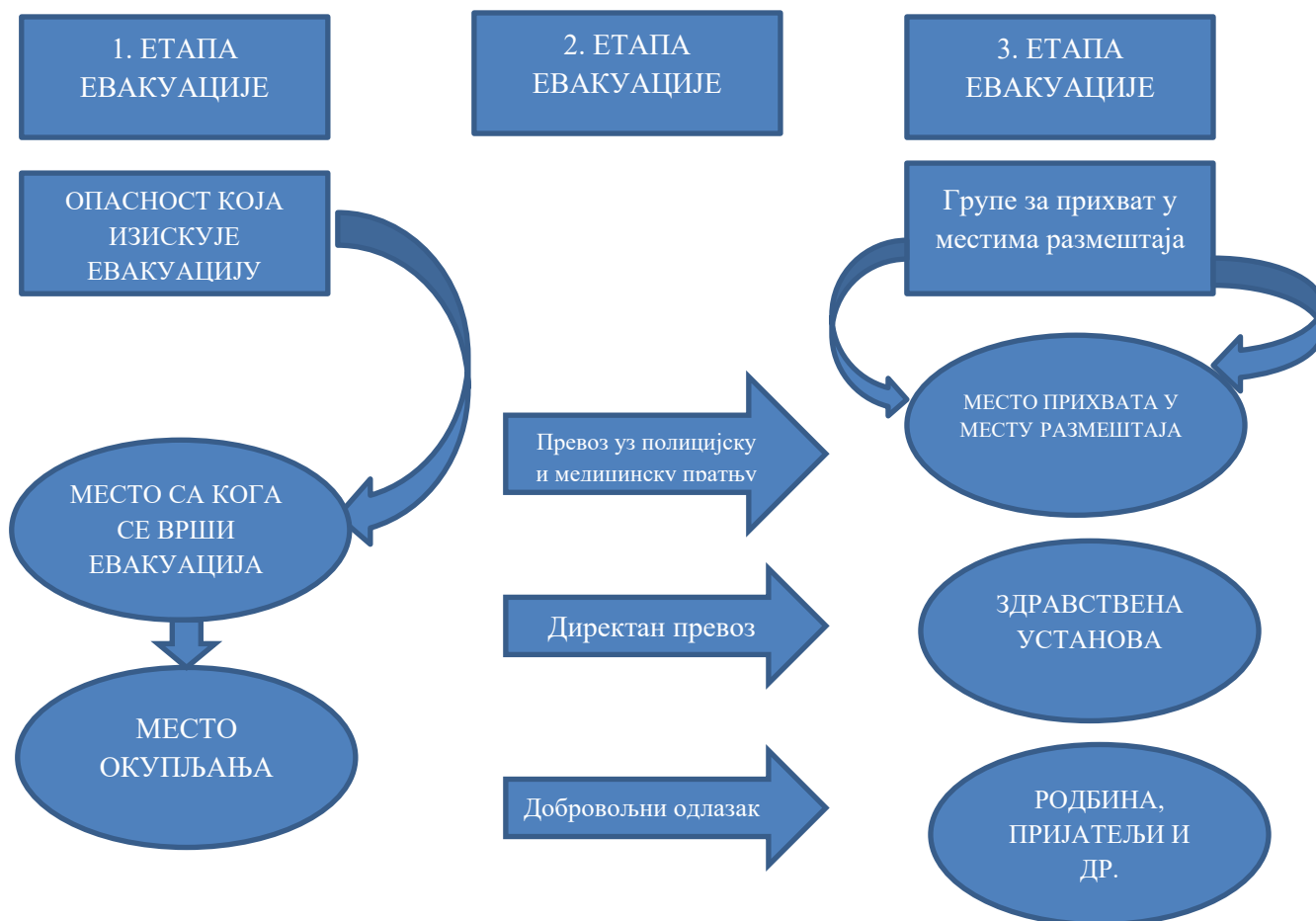



План заштите и спасавања општине Мали Зворник

Прилог 55: ПРЕГЛЕД СУБЈЕКТА И СНАГА ЗА ЗАШТИТУ И СПАСАВАЊЕ КОЈИ СЕ АНГАЖУЈУ У СЛУЧАЈУ ЕВАКУАЦИЈЕ

ОБ-1

Ред. број	НАЗИВ СУБЈЕКТА/ СНАГА ЗИС	АДРЕСА	РУКОВОДИЛАЦ СУБЈЕКТА/ ЗАМЕНИК РУКОВОДИОЦА	ТЕЛЕФОНИ ЗА КОНТАКТ		E-mail	Опасност/ мера у којој се ангажује	ЗАДАЦИ
				мобилни	централа-локал			
1	2	3	4	5	6	7	8	9
1.	Полицијска станица Мали Зворник	Дринска бб	Раденко Петровић	062/892-59-16	/	/	Евакуација	Обезбеђивање јавног реда и мира и контрола саобраћаја приликом евакуације.
								Регулисање кретања људи и возила.
								Омогућавање рада екипама ПМП и другим спасилачким службама.
								Одржавање стања безбедности.
2.	Ватрогасно-спасилачка јединица	Дринска, Мали Зворник	Славиша Ђирић	064/892-42-03	/	/	Евакуација	Гашење пожара.
								Спашавање поплавлених, завејаних, затрпаних у рушевинама.
								Асанација терена.
3.	Дом здравља Мали Зворник	Рибарска 18, Мали Зворник	Валентина Ристић	062/887-70-46	015/472-211	dzmalizvornik@mts.rs	Евакуација	Прва помоћ и здравствено збрињавање угрожених.



План заштите и спасавања општине Мали Зворник

ОБ-1

Ред. број	НАЗИВ СУБЈЕКТА/ СНАГА ЗИС	АДРЕСА	РУКОВОДИЛАЦ СУБЈЕКТА/ ЗАМЕНИК РУКОВОДИОЦА	ТЕЛЕФОНИ ЗА КОНТАКТ		E-mail	Опасност/ мера у којој се ангажује	ЗАДАЦИ
				мобилни	централа-локал			
1	2	3	4	5	6	7	8	9
								Остваривање примарне заштите. Епидемиолошке мере. Одговоран за целу територију Општине.
4.	Ветеринарска амбуланта „МАЈА-ВЕТ“	Светосавска 110, Мали Зворник	Маријана Јовић	064/222-30-48	/	/	Евакуација	Асанација терена. Скупљање, транспорт и закопавање уинутих животиња. Епидемиолошке мере за животиње.
5.	Црвени крст Мали Зворник	Рибарска 20, Мали Зворник	Драган Николић	063/804-09-20	015/471-281	/	Евакуација	Пружање прве помоћи. Помоћ при евакуацији настрадалих. Помоћ при збрињавању настрадалих. Обезбеђивање хране и пића за настрадале. Други видови хуманитарне помоћи.
6.	Центар за Социјални рад Мали Зворник	Краља Петра I 18, Мали Зворник	Биљана Којић	069-505-44-14	015-471-693	csr@minrzs.gov.rs	Евакуација	Пружање социјалне помоћи и збрињавање настрадалих.



План заштите и спасавања општине Мали Зворник

ОБ-1

Ред. број	НАЗИВ СУБЈЕКТА/ СНАГА ЗИС	АДРЕСА	РУКОВОДИЛАЦ СУБЈЕКТА/ ЗАМЕНИК РУКОВОДИОЦА	ТЕЛЕФОНИ ЗА КОНТАКТ		E-mail	Опасност/ мера у којој се ангажује	ЗАДАЦИ
				мобилни	центра-ла-локал			
1	2	3	4	5	6	7	8	9
7.	ЈКП „Дрина“	Рибарска 12, Мали Зворник	Драган Чикарић	064/804-64-57	015-471-577	dragan.cikaric@jkpdrina.rs	Евакуација	Одржавање водоводне мреже у исправном стању. Допремање цистерни са пијаћом и техничком водом у местима угроженим недостатком истих.
8.	„Телеком“ АТЦ Мали Зворник	Краља Петра I, Мали Зворник	Драган Деспотовић	064/651-13-63	015-472-300	/	Евакуација	Успостављање служби од посебног интереса; Обезбеђивање функционисања свих врста веза (АТЦ) у сложеним условима
9.	Јединица цивилне заштите опште намене	Краља Петра I 138, Мали Зворник	/	/	015/471-300	opstinamalizvornik@gmail.com	Евакуација	Сви задаци у оквиру оспособљености и намене
10.	Саобраћајно предузеће „Ластра“ Лазаревац – пословница Мали Зворник	Мали Зворник	Пантелија Васић; Марко Божоћ	069/126-60-52	015/661-882;	mali.zvornik@lastra.rs	Евакуација	Превоз угроженог становништва на безбедна места



План заштите и спасавања општине Мали Зворник

ОБ-1

Ред. број	НАЗИВ СУБЈЕКТА/ СНАГА ЗИС	АДРЕСА	РУКОВОДИЛАЦ СУБЈЕКТА/ ЗАМЕНИК РУКОВОДИОЦА	ТЕЛЕФОНИ ЗА КОНТАКТ		E-mail	Опасност/ мера у којој се ангажује	ЗАДАЦИ
				мобилни	централа-локал			
1	2	3	4	5	6	7	8	9
11.	Бензинска пумпа Нис Петрол	Мали Зворник	Зоран Петровић	/	015-471-918	/	Евакуација	Обезбеђење довољне количине погонског горива, за потребе аутомобила, доставних возила, аутобуса и грађевинских машина ангажованих по мерама цивилне заштите
12.	„Бачка-коп“ д.о.о. Мали Зворник	Краља Петра I бб, Мали Зворник	Миленко Јовановић	/	015/471-366	/	Евакуација	Превоз угроженог становништва
13.	„СКРОЗ“ д.о.о. Велика Река	Велика Река бб	Драган Савић	/	015-774-61-26	strana.savic@gmail.com	Евакуација	Санбдевање становништва основним животним намерницама
14.	„Стобекс“ Лозница-каменолом Доња Трешњица	Кнеза Милоша 15, Лозница	Добривоје Стојнић	/	015/879-400	tehn.sluzbs1@stobex.co.rs	Евакуација	Рашчишћавање рушевина.
15.	„DMN-TRADE“	Бука Караџића 63, Мали Зворник	Драган Михаиловић	065/472-22-22	/	agjankovic@gmail.com	Евакуација	Рашчишћавање рушевина.



План заштите и спасавања општине Мали Зворник

Прилог 56: ПРЕГЛЕД КАПАЦИТЕТА СУБЈЕКТА И СНАГА ЗАШТИТЕ И СПАСАВАЊА КОЈИ СЕ АНГАЖУЈУ У СЛУЧАЈУ ЕВАКУАЦИЈЕ

ОБ-2

Редни број	СУБЈЕКТИ И СНАГЕ ЗАШТИТЕ И СПАСАВАЊА	Број људи који се ангажују	Врста капацитета/ јединица мере			Врста материјално-техничких средстава / јединица мере																	
			Број припадника јединице	Број дневних obroка	Број лежаја	Број фомац. комплети	Скип	Камион	Ваљак	Трактор зглобар	Грејдер	Компег алага	Теренско возило	Комби са 8 места	Санитетска возила	Припадајућа ветеринарска средства	Булдожер	Багер	Утоваривач	Цистерна	Аутобус	Припадајућа медицинска средствв	
1	2	3	4	5	6	7	8	11	12	13	14	15	16	17	18	19	20	21	22	23	24	25	
1.	Јединица цивилне заштите опште намене	55	55	55		55									2								2
2.	Ватрогасно спасилачка јединица Мали Зворник	11	11	11	2	11						1									2		
3.	ЈКП „Дрина“ Мали Зворник	63	9	63		9	2	2					2								2		
4.	Дом здравља Мали Зворник	58	9	58		2							1		3								1
5.	Ветеринарска амбуланта „Маја -	2		2		1										1							



План заштите и спасавања општине Мали Зворник

Редни број	СУБЈЕКТИ И СНАГЕ ЗАШТИТЕ И СПАШАВАЊА	Број људи који се ангажују	Врста капацитета/ јединица мере			Врста материјално-техничких средстава / јединица мере																
			Број припадника јединице	Број дневних obroка	Број лежаја	Број фомац. комплети	Скип	Камион	Ваљак	Трактор зглобар	Грејдер	Компег алага	Теренско возило	Комби са 8 места	Санитетска возила	Припадајућа ветеринарска средства	Булдожер	Багер	Утоваривач	Цистерна	Аутобус	Припадајућа медицинска средств
1	2	3	4	5	6	7	8	11	12	13	14	15	16	17	18	19	20	21	22	23	24	25
	Вет“ Мали Зворник																					
6.	Општинска организација Црвеног крста	3		3									1									
7.	Полицијска станица Мали Зворник																					
8.	Центар за социјални рад Мали Зворник	6		6																		
9.	Саобраћајно предузеће „Ластра“ Лазаревац,	18		18																	9	



План заштите и спасавања општине Мали Зворник

Редни број	СУБЈЕКТИ И СНАГЕ ЗАШТИТЕ И СПАШАВАЊА	Број људи који се ангажују	Врста капацитета/ јединица мере			Врста материјално-техничких средстава / јединица мере																
			Број припадника јединице	Број дневних obroка	Број лежаја	Број фомац. комплети	Скип	Камион	Ваљак	Трактор зглобар	Грејдер	Компег алага	Теренско возило	Комби са 8 места	Санитетска возила	Припадајућа ветеринарска средства	Булдожер	Багер	Утоваривач	Цистерна	Аутобус	Припадајућа медицинска средств
1	2	3	4	5	6	7	8	11	12	13	14	15	16	17	18	19	20	21	22	23	24	25
	пословница Мали Зворник																					
10.	„Телеком“ АТЦ Мали Зворник	3			3								2									
11.	„НИС Петрол“ Мали Зворник	5		5																5		
12.	„DMN TRADE“ д.о.о. Мали Зворник	3		3			2	2														
13.	„Бачка-коп“ д.о.о. Мали Зворник	6		6													1	1	1			
14.	„СКРОЗ“ д.о.о. Мали Зворник	20		20				2					2									
15.	„Стобекс“ Лозница-	10		10			2				1						2	1	3			



План заштите и спасавања општине Мали Зворник

Редни број	СУБЈЕКТИ И СНАГЕ ЗАШТИТЕ И СПАСАВАЊА	Број људи који се ангажују	Врста капацитета/ јединица мере			Врста материјално-техничких средстава / јединица мере																
			Број припадника јединице	Број дневних obroka	Број лежаја	Број фомац. комплети	Скип	Камион	Ваљак	Трактор зглобар	Грејдер	Компег алага	Теренско возило	Комби са 8 места	Санитетска возила	Припадајућа ветеринарска средства	Булдожер	Багер	Утоваривач	Цистерна	Аутобус	Припадајућа медицинска средствств
1	2	3	4	5	6	7	8	11	12	13	14	15	16	17	18	19	20	21	22	23	24	25
	каменолом Доња Трешњица																					
С В Е Г А:		263	84	260	5	78	6	6	/	/	1	1	8	/	5	1	3	2	4	16	9	/



План заштите и спасавања општине Мали Зворник

Прилог 57: ПРЕГЛЕД СТРУЧНО – ОПЕРАТИВНОГ ТИМА ЗА ЕВАКУАЦИЈУ

ОБ-3

Ред. број	Назив стручно -оперативног тима	Име и презиме/ Дужност у тиму	Контакт телефони			Примедба
			мобилни	кућни	посао	
1	2	3	4	5	6	7
1.	СОТ ЗА ЕВАКУАЦИЈУ	Напомена: Преглед СОТ-а за евакуацију по МЗ се налази на страни 447 – Прилог 146.				

Прилог 58: ПОДСЕТНИК ЗА РАД ЧЛАНОВА ШТАБА ЗА ВАНРЕДНЕ СИТУАЦИЈЕ

ОБ-4

Ред. број	ЗАДАТАК	САРАЂУЈЕ	РОК ИЗВРШЕЊА	ПРИМЕДБА
1	2	3	4	5
1.	Доношење Наредбе о организовању и спровођењу евакуације угроженог становништва на погођеном подручју општине Мали Зворник	Командант Општинског штаба за ванредне ситуације	Одмах након добијања информације да ће настати или је већ настала опасност	
2.	Сагледавање последица и утврђивање могућности угроженог подручја за спровођење евакуације	Повереници и заменици повереника цивилне заштите; Стручно-оперативни тим за евакуацију	Одмах након доношења Наредбе о евакуацији	
3.	Активирање Стручно-оперативног тима за евакуацију	Запослени у Општинској управи	Одмах након доношења Наредбе о евакуацији	
4.	Активирање повереника и заменика повереника цивилне заштите	Запослени у Општинској управи	Одмах након доношења Наредбе о евакуацији	



План заштите и спасавања општине Мали Зворник

ОБ-4

Ред. број	ЗАДАТАК	САРАЂУЈЕ	РОК ИЗВРШЕЊА	ПРИМЕДБА
1	2	3	4	5
5.	Активирање екипа за прихват евакуисаних грађана на место сакупљања са којег се врши превозење до места прихвата	Запослени у Општинској управи	Одмах након доношења Наредбе о евакуацији	
6.	Активирање субјеката од посебног значаја за заштиту и спасавање и других субјеката који партиципирају у организацији и спровођењу евакуације чији задаци су: <ul style="list-style-type: none">– Превозење угроженог становништва;– Медицинско збрињавање на лицу места и током евакуације;– Обезбеђење хране, тражење несталих и сајање породица, прва помоћ и др;– Саобраћајно обезбеђење током евакуације;– Обезбеђење питке воде; Противпожарна заштита и др.	Стручно-оперативни тим за евакуацију; Општинска управа	Одмах након доношења Наредбе о евакуацији	
7.	Надгледати и координирати акције у сврху евакуације	Повереник и заменик повереника цивилне заштите; Стручно-оперативни тим за евакуацију	Одмах након доношења Наредбе о евакуацији/У току евакуације	
8.	Доношење закључка о спроведеној евакуацији	Стручно-оперативни тим за евакуацију; Повереници и заменици повереника цивилне заштите; Јединице ЦЗ опште намене	Након што су људи и животиње спроведени на безбедне локације	



План заштите и спасавања општине Мали Зворник

Прилог 59: ПОДСЕТНИК ЗА РАД РУКОВОДИОЦА СТРУЧНО-ОПЕРАТИВНОГ ТИМА ЗА ЕВАКУАЦИЈУ

ОБ-4

Ред. број	ЗАДАТАК	САРАЂУЈЕ	РОК ИЗВРШЕЊА	ПРИМЕДБА
1	2	3	4	5
1.	Пријем наређења Команданта Штаба за извођење евакуације	Чланови СОТ за евакуацију	Одмах по пристизању наређења	Пријем наређења Команданта Штаба за извођење евакуације
1.	Позивање и окупљање чланова СОТ за евакуацију	Повереници ЦЗ	Одмах	Позивање и окупљање чланова СОТ за евакуацију
2.	Израда и дистрибуција Упутства грађанима (на подручју где се очекује или је настала опасност, са којег се врши евакуација,) о понашању и поступцима приликом напуштања стамбених објеката и местима прикупљања са којег се врши евакуација. Упутство треба да садржи елементе који грађане усмеравају о начину напуштања стамбених објеката, о безбедном кретању и правцима кретања до места сакупљања или збрињавања, локација места сакупљања и шта је потребно понети са собом (лична документа, новац, здравствену документацију и др.)	Чланови СОТ; Повереници ЦЗ; Волонтери ЦЗ	Текст упутства ради се одмах након доношења Наредбе о евакуацији	
3.	Организација спровођења евакуације кроз спровођење следећих активности: обавештавање становништва о наређењу за евакуацију и свим битним чињеницама путем разгласа, или непосредним саопштавањем или путем средстава јавног информисања; предузимање мера да не дође до панике и страха;	Повереници и заменици повереника ЦЗ; Грађани	Одмах након доношења Наредбе о евакуацији	



План заштите и спасавања општине Мали Зворник

ОБ-4

Ред. број	ЗАДАТАК	САРАБУЈЕ	РОК ИЗВРШЕЊА	ПРИМЕДБА
1	2	3	4	5
	организовање помоћи при изласку повређенима тако да им помажу лица која нису повређена; контрола целог тока евакуације у складу са Прегледом мера и активности на спровођењу евакуације (од места прикупљања, преко активности евиденције и прихвата, па све до места збрињавања)			
4.	Извештавање Команданта Штаба о предузетим мерама	Лично	Периодично у току извршавања задатка	
5.	Обавештење суседних општина и градова о спровођењу евакуације	Средства јавног информисања; Чланови СОТ-а за евакуацију; Повереници ЦЗ	Одмах након доношења Наредбе о евакуацији	
6.	Стално праћење активности на спровођењу наређених задатака и контрола рада активираних повереника ЦЗ	Повереници ЦЗ	Сталан задатак за време трајања евакуације	
7.	Организација извршавања других задатака добијених од Команданта Штаба	Повереници ЦЗ; Грађани	Одмах након добијања задатка	



План заштите и спасавања општине Мали Зворник

Прилог 60: ПОДСЕТНИК ЗА РАД ПОВЕРЕНИКА ЦИВИЛНЕ ЗАШТИТЕ

ОБ-4

Ред. број	Задатак	Сарађује	Рок извршења	Примедба
1	2	3	4	5
1.	Организација прикупљања, евиденција пристиглих и упознавање са упутствима за евакуацију које је дао Штаб за ВС општине Мали Зворник	Чланови СОТ-а	Одмах након доношења Наредбе о евакуацији	
2.	Спровођење евакуације становништва и стоке са угроженог подручја до места прихвата; ангажовање око превоза евакуисаних	Чланови СОТ за евакуацију	Одмах након проглашења ванредне ситуације и утврђивања потребе за евакуацијом	
3.	Састављање евиденције о броју настрадалих, угрожених и спасених људи на територији захваћеној опасношћу	Чланови СОТ	Након што је опасност прошла	
4.	Достављање извештаја о свим предузетим мерама и активностима	Заменици повереника цивилне заштите	У току и након спроведене евакуације	



План заштите и спасавања општине Мали Зворник

Прилог 61: ПРЕГЛЕД МЕРА И АКТИВНОСТИ УЧЕСНИКА У ЗАШТИТИ И СПАСАВАЊУ У СПРОВОЂЕЊУ ЕВАКУАЦИЈЕ

ОБ-5

Ред. број	МЕРА/АКТИВНОСТ	НОСИЛАЦ	ОПЕРАТИВНИ ПОСТУПАК ЗА СПРОВОЂЕЊЕ МЕРА И АКТИВНОСТИ	ИЗВРШИЛАЦ	Напомена (прилог-план)
1	2	3	4	5	6
1.	Упућивање захтева свим носиоцима активности у заштити и спасавању становништва и материјалних добара на територији општине Мали Зворник да доставе хитан извештај о стању на терену	Општински штаб за ванредне ситуације	Припрема и достављање извештаја о броју порушених или угрожених стамбених објеката	Стручно-оперативни тимови; Општинска управа; Повереници и заменици повереника цивилне заштите; Црвени крст	
			Припрема и достављање извештаја о броју лица који су остали без крова над главом		
			Припрема и достављање извештаја о броју лица који су повређени и којима је потребно медицинско збрињавање		
			Припрема и достављање извештаја о подацима о броју и категорији лица које је потребно евакуисати		
2.	Анализирање прикупљених података са терена и вршење процене настале ситуације	Општински штаб за ванредне ситуације	Обрада достављених извештаја и разврставање података посебно о броју објеката, а посебно о броју и категорији угроженог становништва које треба евакуисати	Стручно-оперативни тим за евакуацију; Општинска управа	
			На основу прикупљених параметара сачињава се извештај који се доставља Општинском штабу ради сагледавања потребе за доношење Наредбе о евакуацији угроженог становништва		
3.	Доношење наредбе о евакуацији угроженог становништва из угроженог подручја и преношење наредбе	Општински штаб за ванредне ситуације	Израда текста наредбе са свим елементима који одређују рејон из којег се врши евакуација, обим евакуације, одговорна лица за праћење и координацију, локацију где се врши евакуација	Стручно-оперативни тим за евакуацију;	



План заштите и спасавања општине Мали Зворник

ОБ-5

Ред. број	МЕРА/АКТИВНОСТ	НОСИЛАЦ	ОПЕРАТИВНИ ПОСТУПАК ЗА СПРОВОЂЕЊЕ МЕРА И АКТИВНОСТИ	ИЗВРШИЛАЦ	Напомена (прилог-план)
1	2	3	4	5	6
			<p>Преношење наредбе одговорним органима, привредним друштвима и лицима задужених за извршење евакуације може се извршити путем курира, повереника цивилне заштите, средстава јавног информисања или центра за обавештавање уз помоћ знака за узбуђивање</p> <p>Извештавање о преношењу наредбе и проблемима у раду.</p>	<p>Стручна служба која ради административне послове за Штаб; Повереници и заменици повереника цивилне заштите; Центар за обавештавање или ситуациони центар</p>	
4.	<p>Наредити контактирање и упознавања руководства суседне општине где се евакуише угрожено становништво да обаве хитне припреме за организовани прихват (уколико се евакуација врши на територију суседне неугрожене Општине).</p>	Општински штаб за ванредне ситуације	<p>У циљу наговештавања евакуације једног броја лица на територију суседне општине позива се руководство општине где се врши прихват и збрињавање</p> <p>Саопштава се број и категорија лица (жене, деца, труднице, стари, болесни)</p> <p>Размењују се подаци о кретању колоне, месту прихвата, обезбеђењу колоне, здравственој заштити, снабдевању са водом и храном у току евакуације и сл.</p>	<p>Стручно-оперативни тим за евакуацију; Стручна служба која ради администрат. послове за Штаб</p>	
5.	<p>Наредити припрему свих учесника у спровођењу евакуације.</p>	Општински штаб за	<p>Активирати стручно-оперативне тимове</p> <p>Активирати поверенике цивилне заштите</p> <p>Активирати део јединица ЦЗ опште намене</p>	<p>Стручна служба која ради</p>	



План заштите и спасавања општине Мали Зворник

ОБ-5

Ред. број	МЕРА/АКТИВНОСТ	НОСИЛАЦ	ОПЕРАТИВНИ ПОСТУПАК ЗА СПРОВОЂЕЊЕ МЕРА И АКТИВНОСТИ	ИЗВРШИЛАЦ	Напомена (прилог-план)
1	2	3	4	5	6
		ванредне ситуације	Активирати саобраћајно предузеће које врши превозење угроженог становништва које се евакуише Активирати здравствене екипе Активирати Екипе Црвеног крста Активирати Удружења грађана	административне послове за Штаб	
6.	Наредити хитну израду и умножавање Упутства или обавештења којима ће се грађани информисати о начину понашања и деловања, које треба поделити становништву у угроженом подручју	Општински штаб за ванредне ситуације	Израда упутства које треба да садржи: - Врсту опасности по становништво; - Саопштити да је Штаб наредио евакуацију; - Зборно место где се врши евидентирање; - Начин понашања до зборног места и у току евакуације; - Начин превозења; - Шта треба понети са собом(лична документа, неопходне личне ствари, воду и сл); - Број телефона на који се могу добити додатна обавештења.	Стручно-оперативни тим за евакуацију; Стручна служба која ради административне послове за Штаб; Повереници и заменици повереника цивилне заштите; Курири; Активисти-добровољци и др.	
7.	Наредити умножавање и дистрибуцију Упутства којима се становништво обавештава о	Општински штаб за ванредне ситуације	Извршити дистрибуцију Упутства свим грађанима који се налазе у угроженом подручју Организовати инфо пунктове за давање додатних обавештења становништву које се евакуише	Повереници цивилне заштите;	



План заштите и спасавања општине Мали Зворник

ОБ-5

Ред. број	МЕРА/АКТИВНОСТ	НОСИЛАЦ	ОПЕРАТИВНИ ПОСТУПАК ЗА СПРОВОЂЕЊЕ МЕРА И АКТИВНОСТИ	ИЗВРШИЛАЦ	Напомена (прилог-план)
1	2	3	4	5	6
	наредби за евакуацију и начину понашања			Активисти Црвеног крста; Радници органа јединице локалне самоуправе	
8.	Организација и прихват превозних средстава којима ће се вршити евакуација	Стручно-оперативни тим за евакуацију	<p>Организовати екипу-тим који ће бити задужен за прихват и евидентирање пристиглих возила (аутобуса, камиона, теренских возила)</p> <p>Давање следећих упутстава возачима:</p> <ul style="list-style-type: none"> - Где је крајње одредиште; - Којим правцима ће се кретати, којом брзином; - Где ће имати пунктова на којима ће чекати грађани за евакуацију; - Да прате упутства и смернице саобраћајне полиције и др. <p>Уколико грађани желе да се евакуишу сопственим возилима и да не користе услуге колективног превоза, онда Руководилац СОТ-а консултује Команданта штаба и Начелника саобраћајне полиције и одлучује да ли ће дозволити да се грађани својим возилима евакуишу.</p> <p>Уколико добије податке или сам процени да ће се на саобраћајницама створити гужва и закрчење истих онда доноси одлуку да се евакуација обавезно врши само колективним превозним</p>	Повереници и заменици повереника цивилне заштите	



План заштите и спасавања општине Мали Зворник

ОБ-5

Ред. број	МЕРА/АКТИВНОСТ	НОСИЛАЦ	ОПЕРАТИВНИ ПОСТУПАК ЗА СПРОВОЂЕЊЕ МЕРА И АКТИВНОСТИ	ИЗВРШИЛАЦ	Напомена (прилог-план)
1	2	3	4	5	6
			<p>средствима и забрањује употребу приватних возила.</p> <p>Уколико се дозволи вршење евакуације сопственим возилима онда се лица која се евакуишу морају придржавати упутстава о правцима кретања, брзини вожње, локацији где се налази одредиште и другим упутствима која добија од надлежних лица на зборном месту.</p>		
9.	<p>Организација и прихват људства и материјалних ствари који се евакуишу, на Пункту у месту сакупљања са кога се врши организована евакуација</p>	<p>Стручно-оперативни тим за евакуацију</p>	<p>Активирање екипе-тима за прихват људства на прихватном месту</p> <p>Активирање тима-екипе за прихват материјалних средстава</p> <p>Формирање пункта за прихват људства и материјалних средстава који се вакуишу, са свим елементима и радним тачкама</p> <p>Евидентирање лица и њихово пописивање са свим потребним подацима</p> <p>Здравствени преглед и тријажа болесних или повређених</p> <p>Распоређивање по возилима имајући у виду да се чланови породица не раздвајају, да се прво смештају труднице, болесни, мајке са децом, старе особе па тек остали</p> <p>Дистрибуција воде или ланч пакета уколико су обезбеђени</p>	<p>Екипе Црвеног крста; Здравствене екипе; Повереници и заменици повереника цивилне заштите</p>	



План заштите и спасавања општине Мали Зворник

ОБ-5

Ред. број	МЕРА/АКТИВНОСТ	НОСИЛАЦ	ОПЕРАТИВНИ ПОСТУПАК ЗА СПРОВОЂЕЊЕ МЕРА И АКТИВНОСТИ	ИЗВРШИЛАЦ	Напомена (прилог-план)
1	2	3	4	5	6
			Одређивање праваца кретања (у сарадњи са саобраћајном полицијом) и саопштавање истих возачима		
			Одређивање временских размака за полазак аутобуса са места прихвата-најмање 10 минута између полазака		
			Уколико се покаже да нема довољно возила за превоз свих лица у једној тури онда се организује више тура или се траже додатни аутобуси од других саобраћајних предузећа или предузетника		
10.	Предузимање мера за организацију и прихват стоке која се евакуише и организација евакуације	Општински штаб за ванредне ситуације	Евидентирање и попис стоке која се евакуише	Екипа-тим за прихват стоке која се евакуише; Ветеринарска екипа; Повереници цивилне заштите	
			Попис власника стоке		
			Распоредивање стоке по возилима (камиони, трактори са приколицама, фургони и сл)		
			Одвајање болесне стоке		
			Одређивање локација где ће се стока евакуисати		
			Одређивање праваца кретања		
У случају да нема довољно возила за превоз стоке упућују се захтеви према другим власницима возила или се наређује више тура					
11.	Информисање јавности	Општински штаб за ванредне ситуације	Сазивање конференције за штампу и информисање јавности о: - Последицама које су настале; - Оброју угроженог становништва; - О потреби за евакуацијом; - О динамици евакуације;	Командант и Начелник штаба за ванредне ситуације; Овлашћено лице за давање	



План заштите и спасавања општине Мали Зворник

ОБ-5

Ред. број	МЕРА/АКТИВНОСТ	НОСИЛАЦ	ОПЕРАТИВНИ ПОСТУПАК ЗА СПРОВОЂЕЊЕ МЕРА И АКТИВНОСТИ	ИЗВРШИЛАЦ	Напомена (прилог-план)
1	2	3	4	5	6
			<ul style="list-style-type: none">- О локацијама где се евакуише угрожено становништво;- О начину снабдевања грађана који су остали;- У пућивање апела грађанима да помогну у радовима за ревитализацију простора, за давање крви, за уступање алата, машина, возила и сл.	саопштења за медије и информисање јавности	
12.	Захтевати редовно достављање извештаја о реализацији наредбе за евакуацију	Општински штаб за ванредне ситуације	На сваки сат достављати извештај Општинском штабу за ванредне ситуације о: <ul style="list-style-type: none">- Броју лица који су пристигли на место прихвата;- Броју ангажованих возила- Броју и врсти ангажованих екипа који учествују и др.	Стручно-оперативни тим за евакуације	



План заштите и спасавања општине Мали Зворник

Прилог 62: ПРЕГЛЕД СТАНОВНИШТВА КОЈЕ СЕ ЕВАКУИШЕ (ПО ПРИОРИТЕТИМА)

Ев-1

Ред. број	Рејон евакуације (насеље, село, МЗ)	ЛИЦА КОЈА СЕ ЕВАКУИШУ (ПО ПРИОРИТЕТИМА)							Место прикупљања /адреса/	Примедба
		Мајке са децом до 15 година	Труднице	Болесна лица, лица са посебним потребама и друга лица којима је неопходна туђа помоћ и нега	Лица млађа од 16 година	Лица старија од 65 година (мушкарци) 60 (жене)	Друга лица	УКУПНО:		
1	2	3	4	5	6	7	8	9	10	11
1.	МЗ Велика Река	83	7	145	47	15	307	604	Дом културе – Велика Река бб	
2.	МЗ Цулине	30	3	12	72	31	10	158	ОШ Цулине бб	
3.	МЗ Доња Трешњица	32	5	15	83	53	14	202	Дом културе – Доња Трешњица бб	
4.	МЗ Амајић	23	3	9	40	24	5	104	ОШ Амајић бб	
5.	МЗ Будишић	10	2	6	19	12	5	54	Дом културе – Будишић бб	
6.	МЗ Сакар	13	4	14	25	21	7	84	Дом културе Сакар	
7.	МЗ Центар	190	16	170	410	363	50	1.199	Фискултурна Сала, Краља Петра I, Мали Зворник	
8.	МЗ Доње Насеље	147	10	150	215	310	40	872	Дом културе – Доње Насеље бб	
9.	МЗ Радаљ	152	17	24	280	74	25	572	ОШ Радаљ бб	
10.	МЗ Доња Борина	155	19	22	248	62	20	526	Дом културе -Радаљ бб	
11.	МЗ Брасина	41	8	15	76	37	10	187	ОШ Брасина бб	



План заштите и спасавања општине Мали Зворник

Прилог 63: ПРЕГЛЕД ПРАВАЦА ЕВАКУАЦИЈЕ

Ев-2					
Одговорно лице за евиденцију и евакуацију	Телефон број	Место прикупљања	Правац евакуације		Место прихвата
1	2	3	4		5
Радаљ – Миленко Павловић	069/804-64-25	Основна школа Радаљ (КО Радаљ, Брасина и Доња Борина)	Главни	Државни пут 139 - Државни пут 26 – Државни пут 28 - улица Вука Караџића – улица Краља Петра I бр. 10 (Радаљ – Мали Зворник)	ОШ „Бранко Радичевић“
Доња Борина – Милисав Деспотовић	064/91191113				
Брасина – Милош Мишић	062/887-70-69		Помоћни	Алтернативни пут Радаљ – Мали Зворник	
1	2	3	4		5
Велика Река – Горан Смиљанић	064/035-42-34	Основна школа Амајић (КО Доња Трешњица, Велика Река, Цулине и Амајић)	Главни	Државни пут 28 – улица Краља Петра I	„Хотел Дрина“
				Државни пут 28 - улица Дринска	ПУ „Црвенкапа“
Помоћни	Алтернативни пут Амајић– Мали Зворник		„Хотел Дрина“		
			ПУ „Црвенкапа“		
Цулине – Миленко Трифуновић	064/559-56-41				
Амајић - Крста Божић	064/403-12-14				
Доња Трешњица – Зоран Вучетић	064/409-85-17				
1	2	3	4	5	6
Будишић – Мирослав Петровић	064/559-56-41	Фискултурна сала Мали Зворник - центар (КО Мали Зворник, Сакар и Будишић)	Главни	Државни пут 28 - улица Краља Петра I бр. 26	Дом културе Мали Зворник
					Средња школа Мали Зворник
Сакар - Милан Јевтић	064/351-76-34			Помоћни	/



План заштите и спасавања општине Мали Зворник

Ев-2					
Одговорно лице за евиденцију и евакуацију	Телефон број	Место прикупљања	Правац евакуације		Место прихвата
1	2	3	4		5
Мали Зворник (центар) - Милован Самарџић	064/856-37-50				

Прилог 64: ПРЕГЛЕД МЕСТА ПРИКУПЉАЊА И ПРИХВАТА ЕВАКУИСАНИХ ЛИЦА

Место прикупљања	Место прихвата
Основна школа Радаљ	ОШ „Бранко Радичевић“
Основна школа Амајић	„Хотел Дрина“
	ПУ „Црвенкапа“ Мали Зворник
Фискултурна Сала Мали Зворник	Дом културе Мали Зворник
	Средња школа Мали Зворник



План заштите и спасавања општине Мали Зворник

Прилог 65: ПРЕГЛЕД САОБРАЋАЈНИХ СРЕДСТАВА ПО ВРСТИ И КАПАЦИТЕТУ И КО ИХ ОБЕЗБЕЂУЈЕ

Врста	Капацитет	Власник
Аутобус	9 x 60 =540	СП „Ластра“ Лазаревац, пословница Мали Зворник

Прилог 66: ОРГАНИЗАЦИЈА ЗДРАВСТВЕНОГ ОБЕЗБЕЂЕЊА ТОКОМ ЕВАКУАЦИЈЕ

Ред. број	Назив здравствене установе/организације	Одговорно лице	Адреса	Телефон
1.	Дом здравља Мали Зворник	Валентина Ристић – директор	Рибарска бр. 18, Мали Зворник	015/471-211; 0062/887-70-46



План заштите и спасавања општине Мали Зворник

Прилог 67: ПРЕГЛЕД СТОЧНОГ ФОНДА КОЈИ СЕ ЕВАКУИШЕ И ЗБРИЊАВА

Ев-3

Ред. број	Рејон евакуације (насеље, село, МЗ)	Место прикупљања	Сточни фонд који се евакуише			Начин евакуације	Правац евакуације	Средства за превоз		Место прихвата/објекат	Примедба
			Крупна стока	Ситна стока	Живина			Власник	Врста/број		
1	2	3	4	5	6	7	8	9	10	11	12
1.	МЗ Велика Река	Фудбалско игралиште Велика Река	66	158	3.874	Превоз (трактори, камиони)	Велика Река – Цулине	Власници трактора и камиона у МЗ Велика Река	/	МЗ Цулине (у зависности од врсте опасности и захваћеног подручја -зграде на индивидуалним пољопривреднимгаздинствима)	
2.	МЗ Амајић	Каменолом „Стокбеса“ Амајић	10	25	610	Превоз (трактори, камиони)	Амајић – Читлук	Власници трактора и камиона у МЗ Амајић	/	МЗ Читлук (у зависности од врсте опасности и захваћеног подручја -зграде на индивидуалним пољопривреднимгаздинствима)	
3.	МЗ Цулине	Школско травнато и асфалтно игралиште Цулине	31	75	1.840	Превоз (трактори, камиони)	Цулине - Читлук	Власници трактора и камиона у МЗ Цулине	/	МЗ Читлук (у зависности од врсте опасности и захваћеног подручја -зграде на индивидуалним пољопривредним газдинствима)	



План заштите и спасавања општине Мали Зворник

4.	МЗ Будишић	Асфалтно фудбалско игралиште у Будишићу	15	35	857	Превоз (трактори, камиони)	Будишић – Доња Тршњица	Власници трактора и камиона у МЗ Будишић	/	МЗ Доња Тршњица (у зависности од врсте опасности и захваћеног подручја -зграде на индивидуалним пољопривредним газдинствима)	
5.	МЗ Доња Тршњица	Асфалтно и травнато игралиште у дворишту Основне школе	38	92	2.245	Превоз (трактори, камиони)	Доња Тршњица – Амајић	Власници трактора и камиона у МЗ Доња Тршњица	/	МЗ Амајић (у зависности од врсте опасности и захваћеног подручја -зграде на индивидуалним пољопривредним газдинствима)	
6.	МЗ Сакар	Асфалтно игралиште у Сакару	30	72	1.768	Превоз (трактори, камиони)	Сакар – Будишић	Власници трактора и камиона у МЗ Сакар	/	МЗ Будишић (у зависности од врсте опасности и захваћеног подручја -зграде на индивидуалним пољопривредним газдинствима)	
7.	МЗ Радаљ	Травнато игралиште фудбалског клуба, у школском дворишту Основне школе у	148	354	8.660	Превоз (трактори, камиони)	Радаљ – Доња Борина	Власници трактора и камиона у МЗ Радаљ	/	МЗ Доња Борина (у зависности од врсте опасности и захваћеног подручја -зграде на индивидуалним пољопривредним газдинствима)	



План заштите и спасавања општине Мали Зворник

		Малом Радаљу									
8.	МЗ Доња Борина	Травнато игралиште фудбалског клуба у Доњој Борини	102	244	5.965	Превоз (трактори, камиони)	Доња Борина – Брасина	Власници трактора и камиона у МЗ Радаљ		МЗ Брасина (у зависности од врсте опасности и захваћеног подручја -зграде на индивидуалним пољопривредним газдинствима)	
9.	МЗ Брасина	Травнато игралиште фудбалског клуба у Брасини	99	236	5.791	Превоз (трактори, камиони)	Брасина – Доња Борина			МЗ Доња Борина (у зависности од врсте опасности и захваћеног подручја -зграде на индивидуалним пољопривредним газдинствима)	
10.	МЗ Центар	Градско подручје – забрањено држање стоке.									
11.	МЗ Доње Насеље										
У к у п н о			539	1.291	21.892						

Напомена: За потребе евакуације и збрињавања сточног фонда одабране су најближе Месне заједнице. У случају да је угрожена и Месна заједница која је одређена као место прихвата сточног фонда, изабраће се нека од других Месних заједница које су приказане у табели, односно следећа најближа МЗ која није угрожена опасносношћу.



План заштите и спасавања општине Мали Зворник

Прилог 68: ПРЕГЛЕД ПРЕВОЗНИКА КОЈИ ИМАЈУ ПРЕВОЗНА СРЕДСТВА ЗА ЕВАКУАЦИЈУ ЖИВОТИЊА

Превозник	Врста средства	Број
Грађани – приватни власници камиона и трактора	Камиони са церадом и трактори	/

Напомена: Општина нема регистрована средства за евакуацију животиња.



4.2.1

Начин обавештавања угроженог становништва о чињеницама битним за организацију и спровођење евакуације

У складу са Законом о смањењу ризика од катастрофа и управљању ванредним ситуацијама евакуацију наређује Штаб за ванредне ситуације општине Мали Зворник, а може се изводити на целој територији Општине или делу територије (једна или више месних заједница). На основу реалне процене и најаве надлежних органа и информација са терена, Штаб за ванредне ситуације доноси Наредбу о спровођењу евакуације становништва, материјалних добара и животиња (уколико у угроженом реону има животиња) на целом или делу простора.

Наредба се преноси средствима јавног информисања, а може се пренети и средствима јавног узбуњивања. У случају нефункционисања оваквог начина преношења наредбе, ангажоваће се повереници цивилне заштите и екипе Црвеног крста, који ће непосредним одласком на лице места обавештавати грађане и давати неопходна упутства за поступање.

Преношење Упутства Штаба за ванредне ситуације, којим се грађани упознају са мерама и поступцима које треба предузети пре и током напуштања својих домова до места прикупљања, врше средствима информисања, преко повереника цивилне заштите и волонтера Црвеног крста.

Паралелно са организацијом преношења Наредбе о евакуацији, Стручно-оперативни тим Општинског штаба задужен за спровођење евакуације, позива следеће субјекте који партиципирају у спровођењу евакуације:

- Саобраћајно предузеће, које ће вршити превоз угрожених;
- ПС Мали Зворник која ће вршити регулисање саобраћаја и обезбеђивати ред на месту прикупљања;
- Дом здравља Мали Зворник које ће вршити здравствено обезбеђење на месту прикупљања и у току превозења угроженог становништва;
- Екипу Црвеног крста, које ће вршити снабдевање угроженог становништва са водом и храном и евидентирати сва лица која не знају где су им остали чланови породице;
- И друге субјекте по потреби.

Предвиђа се формирање по једног места за прикупљање у свакој месној заједници чији рад ће се успоставити у објекту основне школе, објекту неког предузећа или друге установе која пружа услове за рад. Такође, места прикупљања могу бити и неке друге локације које пружају могућност несметаног и безбедног одвијања свих послова везаних за организацију и реализацију евакуације. За превозење евакуисаних лица са места прикупљања на безбедно место где ће се вршити збрињавање, ангажују се превозни капацитети саобраћајних предузећа.

У току евакуације, екипе за прихват угрожених лица на месту прикупљања прво врше евиденцију пристиглих лица која се евакуишу и обавештавају Општински штаб за ванредне ситуације о броју лица како би Штаб имао времена да припреми довољан број места за прихват и збрињавање. Одмах по добијању ових информација, Општински штаб активира свој стручно-оперативни тим за организацију и спровођење збрињавања угроженог становништва са задатком да изврши све потребне радње како би се збрињавање плански извршило.

Након евидентирања угрожених људи који се евакуишу, медицинске екипе на месту прикупљања врше контролу здравственог и психолошког стања, а даље екипе за прихват врше распоређивање по возилима и упућују здравствене и полицијске екипе које ће пратити колону.



4.2.2 Организација превоза до места прикупљања, по приоритетима за евакуацију

На местима прикупљања и у току евакуације на простору општине Мали Зворник, здравствено обезбеђење ће вршити здравствене екипе Дома здравља Мали Зворник, а по потреби могу се укључити и друге здравствене установе. Њихов задатак је да на месту прикупљања организују здравствени пункт са одговарајућим здравственим кадром који ће прегледати сва лица која затраже лекарску помоћ и вршити тријажу повређених или лица која имају друге здравствене проблеме. Лица која имају теже здравствене проблеме неће се евакуисати, већ ће се транспортовати у установе секундарне или терцијалне здравствене заштите.

Други задатак је да прате колону са возилима која превозе евакуисана лица у циљу обезбеђења здравствене заштите током пута. Уколико на месту прихвата, где ће се вршити збрињавање, нема обезбеђене здравствене заштите (или касни долазак здравствене екипе) оне по доласку настављају са својим активностима и задацима.

Током евакуације неће бити потребно обезбеђење воде за пиће и хране премда евакуација на сигурним местима неће трајати дуже од 4 сата. Уколико се евакуација врши у изузетно отежаним и неповољним условима (хладноћа, киша, јаки ветрови), онда екипе Црвеног крста обезбеђују додатне количине одеће и обуће из сопствених извора.

У складу са Законом о смањењу ризика од катастрофа и управљању ванредним ситуацијама, приоритет у евакуацији имају следеће категорије становништва:

- Труднице;
- Мајке са децом до 15 година;
- Деца до навршених 16 година;
- Особе са посебним потребама (болесни, немоћни, непокретни и лица старија преко 65 година).

Остали грађани се евакуишу заједно са наведеним категоријама становништва само уколико то капацитети (саобраћајни и смештајни) дозвољавају, а уколико нема услова за организовану евакуацију онда се они евакуишу самоиницијативно.

4.2.3 Организација евакуације сточног фонда

Заштита и спасавање животиња – спроводи се, првенствено, благовременим припремама привредних друштава и других организација које се баве узгојем стоке и производњом намирница животињског порекла, као и оспособљавањем власника стоке за вршење превентивних мера и поступака у заштити животиња. У спровођењу неопходних мера и акција заштите и спасавања животиња, ангажују се, првенствено, ветеринарске организације и службе и привредна друштва из области кланичне индустрије и друга привредна друштва и организације које се баве узгојем стоке, заштитом и складиштењем намирница животињског порекла, као и пољопривредни произвођачи. У случају угрожености сточног фонда на територији општине Мали Зворник првенствено се ангажује Ветеринарска станица Мали Зворник и Штаб за ванредне ситуације општине Мали Зворник, који организује евакуацију и збрињавање сточног фонда.



4.2.4 Организација ветеринарске евакуације са прегледом фарми животиња

Министарство пољопривреде, преко својих ветеринарских служби, активно учествује у спасавању и евакуацији животиња. Ветеринарске станице, као овлашћена и Субјекти од посебног значаја од посебног значаја за заштиту и спасавање, задужене су за збрињавање живе и угинуле стоке у угроженом подручју, евакуацију стоке из угрожених подручја, превенцију и сузбијање заразних болести.

Уколико је услед настанка нежељеног догађаја потребно, поред евакуације људи, извршити и евакуацију животиња, потребно је испланирати целокупни евакуацијски процес уз осигуравање прихватних места за животиње. Организацију евакуације сточног фонда реализује Ветеринарска станица у сарадњи са Општинским штабом за ванредне ситуације и одређеним службама надлежног министарства уз ангажовање потребних средстава и опреме субјеката од посебног значаја за заштиту и спасавање као и неопходних објеката за смештај.

Приликом евакуације животиња неопходно је:

- Евидентирати локалитете за збрињавање и привремени смештај животиња;
- Одредити услове за евакуацију и привремени смештај и држање животиња на газдинствима уз потребне количине хране и воде за пиће;
- Обезбедити неопходну здравствену заштиту животиња и предузети мере за спречавање појаве заразних болести, у случају сумње на појаву заразних болести неопходно је хитно реаговање у складу са посебним прописима;
- Вршити контролу безбедности и промета хране за животиње;
- Обавестити надлежни штаб за ванредне ситуације о потребним и предузетим радњама.



4.3 Збрињавање угрожених и настрадалих

Збрињавање угрожених и настрадалих је обезбеђење хитног, привременог смештаја, тражење несталих и спајање породица, здравствене заштите и психолошке помоћи, основних животних намирница и предмета личне хигијене угроженог становништва.

Ред. број	ЗБРИЊАВАЊЕ УГРОЖЕНИХ И НАСТРАДАЛИХ	ПРИЛОГ ПРИМЕДБА
1	2	3
1.	Шематски приказ субјеката који се ангажују у заштити и спасавању у спровођењу збрињавања угрожених и настрадалих	
2.	Преглед субјеката и снага заштите и спасавања који се ангажују у збрињавању угрожених и настрадалих - Образац ОБ-1	
3.	Преглед капацитета субјеката и снага који се ангажују у случају збрињавања угрожених и настрадалих - Образац ОБ-2	
4.	Преглед чланова стручно-оперативног тима за збрињавање угрожених и настрадалих - Образац ОБ-3	
5.	Подсетник за рад чланова штаба за ванредне ситуације и руководиоце стручно оперативних тимова, одговорних лица за спровођење збрињавања угрожених и настрадалих - Образац ОБ-4	
6.	Преглед мера и активности учесника у току збрињавања угрожених и настрадалих - Образац ОБ-5	
7.	Преглед угроженог становништва које је потребно збринуту - Образац ЗБ-1	
8.	Преглед објеката за смештај угроженог становништва - Образац ЗБ-2	
9.	Преглед локација за подизање шаторских насеља - Образац ЗБ-3	
10.	Преглед носилаца активности у збрињавању угрожених са приказом појединачних задатака и капацитета	
11.	Организација и поступак смештаја угрожених у објекте приватних лица	
12.	Задаци екипа за прихват и збрињавање	
13.	Извори и организација обезбеђења хране, воде за пиће и санитарних потреба	
14.	Организација и пружање прве и медицинске помоћи, социјалне и психолошке помоћи	
15.	Преглед хуманитарних и других организација које помажу у збрињавању	
16.	Организација ветеринарског збрињавања и преглед правних лица која имају објекте у којима се чува и складишти сточна храна	



Шема 11: ШЕМАТСКИ ПРИКАЗ СУБЈЕКТА КОЈИ СЕ АНГАЖУЈУ У СПРОВОЂЕЊУ ЗБРИЊАВАЊА УГРОЖЕНИХ И НАСТРАДАЛИХ

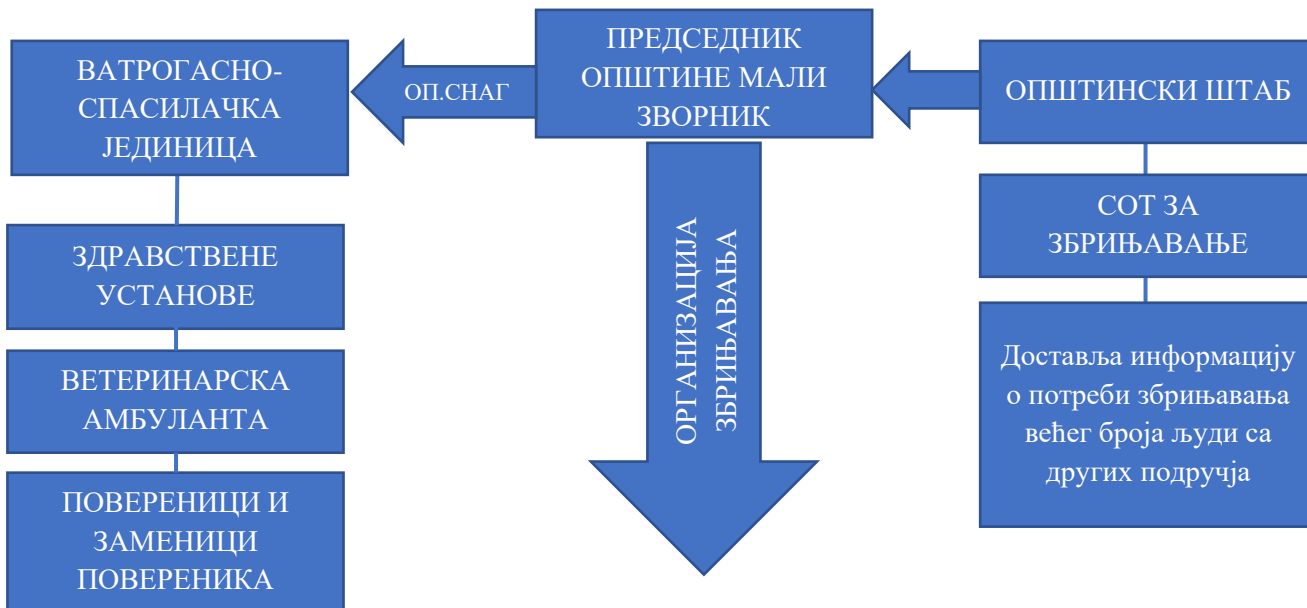



План заштите и спасавања општине Мали Зворник

Прилог 69: ПРЕГЛЕД СУБЈЕКТА И СНАГА ЗА ЗАШТИТУ И СПАСАВАЊЕ

ОБ-1

Ред. број	НАЗИВ СУБЈЕКТА/ СНАГА ЗИС	АДРЕСА	РУКОВОДИЛАЦ СУБЈЕКТА/ ЗАМЕНИК РУКОВОДИОЦА	ТЕЛЕФОНИ ЗА КОНТАКТ		E-mail	Опасност/ мера у којој се ангажује	ЗАДАЦИ
				мобилни	централа-локал			
1	2	3	4	5	6	7	8	9
1.	Дом здравља Мали Зворник	Рибарска 18, Мали Зворник	Валентина Ристић	062/887-70-46	015/472-211	dzmalizvornik@mts.rs	Збрињавање угрожених и настрадалих	Прва помоћ и здравствено збрињавање угрожених.
								Остваривање примарне заштите.
								Епидемиолошке мере.
								Одговоран за целу територију Општине.
2.	Здравствена установа Апотека Лозница, Апотека Мали Зворник	Рибарска 18, Мали Зворник	Љиљана Деспотовић	/	015/471-960	apmali.zvornik@lastra.rs	Збрињавање угрожених и настрадалих	Обезбеђење санитетског материјала, лекова и другог неопходног материјала за пружање прве и медицинске помоћи повређенима и оболелима
3.	Ветеринарска амбуланта „МАЈА-ВЕТ“	Светосавска 110, Мали Зворник	Маријана Јовић	064/222-30-48	/	/	Збрињавање угрожених и настрадалих	Збрињавање угрожених животиња.
								Скупљање, транспорт и закопавање уинутих животиња.



План заштите и спасавања општине Мали Зворник

ОБ-1

Ред. број	НАЗИВ СУБЈЕКТА/ СНАГА ЗИС	АДРЕСА	РУКОВОДИЛАЦ СУБЈЕКТА/ ЗАМЕНИК РУКОВОДИОЦА	ТЕЛЕФОНИ ЗА КОНТАКТ		E-mail	Опасност/ мера у којој се ангажује	ЗАДАЦИ
				мобилни	центра-ла-локал			
1	2	3	4	5	6	7	8	9
								Епидемиолошке мере за животиње.
4.	Црвени крст Мали Зворник	Рибарска 20, Мали Зворник	Драган Николић	063/804-09-20	015/471-281	/	Збрињавање угрожених и настрадалих	Пружање прве помоћи.
								Помоћ при евакуацији настрадалих.
								Помоћ при збрињавању настрадалих.
								Обезбеђивање хране и пића за настрадале.
								Други видови хуманитарне помоћи.
5.	Центар за Социјални рад Мали Зворник	Краља Петра I 18, Мали Зворник	Биљана Којић	069-505-44-14	015-471-693	csr@minrzs.gov.rs	Збрињавање угрожених и настрадалих	Пружање псицо-социјалне помоћи
6.	Хотел „Дрина Ројал“	Краља Петра I 26, Мали Зворник	Драган Петрушић	065-885-55-89	/	office@rojaldrina.rs	Збрињавање угрожених и настрадалих	Обезбеђење смештаја исхране угроженог становништва



План заштите и спасавања општине Мали Зворник

ОБ-1

Ред. број	НАЗИВ СУБЈЕКТА/ СНАГА ЗиС	АДРЕСА	РУКОВОДИЛАЦ СУБЈЕКТА/ ЗАМЕНИК РУКОВОДИОЦА	ТЕЛЕФОНИ ЗА КОНТАКТ		E-mail	Опасност/ мера у којој се ангажује	ЗАДАЦИ
				мобилни	центра-ла-локал			
1	2	3	4	5	6	7	8	9
7.	ПУ „Црвенкапа“	Дринска 7, Мали Зворник	Олга Спасојевић	063-322-562	015/471-092	crvenkapamzv@open.telekom.rs	Збрињавање угрожених и настрадалих	Обезбеђење смештаја и исхране угроженог становништва
8.	ЈКП „Дрина“	Рибарска 12, Мали Зворник	Драган Чикарић	064/804-64-57	015-471-577	dragan.cikaric@jkdрина.rs	Збрињавање угрожених и настрадалих	Одржавање водоводне мреже у исправном стању.
								Допремање цистерни са пијаћом и техничком водом у местима угроженим недостатком истих.
9.	„Телеком“ АТЦ Мали Зворник	Краља Петра I, Мали Зворник	Драган Деспотовић	064/651-13-63	015-472-300	/	Збрињавање угрожених и настрадалих	Успостављање служби од посебног интереса
10.	„DUNES-TRADE“ д.о.о. Мали Зворник	Светосавска бб, Мали Зворник	Небојша Нешић	064/820-18-14	015/470-309	dunestrade@gmail.com	Збрињавање угрожених и настрадалих	Снабдевање становништва основним животним намерницама; услуге исхране, смештајни капацитети за збрињавање угроженог



План заштите и спасавања општине Мали Зворник

ОБ-1

Ред. број	НАЗИВ СУБЈЕКТА/ СНАГА ЗиС	АДРЕСА	РУКОВОДИЛАЦ СУБЈЕКТА/ ЗАМЕНИК РУКОВОДИОЦА	ТЕЛЕФОНИ ЗА КОНТАКТ		E-mail	Опасност/ мера у којој се ангажује	ЗАДАЦИ
				мобилни	центра- локал			
1	2	3	4	5	6	7	8	9
								становништва (собе за преноћиште)
11.	„Жарковићи“ д.о.о. Мали Зворник	Светосавска бб, Мали Зворник	Ненад Несторовић	062/887/03-10	015/471-270	nenad.nestorovicmm@gmail.com	Збрињавање угрожених и настрадалих	Обезбеђење сточне хране и хлебног брашна (млино); садног материјала и средстава за заштиту биља
12.	„СКРОЗ“ д.о.о. Велика Река	Велика Река бб	Драган Савић	/	015-774-61-26	strana.savic@gmail.com	Збрињавање угрожених и настрадалих	Санбдевање становништва основним животним намерницама



План заштите и спасавања општине Мали Зворник

Прилог 70: ПРЕГЛЕД КАПАЦИТЕТА СУБЈЕКТА И СНАГА ЗАШТИТЕ И СПАСАВАЊА

ОБ-2

Редни број	СУБЈЕКТИ И СНАГЕ ЗАШТИТЕ И СПАСАВАЊА	Број људи који се ангажују	Врста капацитета/ јединица мере			Врста материјално-техничких средстава / јединица мере																	
			Број припадника јединице	Број дневних obroка	Број лежаја	Број фомац. комплети	Скип	Камион	Ваљак	Трактор зглобар	Грејдер	Компет алага	Теренско возило	Комби са 8 места	Санитетска возила	Припадајућа ветеринарска средства	Булдожер	Багер	Утоваривач	Цистерна	Аутобус	Припадајућа медицинска средствв	
1	2	3	4	5	6	7	8	11	12	13	14	15	16	17	18	19	20	21	22	23	24	25	
1.	ЈКП „Дрина“ Мали Зворник	63	9	63		9	2	2					2								2		
2.	Дом здравља Мали Зворник	58	9	58		2							1		3								1
3.	Ветеринарска амбуланта „Маја - Вет“ Мали Зворник	2		2		1										1							
4.	Општинска организација Црвеног крста	3		3									1										
5.	Центар за социјални рад Мали Зворник	6		6																			
6.	Хотел „Дрина - Ројал“	20		20	80																		



План заштите и спасавања општине Мали Зворник

Редни број	СУБЈЕКТИ И СНАГЕ ЗАШТИТЕ И СПАШАВАЊА	Број људи који се ангажују	Врста капацитета/ јединица мере			Врста материјално-техничких средстава / јединица мере																
			Број припадника јединице	Број дневних obroка	Број лежаја	Број фомац. комплети	Скип	Камион	Ваљак	Трактор зглобар	Грејдер	Компег алага	Теренско возило	Комби са 8 места	Санитетска возила	Припадајућа ветеринарска средства	Булдожер	Багер	Утоваривач	Цистерна	Аутобус	Припадајућа медицинска средств
1	2	3	4	5	6	7	8	11	12	13	14	15	16	17	18	19	20	21	22	23	24	25
	„ИНФОНИН“ д.о.о. Мали Зворник																					
7.	Здравствена установа Апотека Лозница, апотека Мали Зворник	5		5																		1
8.	„Телеком“ АТЦ Мали Зворник	3			3								2									
9.	ПУ „Црвенкапа“ Мали Зворник	36		200																		
10.	„DUNES TRADE“ д.о.о. Мали Зворник	8		8	24																	
11.	„Жарковићи“ д.о.о. Мали Зворник	2		12				1					2									
12.	„СКРОЗ“ д.о.о. Мали Зворник	20		20				2					2									



План заштите и спасавања општине Мали Зворник

Редни број	СУБЈЕКТИ И СНАГЕ ЗАШТИТЕ И СПАШАВАЊА	Број људи који се ангажују	Врста капацитета/ јединица мере			Врста материјално-техничких средстава / јединица мере																
			Број припадника јединице	Број дневних obroka	Број лежаја	Број фомац. комплети	Скип	Камион	Ваљак	Трактор зглобар	Грејдер	Компег алага	Теренско возило	Комби са 8 места	Санитетска возила	Припадајућа ветеринарска средства	Булдожер	Багер	Утоваривач	Цистерна	Аутобус	Припадајућа медицинска средствств
1	2	3	4	5	6	7	8	11	12	13	14	15	16	17	18	19	20	21	22	23	24	25
С В Е Г А:		226	18	397	107	12	2	5	0	0	0	0	10	0	3	1	0	0	0	2	0	2



План заштите и спасавања општине Мали Зворник

Прилог 71: ПРЕГЛЕД СТРУЧНО – ОПЕРАТИВНИХ ТИМОВА

ОБ-3

Ред. број	Назив стручно -оперативног тима	Име и презиме/ Дужност у тиму	Контакт телефони			Примедба
			мобилни	кућни	посао	
1	2	3	4	5	6	7
1.	СОТ ЗА ЗБРИЊАВАЊЕ	Напомена: Преглед СОТ-а за збрињавање по МЗ се налази на страни 447 – Прилог 146.				

Прилог 72: ПОДСЕТНИК ЗА РАД ЧЛАНОВА ШТАБА ЗА ВАНРЕДНЕ СИТУАЦИЈЕ

ОБ-4

Ред. број	ЗАДАТАК	САРАЂУЈЕ	РОК ИЗВРШЕЊА	ПРИМЕДБА
1	2	3	4	5
1.	<p>Добијање информације - обавештења да је извршена евакуација становништва са угроженог подручја општине Мали Зворник, са следећим подацима:</p> <ul style="list-style-type: none">- броу лица која која се евакуишу;- број деце, трудница, мајки, болесних и лица са посебним потребама;- број аутобуса - возила;- и др. подаци од значаја за евакуацију. <p>Подаци се достављају да би Општински штаб имао довољно времена да припреми довољан број места за смештај угроженог (евакуисаног) становништва.</p>	<p>Руководилац Стручно-оперативног тима за збрињавање; Повереници и заменици повереника цивилне заштите</p>	<p>Одмах након извршеног евидентирања и утврђивања броја лица која ће се превести на безбедну локацију до места прихвата</p>	



План заштите и спасавања општине Мали Зворник

ОБ-4

Ред. број	ЗАДАТАК	САРАЂУЈЕ	РОК ИЗВРШЕЊА	ПРИМЕДБА
1	2	3	4	5
2.	<p>Наредба о активирању Плана збрињавања и позивање свих одговорних лица задужених за активирање Плана збрињавања угроженог становништва на простору Општине;</p> <p>Уручивање Наредбе о предузимању мера за организацију и обезбеђење услова за збрињавање;</p> <p>Обавештавање власника чврстих објеката о уступању истих за смештај одређеног броја људи.</p>	<p>Стручно-оперативни тим за збрињавање;</p> <p>Стручна служба која ради административне послове за Штаб</p>	<p>Одмах након доношења наредбе о активирању Плана збрињавања</p>	<p>План збрињавања</p>
3.	<p>Доношење наредбе о формирању шаторског насеља или изузимања већег броја објеката у случају да је на месту прихвата пристигло више угрожених него што се очекивало. У том случају врши се процена могућности прихвата већег броја људи па се предузима следеће:</p> <ul style="list-style-type: none">- Сагледавање потребног броја објеката у којима је могућ смештај пристиглих или најављених људи;- Сагледавање могућности формирања шаторског насеља за смештај угроженог становништва; <p>Обавештавање власника објеката који су накнадно одређени за прихват о уступању истих и њиховом брзом прилагођавању (чишћење, померање канцеларијског намештаја, опреме или слично за потребе збрињавања, ослобађање посебних просторија и сл).</p>	<p>Стручно оперативни тим за збрињавање;</p> <p>Управа општине;</p> <p>Црвени крст</p>	<p>Одмах након доношења Наредбе о обезбеђењу додатних објеката за збрињавање</p>	



План заштите и спасавања општине Мали Зворник

Прилог 73: ПОДСЕТНИК ЗА РАД РУКОВОДИОЦА СТРУЧНО-ОПЕРАТИВНОГ ТИМА ЗА ЗБРИЊАВАЊЕ

ОБ-4				
Ред. број	ЗАДАТАК	САРАЂУЈЕ	РОК ИЗВРШЕЊА	ПРИМЕДБА
1	2	3	4	5
1.	Пријем задатака за реализацију збрињавања Команданта Штаба	Чланови СОТ за збрињавање	Одмах по пристизању наређења за збрињавање	
2.	Окупљање чланова СОТ за збрињавање, анализа ситуације и подела задатака за рад члановима СОТ	Повереници ЦЗ; Чланови СОТ за збрињавање	Одмах	
3.	Добијање информације - обавештења од стране Стручно-оперативног тима за евакуацију да је извршена евакуација становништва са угроженог подручја општине Мали Зворник. Одмах након евидентирања лица која се евакуишу обавештава се Општински штаб за ванредне ситуације о следећем: - броју лица која се евакуишу; - броју деце, трудница, мајки, болесних и лица са посебним потребама; - броју аутобуса - возила; - и др. податке од значаја за евакуацију. Подаци се достављају да би Општински штаб имао довољно времена да припреми довољан број места за смештај угроженог (евакуисаног) становништва.	Повереници и заменици повереника цивилне заштите; Грађани; Чланови СОТ за збрињавање; Екипе Црвеног крста; Екипе Центра за социјални рад	Одмах након извршеног евидентирања и утврђивања броја лица која ће се превести на безбедну локацију до места прихвата	



План заштите и спасавања општине Мали Зворник

ОБ-4				
Ред. број	ЗАДАТАК	САРАЂУЈЕ	РОК ИЗВРШЕЊА	ПРИМЕДБА
1	2	3	4	5
4.	<p>Организација спровођења збрињавања кроз спровођење следећих активности:</p> <ul style="list-style-type: none"> - Утврђивање броја лица за које треба обезбедити смештај, израда спискова; упућивање броја лица које треба упутити у здравствене установе, израда спискова - Медицинско збрињавање лица за које је утврђено да их треба упутити у здравствене установе - Преглед објеката за смештај, утврђивање стања објеката и њихове условности за смештај - Координирање размештаја евакуисаних по објектима за збрињавање, израда евиденције смештаја евакуисаних по објектима <ul style="list-style-type: none"> - Тражење несталих и спајање са породицама - Организација социјалног и психолошког збрињавања - Контрола припреме и расподеле obroka, као и достављања воде за пиће - Контрола одржавања хигијене у објектима за смештај - Контрола одржавања личне хигијене збринутих 	<p>Повереници и заменици повереника цивилне заштите; Грађани; Чланови СОТ за збрињавање; Екипе Црвеног крста; Екипе Центра за социјални рад</p>	<p>Одмах након извршеног евидентирања и утврђивања броја лица која ће се превести на безбедну локацију до места прихвата</p>	
5.	<ul style="list-style-type: none"> - Активирати Црвени крст - Активирати Центар за социјални рад; - Активирати Дом здравља; - Активирати предузеће задужено за снабдевање са намирницама за спремање хране; - Активирати предузеће задужено за снабдевање са хигијенским средствима; - Активирати правно лице које врши снабдевање са питком и техничком водом; - Активирати правно лице задужено за санитарне послове; <ul style="list-style-type: none"> - Формирање службе трагања у смислу проналажења несталих чланова породица. 	<p>Стручна служба која ради административне послове за Штаб за ВС</p>	<p>Након једног сата по добијању наредбе о активирању</p>	



План заштите и спасавања општине Мали Зворник

ОБ-4				
Ред. број	ЗАДАТАК	САРАЂУЈЕ	РОК ИЗВРШЕЊА	ПРИМЕДБА
1	2	3	4	5
6.	<p>Довођење објеката у стање спремности за боравак људи у смислу:</p> <ul style="list-style-type: none">- Чишћења просторија;- Прилагођавања просторија за боравак;- Обезбеђења простора за дељење хране и трпезарију;- Постављања санитарних чворова;- Обезбеђења довољне количине електричне енергије;- Обезбеђења грејања;- Обезбеђења одеће и обуће; <p>Обезбеђења санитарних средстава за хигијену просторија у којима бораве људи и др.</p>	<p>Власници објеката; Екипе Црвеног крста; Повереници и заменици повереника цивилне заштите</p>	<p>Један сат након доношења наредбе</p>	
7.	<p>Извршити активирање свих екипа за прихват евакуисаног становништва и упутити их на место прихвата са задатком да формирају прихватни пункт и организују рад свих чланова екипе.</p>	<p>Руководиоци екипа за прихват; Управа општине</p>	<p>Одмах након добијања наредбе</p>	
8.	<ul style="list-style-type: none">- Формирање пунктова за прихват угроженог становништва;- На пункту ће руководилац Екипе за прихват организовати следеће послове:- Подела рада на пункту и одређивање радних тачака;- Евидентирање лица која се смештају у објекат. Посебна пажња се поклања на евидентирање раздвојених породица и ангажовање Црвеног крста и Центра за социјалну помоћ у проналажењу изгубљених и спајању породица;- Евидентирање и пријављивање медицинским екипама свих лица којима је потребна здравствена заштита. Посебно се мора бити опрезан да у објекте за смештај	<p>Стручна служба која ради административне послове за Штаб за ВС; Екипе за прихват на пункту; Црвени крст</p>	<p>Одмах након активирања екипа за прихват а најкасније два сата од доношења наредбе о збрињавању</p>	



План заштите и спасавања општине Мали Зворник

ОБ-4				
Ред. број	ЗАДАТАК	САРАЂУЈЕ	РОК ИЗВРШЕЊА	ПРИМЕДБА
1	2	3	4	5
	<p>не уђу лица која су заражена неком заразном (опасном) болешћу, већ иста усмеравати у здравствене установе;</p> <ul style="list-style-type: none">- Евидентирање лица која не знају где су им остали чланови породице;- Евидентирање лица која желе да напусте објекат у смислу да желе да се сами организују код својих рођака, пријатеља или у неком од хотела; <p>Упознавање са кућним редом у објекту.</p>			
9.	<ul style="list-style-type: none">- Обезбеђење кревета, врећа за спавање, ћебади и постељине;- Обезбеђење хране и воде;- Обезбеђење санитарних услова за физиолошке потребе;- Обезбеђење средстава за хигијену;- Обезбеђење грејних тела (у хладном периоду)- Обезбеђење медицинске заштите уз стално присуство медицинске екипе;- Обезбеђење психо-социјалне помоћи и ублажавање трауматских стања услед несрећа;- Обезбеђење контроле исправности намирница, хране и воде;- Обезбеђење потребног грађевинског материјала у случају потребе за хитном адаптацијом простора намењеног за збрињавање;- Обезбеђење агрегата за снабдевање електричном енергијом;- Обезбеђење осветљења;- Обезбеђење редарске службе;- Обезбеђење повремениог полицијског надзора у циљу безбедности лица која се збрињавају;	<p>Управа општине; Јавна комунална предузећа; Дом здравља; Епидемиолошка служба; Санитарна инспекција; Полицијска станица; Црвени крст</p>	<p>Један сат након доношења Наредбе о активирању Плана збрињавања</p>	



План заштите и спасавања општине Мали Зворник

ОБ-4				
Ред. број	ЗАДАТАК	САРАЂУЈЕ	РОК ИЗВРШЕЊА	ПРИМЕДБА
1	2	3	4	5
	Учешће у подизању шаторског насеља или ојачавање дрвених монтажних објеката.			
10.	Извештавање Команданта Штаба	Лично	Периодично у току извршавања задатка	
11.	Стално праћење активности на спровођењу наређених задатака и контрола рада чланова СОТ за збрињавање	Поверенци ЦЗ	Сталан задатак за време трајања збрињавања	
12.	Организација извршавања других задатака добијених од Команданта Штаба	Поверенци ЦЗ Грађани	По добијању задатка	



План заштите и спасавања општине Мали Зворник

Прилог 74: ПОДСЕТНИК ЗА РАД ПОВЕРЕНИКА ЦИВИЛНЕ ЗАШТИТЕ

ОБ-4				
Ред. број	ЗАДАТАК	САРАЂУЈЕ	РОК ИЗВРШЕЊА	ПРИМЕДБА
1	2	3	4	5
1.	Добијање информације - обавештења да је извршена евакуација становништва са угроженог подручја општине Мали Зворник, те се приступа евидентирању лица која се евакуишу	Заменици повереника цивилне заштите	Одмах након извршеног евидентирања и утврђивања броја лица која ће се превести на безбедну локацију до места прихвата	
2.	Довођење објеката у стање спремности за боравак људи у смислу: <ul style="list-style-type: none">- Чишћења просторија;- Прилагођавања просторија за боравак;- Обезбеђења простора за дељење хране и трпезарију;- Постављања санитарних чворова;- Обезбеђења довољне количине електричне енергије;- Обезбеђења грејања;- Обезбеђења одеће и обуће; Обезбеђења санитарних средстава за хигијену просторија у којима бораве људи и др.	Власници објеката; Екипе Црвеног крста	Један сат након доношења наредбе	



План заштите и спасавања општине Мали Зворник

ОБ-4				
Ред. број	ЗАДАТАК	САРАБУЈЕ	РОК ИЗВРШЕЊА	ПРИМЕДБА
1	2	3	4	5
3.	<p>Организација спровођења збрињавања кроз спровођење следећих активности:</p> <ul style="list-style-type: none">- Утврђивање броја лица за које треба обезбедити смештај, израда спискова; упућивање броја лица које треба упутити у здравствене установе, израда спискова- Медицинско збрињавање лица за које је утврђено да их треба упутити у здравствене установе- Преглед објеката за смештај, утврђивање стања објеката и њихове условности за смештај- Координирање размештаја евакуисаних по објектима за збрињавање, израда евиденције смештаја евакуисаних по објектима<ul style="list-style-type: none">- Тражење несталих и спајање са породицама- Организација социјалног и психолошког збрињавања- Контрола припреме и расподеле obroka, као и достављања воде за пиће- Контрола одржавања хигијене у објектима за смештај- Контрола одржавања личне хигијене збринутих	<p>Повереници и заменици повереника цивилне заштите; Грађани; Чланови СОТ за збрињавање; Екипе Црвеног крста; Екипе Центра за социјални рад</p>	<p>Одмах након извршеног евидентирања и утврђивања броја лица која ће се превести на безбедну локацију до места прихвата</p>	
4.	<p>Довођење објеката у стање спремности за боравак људи у смислу:</p> <ul style="list-style-type: none">- Чишћења просторија;- Прилагођавања просторија за боравак;- Обезбеђења простора за дељење хране и трпезарију;- Постављања санитарних чворова;- Обезбеђења довољне количине електричне енергије;- Обезбеђења грејања;- Обезбеђења одеће и обуће; <p>Обезбеђења санитарних средстава за хигијену просторија у којима бораве људи и др.</p>	<p>Власници објеката; Екипе Црвеног крста</p>	<p>Један сат након доношења наредбе</p>	



План заштите и спасавања општине Мали Зворник

ОБ-4				
Ред. број	ЗАДАТАК	САРАБУЈЕ	РОК ИЗВРШЕЊА	ПРИМЕДБА
1	2	3	4	5
5.	Стално праћење активности на спровођењу наређених задатака	Заменици повереника ЦЗ	Сталан задатак за време трајања збрињавања	
6.	Организација извршавања других задатака добијених од Команданта Штаба	Грађани	По добијању задатка	

Прилог 75: ПРЕГЛЕД МЕРА И АКТИВНОСТИ УЧЕСНИКА У ЗАШТИТИ И СПАСАВАЊУ У ТОКУ ЗБРИЊАВАЊА УГРОЖЕНИХ И НАСТРАДАЛИХ

ОБ-5

Ред. број	МЕРА/АКТИВНОСТ	НОСИЛАЦ	ОПЕРАТИВНИ ПОСТУПАК ЗА СПРОВОЂЕЊЕ МЕРА И АКТИВНОСТИ	ИЗВРШИЛАЦ	Напомена (прилог-план)
1	2	3	4	5	6
1.	Добијање информације-обавештења од стране Стручно-оперативног тима за евакуацију да је извршена евакуација становништва са угроженог подручја општине Мали Зворник	Командант Општинског штаба за ванредне ситуације	Одмах након евидентирања лица која се евакуишу обавештава се Општински штаб за ванредне ситуације о следећем: - броју лица која се евакуишу; - броју деце, трудница мајки, болесних и лица са посебним потребама; - броју аутобуса- возила; - и др. податке од значаја за евакуацију. Подаци се достављају са циљем да би Општински штаб имао довољно времена да припреми	Руководилац СОТ-а за евакуацију	



План заштите и спасавања општине Мали Зворник

ОБ-5

Ред. број	МЕРА/АКТИВНОСТ	НОСИЛАЦ	ОПЕРАТИВНИ ПОСТУПАК ЗА СПРОВОЂЕЊЕ МЕРА И АКТИВНОСТИ	ИЗВРШИЛАЦ	Напомена (прилог-план)
1	2	3	4	5	6
			довољан број места за смештај угроженог (евакуисаног) становништва		
2.	Одржавање хитне седнице Општинског штаба за ВС и доношење наредбе о активирању Плана збрињавања угроженог становништва	Општински штаб за ванредне ситуације	<p>Позивање свих одговорних лица задужених за активирање Плана збрињавања угроженог становништва и уручивање Наредбе о предузимању мера за организацију и обезбеђење услова за збрињавање</p> <p>Обавештавање власника чврстих објеката о уступању истих за смештај одређеног броја људи</p>	Стручна служба која ради административне послове за Штаб; Стручно-оперативни тим за збрињавање	
3.	Предузимање мера за организацију и спровођење збрињавања угроженог становништва (припремање објеката и обезбеђење услова за нормалан боравак људи)	Општински штаб за ванредне ситуације	<p>Довођење објеката у стање спремности за боравак људи у смислу:</p> <ul style="list-style-type: none"> - чишћења просторија; - прилагођавања просторија за боравка; - обезбеђење простора за дељење хране и трпезарију; - постављања санитарних чворова; - обезбеђења довољне количине електричне енергије; - обезбеђења грејања; - обезбеђење одеће и обуће и др. 	Стручно-оперативни тим за збрињавање; Власници објеката; Повереници цивилне заштите	
4.	Организација прихвата и размештаја становништва по насељима и објектима	Општински штаб за ванредне ситуације	<p>Формирање пунктова за прихват угроженог становништва</p> <p>Организација рада на пункту и одређивање радних тачака</p> <p>Евидентирање лица која се смештају у објекат</p>	Стручно-оперативни тим за збрињавање; Стручна служба која ради	



План заштите и спасавања општине Мали Зворник

ОБ-5

Ред. број	МЕРА/АКТИВНОСТ	НОСИЛАЦ	ОПЕРАТИВНИ ПОСТУПАК ЗА СПРОВОЂЕЊЕ МЕРА И АКТИВНОСТИ	ИЗВРШИЛАЦ	Напомена (прилог-план)
1	2	3	4	5	6
			Пријава лица за здравствену заштиту	административне послове за Штаб за ВС; Повереници цивилне заштите Екипе за прихват на пункту; Црвени крст	
			Пријава лица која не знају где су им остали чланови породице		
			Евидентирање лица која желе да напусте објекат		
			Упознавање са кућним редом у објекту		
5.	Наредити активирање екипа за прихват евакуисаног становништва на месту прихвата	Општински штаб за ванредне ситуације	Извршити активирање свих екипа за прихват евакуисаног становништва и упутити их на место прихвата са задатком да формирају прихватни пункт и организују рад свих чланова екипе	Стручно-оперативни тим за збрињавање; Руководилац екипе за прихват	
6.	Наредити активирање субјеката од посебног значаја за заштиту и спасавање задужених за спровођење збрињавања угроженог становништва	Општински штаб за ванредне ситуације	Аактивирати Црвени крст	Стручно-оперативни тим; Стручна служба која ради административне послове за Штаб за ВС	
			Активирати Центар за социјални рад		
			Активирати Дом здравља		
			Активирати предузеће задужено за снабдевање са намирницама за спремање хране		
			Активирати предузеће задужено за снабдевање са хигијенским средствима		
			Активирати правно лице које врши снабдевање са питком и техничком водом		
			Активирати правно лице задужено за санитарне послове		



План заштите и спасавања општине Мали Зворник

ОБ-5

Ред. број	МЕРА/АКТИВНОСТ	НОСИЛАЦ	ОПЕРАТИВНИ ПОСТУПАК ЗА СПРОВОЂЕЊЕ МЕРА И АКТИВНОСТИ	ИЗВРШИЛАЦ	Напомена (прилог-план)
1	2	3	4	5	6
			Формирање службе трагања у смислу проналажења несталих чланова породица		
7.	Доношење наредбе о формирању шаторског насеља или изузимању већег броја објеката у случају да је пристигло више угрожених него што је планирано	Општински штаб за ванредне ситуације	<p>Процена могућности прихвата већег броја људи са подручја суседне општине</p> <p>Сагледавање броја објеката у којима је могућ смештај пристиглих или најављених људи</p> <p>Сагледавање могућности формирања шаторског насеља за смештај угроженог становништва</p> <p>Обавештавање власника објекта који су накнадно одређени за прихват о уступању истих и њиховом брзом прилагођавању (чишћење, померање канцеларијског намештаја, опреме или слично за потребе збрињавања, ослобађање посебних просторија и сл)</p>	Стручно-оперативни тим; Стручна служба која ради административне послове за Штаб за ВС	
8.	Наредба о обезбеђењу услова за ефикасну организацију и спровођење збрињавања угроженог становништва	Општински штаб за ванредне ситуације	<p>Обезбеђење кревета, врећа за спавање, ћебади и постељине</p> <p>Обезбеђење хране и воде</p> <p>Обезбеђење санитарних услова за физиолошке потребе</p> <p>Обезбеђење средстава за хигијену</p> <p>Обезбеђење грејних тела(у хладном периоду)</p> <p>Обезбеђење медицинске заштите уз стално присуство медицинске екипе</p> <p>Обезбеђење психо-социјалне помоћи и ублажавање трауматских стања услед несрећа</p>	Црвени крст; Стручно-оперативни тим за збрињавање; Стручна служба која ради административне послове за Штаб за ВС; Јавна комунална предузећа;	



План заштите и спасавања општине Мали Зворник

ОБ-5

Ред. број	МЕРА/АКТИВНОСТ	НОСИЛАЦ	ОПЕРАТИВНИ ПОСТУПАК ЗА СПРОВОЂЕЊЕ МЕРА И АКТИВНОСТИ	ИЗВРШИЛАЦ	Напомена (прилог-план)
1	2	3	4	5	6
			Обезбеђење контроле исправности намирница, хране и воде	Дом здравља; Епидемиолошка служба; Санитарна инспекција Електродистрибуција; Полицијска станица	
			Обезбеђење потребног грађевинског материјала у случају потребе за хитну адаптацију простора намењеног за збрињавање		
			Обезбеђење агрегата за снабдевање електричном енергијом		
			Обезбеђење осветљења		
			Обезбеђење редарске службе		
			Обезбеђење повремених полицијског надзора у циљу безбедности лица која се збрињавају		
			Учешће у подизању шаторског насеља или ојачавање дрвених монтажних објеката		
9.	Наредба о предузимању збрињавања животиња	Општински штаб за ванредне ситуације	Активирање стручно оперативног тима за збрињавање животиња	Стручно-оперативни тим за збрињавање животиња; Ветеринарска станица Мали Зворник	
			Припремање објеката и локација у којима ће се распоредити стока		
			Формирање пунктова за прихват животиња		
			Евидентирање животиња		
			Одвајање болесне стоке у посебне објекте и спречавање мешања са здравом стоком		
			Распоређивање здраве стоке по објектима или локацијама		
			Обезбеђење сталног ветеринарског надзора		



План заштите и спасавања општине Мали Зворник

ОБ-5

Ред. број	МЕРА/АКТИВНОСТ	НОСИЛАЦ	ОПЕРАТИВНИ ПОСТУПАК ЗА СПРОВОЂЕЊЕ МЕРА И АКТИВНОСТИ	ИЗВРШИЛАЦ	Напомена (прилог-план)
1	2	3	4	5	6
10.	Информисање јавности	Општински штаб за ванредне ситуације	Сазивање конференције за штампу и информисање јавности о: <ul style="list-style-type: none">- о броју угроженог становништва које је смештено на територији Општине;- о броју објеката и у којим објектима су смештени;- о потребама за збрињавање (храна, вода, смештајни капацитети, ћебад, постељина, лекови и тд.);- упућивање апела грађанима да помогну у смештају једног броја евакуисаних лица;- упућивање апела грађанима да помогну у радовима за ревитализацију простора, за давање крви, за уступање алата, машина, возила и сл.	Командант и Начелник Општинског штаба за ванредне ситуације	
11.	Захтевати редовно достављање извештаја о реализацији наредбе о организацији и спровођењу збрињавања угроженог становништва	Општински штаб за ванредне ситуације	На основу прикупљених података од екипа и тимова који су укључени у збрињавање угроженог становништва на сваки сат достављати извештај Општинском штабу о: <ul style="list-style-type: none">- броју лица који су пристигли на место прихвата;- броју збринутих лица у чврстим објектима;- броју лица за које нема места у чврстим објектима;	Стручно-оперативни тим за збрињавање	



План заштите и спасавања општине Мали Зворник

ОБ-5

Ред. број	МЕРА/АКТИВНОСТ	НОСИЛАЦ	ОПЕРАТИВНИ ПОСТУПАК ЗА СПРОВОЂЕЊЕ МЕРА И АКТИВНОСТИ	ИЗВРШИЛАЦ	Напомена (прилог-план)
1	2	3	4	5	6
			<ul style="list-style-type: none"> - потребама за исхрану, воду, медицинско збрињавање, хигијену и сл; - броју оспособљених правних лица која учествују у збрињавању; - броју и врсти ангажованих екипа које учествују у збрињавању и др. 		

Прилог 76: ПРЕГЛЕД УГРОЖЕНОГ СТАНОВНИШТВА КОЈЕ ЈЕ ПОТРЕБНО ЗБРИНУТИ

36-1

Ред. бр.	Објекат/адреса	ЛИЦА КОЈА ТРЕБА ЗБРИНУТИ (по категоријама)						УКУПНО
		Мајке са децом до 15 година	Труднице	Болесна лица, лица са посебним потребама и друга лица којима је неопходна туђа помоћ и нега	Лица млађа од 16 Година	Лица старија од 65 год (мушкарци) 60 (жене)	Друга лица (лица на дијализи, дијабетичари и др)	
1	2	3	4	5	6	7	8	9
1.	ОШ у Великој Реци бб; Дом културе, Велика Река бб	83	7	17	145	47	15	314
2.	ОШ Цулине бб	30	3	12	72	21	10	148



План заштите и спасавања општине Мали Зворник

3.	ОШ Доња Трешњица бб; Дом културе Доња Трешњица бб	32	5	15	83	53	14	202
4.	ОШ Амајић бб	23	3	9	40	24	5	104
5.	Дом културе Будишић бб	10	2	6	19	12	5	54
6.	Дом културе Сакар бб	13	4	14	25	21	7	84
7.	ОШ у Малом Зворнику, Краља Петра I бр. 10; Средња школа Мали Зворник, Краља Петра I бр. 12; Дом културе Мали Зворник, Краља Петра I бр. 26; Дом културе у Доњем Насељу, Предрага Ердељана; Приватни објекти грађана који нису угрожени	337	26	320	625	673	90	2.071
8.	ОШ Радаљ бб; Дом културе, Радаљ бб; Објекат четвороразредне школе у Малом Радаљу бб	152	17	24	280	74	25	572
9.	ОШ Доња Борина бб; Дом културе, Доња Борина бб	155	19	22	248	62	20	526
10.	ОШ у Брасини; Дом културе у Брасини, бб	41	8	15	76	37	10	187
УКУПНО:		876	94	454	1.613	1.024	201	4.262



План заштите и спасавања општине Мали Зворник

Прилог 77: ПРЕГЛЕД ОБЈЕКТА ЗА СМЕШТАЈ УГРОЖЕНОГ СТАНОВНИШТВА

36-2

Ред. број	Објекти за смештај			Број смештених лица	Примедба
	Назив објекта, адреса	Одговорно лице за збрињавање, телефони за контакт	Смештајни капацитет		
1	2	3	4	5	6
1.	ОШ у Великој Реци бб; Дом културе, Велика Река бб; Приватни објекти грађана који нису угрожени	Гојко Смиљанић 064/035-42-34	350		У зависности од конкретне ситуације: врсте и интензитета опасности, конкретне локације захваћеног подручја, одређују се објекти за смештај угроженог становништва
		Миле Тодоровић 064/447-77-389			
2.	ОШ Цулине бб	Миленко Трифуновић 064/559-56-41	150		
		Милан Марковић 064/512-26-37			
3.	ОШ Амајић бб	Крста Божић 064/403-12-14	100		
		Велизар Петровић 069/-466-026-00			
4.	ОШ Доња Трешњица бб; Дом културе Доња Трешњица бб	Зоран Вучетић 064/409-85-17	200		
		Миленко Јовић 063/320-389			
5.	Дом културе Будишић бб	Мирослав Петровић 064/559-56-41	50		
		Горан Лукић 064/512-26-37			
6.	Дом културе Сакар бб	Милан Јевтић	80		



План заштите и спасавања општине Мали Зворник

		064/351			
		Милован Јевтић 063/229-335			
7.	ОШ у Малом Зворнику, Краља Петра I бр. 10; Средња школа Мали Зворник, Краља Петра I бр. 12; Дом културе Мали Зворник, Краља Петра I бр. 26; Дом културе у Доњем Насељу, Предрага Ердељана; Приватни објекти грађана који нису угрожени	Милован Самарцић у МЗ Центар 064/856-37-50 Милисав Јевтић у МЗ Центар 064/983-64-39 Андрија Илић у МЗ Доње Насеље 064/943-96-00 Белма Арифовић у МЗ Доње Насеље 064/984-96-39	2.000		
8.	ОШ Радаљ бб; Дом културе, Радаљ бб; Објекат четвороразредне школе у Малом Радаљу бб	Миленко Павловић 069/804-64-25 Миленко Јовић 064/461-37-82	550		
9.	ОШ Доња Борина бб; Дом културе, Доња Борина бб	Милисав Деспотовић 064/91191113 Марко Илић 064643-25-14	480		
10.	ОШ у Брасини; Дом културе у Брасини, бб	Милош Мишић 062/887-70-69 Миладин Деспотовић 063/803-07-66	180		

Напомена: Колона број 5 попуњава се по настанку опасности (смештају лица).



План заштите и спасавања општине Мали Зворник

Прилог 78: ПРЕГЛЕД ЛОКАЦИЈА ЗА ПОДИЗАЊЕ ШАТОРСКИХ НАСЕЉА

36-3

Ред. бр.	Насеље	Локација, (адреса)	Капацитет шаторског насеља	Прикључак за воду да / не	Прикључак за струју да/ не	Одговорно лице, телефони за контакт	Број смештених лица	Примедба
1	2	3	4	5	6	7	8	9
1.	Велика Река	Фудбалско игралиште ФК „Велика Река“	200	Да	Да	Гојко Смиљанић 064/035-42-34 Миле Тодоровић 064/447777389		Прикључак струје и воде од зграде Основне школе удаљен 150 метара
2.	Цулине	Фудбалско травнато и асфалтно игралиште у школском дворишту - Цулине	200	Да	Да	Миленко Трифуновић 064/559-56-41 Милан Марковић 064/512-26-37		Прикључак струје и воде од зграде Основне школе удаљена 50 метара
3.	Амајић	Фудбалско асфалтно игралиште у школском дворишту у Амајићу	150	Да	Да	Крста Божић 064/403-12-14 Велизар Петровић 069/466-06-00		Прикључак струје и воде од зграде Основне школе удаљена 10 метара



План заштите и спасавања општине Мали Зворник

4.	Доња Трешњица	Фудбалско асфалтно игралиште, травната парцела у школском дворишту	300	Да	Да	Зоран Вучетић 064/409-85-17 Миленко Јовић 063/320-389	Прикључак струје и воде од зграде Основне школе удаљена 150 метара
5.	Будишић	Фудбалско асфалтно игралиште код Дома културе у Будишићу	150	Да	Да	Мирослав Петровић 064/559-56-41 Горан Лукић 064/512-26-37	Прикључак струје и воде од Дома културе удаљен 20 метара
6.	Сакар	Фудбалско асфалтно игралиште и паркинг простор код Дома културе у Сакару	200	Да	Да	Милан Јевтић 064/351-76-34 Милован Јевтић 063/229-335	Прикључак струје и воде од Дома културе удаљен 50 метара



План заштите и спасавања општине Мали Зворник

RIS

Razvojno Inovacioni Sistem doo
ULAZNIK SUBVENCIJA TRGOVAČKI POKRETI

7.	Мали Зворник (МЗ Центар и МЗ Доње насеље)	Фудбалско травнато игралиште ФК „Јединство“ Мали Зворник, два асфалтна фудбалска игралишта у Малом Зворнику, индустријска зона у Доњем Насељу	1.500	Да	Да	Милован Самарџић (МЗ Центар) 064/856-37-50 Милицав Јевтић (МЗ Доње Насеље) 064/983-64-39 Андрија Илић 064/943-96-00 Белма Арифовић 064/984-96-39	Прикључак струје и воде од Средње школе Мали Зворник удаљен 20 метара
8.	Радаљ	Фудбалско травнато игралиште ФК „Гранит“, равнато и асфалтно игралиште у школском дворишту Основне школе Радаљ; асфалтно игралиште у школском дворишту у Малом Радаљу	500	Да	Да	Миленко Павловић 069/804-64-25 Миленко Јовић 064/461-37-82	Прикључак струје и воде од Основне школе удаљен 50 метара; од објекта ФК „Гранит“ удаљен 10 метара; од објекта Основне школе у Малом Радаљу удаљен 10 метара.



План заштите и спасавања општине Мали Зворник

9.	Доња Борина	Фудбалско травнато игралиште ФК „Младост“ из Доње Борине, травната површина и асфалтно игралиште у школском дворишту Основне школе у Доњој Борини	500	Да	Да	Миличав Деспотовић 064/91191113 Марко Илић 064/643-25-14	Прикључак струје и воде од ФК „Младост“ удаљен 50 метара; од Основне школе у Доњој Борини прикључак удаљен 30 метара
10.	Брасина	Фудбалско игралиште ФК „Рудар“ у Брасини, асфалтно игралиште у школском дворишту Основне школе у Брасини	250	Да	Да	Милош Мишић 062/887-06-69 Миладин Деспотовић 063/803-07-06	Прикључак струје и воде од ОШ школе у Брасини удаљен 50 метара.

Напомена: Колона број 8 попуњава се по настанку опасности (смештају лица).



4.3.1 Преглед носилаца активности у збрињавању угрожених са приказом појединачних задатака и капацитета

Штабови за ванредне ситуације и повереници цивилне заштите руководе збрињавањем угрожених и настрадалих док се не створе услови у којима ће даљу бригу о збрињавању преузети надлежни органи.

Повереници цивилне заштите имају обавезу да се, на основу Плана збрињавања, упознају са капацитетима и могућностима за збрињавање угроженог становништва. У обављању задатка сарађују са општинским организацијама Црвеног крста Србије, Центром за социјални рад, органима локалне самоуправе и другим правним и физичким лицима.

- Дом здравља Мали Зворник ангажује се у пружању медицинске помоћи и спровођењу хигијенско-епидемиолошких мера;
- Црвени крст Мали Зворник ангажује се у предузимању мера на збрињавању повређених и оболелих, хуманитарној помоћи, првој помоћи, нези старих особа;
- Центар за социјални рад Мали Зворник спроводи мере социјалног збрињавања угрожених категорија становништва на територији Општине;
- Ветеринарска станица Мали Зворник ангажује се у прикупљању и превозу угинулих животиња, тријажи и пружању помоћи оболелим животињама.

4.3.2 Организација и поступак смештаја угрожених у објекте приватних лица

Када надлежни штаб за ванредне ситуације нареди, власници приватних објеката и просторија погодних за смештај, дужни су да приме угрожене грађане на привремено време. За уступање својих приватних просторија исплаћује им се накнада за коришћење просторија по тржишној цени на дан предаје. Повереници цивилне заштите воде евиденцију о лицима код којих су угрожени послати на приврени смештај, као и о броју упућених лица. Приликом распоређивања угрожених по објектима приватних лица води се рачуна о реалним могућностима и капацитетима објеката да прими одређени број лица. Власници који су примили угрожене на приврени смештај у њихове просторије дужни су да им пруже адекватну помоћ у виду пијаће воде, хране, потребних лекова.



План заштите и спасавања општине Мали Зворник

Прилог 79: ЗАДАЦИ ЕКИПА ЗА ПРИХВАТ И ЗБРИЊАВАЊЕ

Ред. број	Екипа	Име и презиме	Дужност у екипи	Адреса	Телефон за контакт	Задатак
1	2	3	4	5	6	7
1.	Екипа за прихват и збрињавање МЗ Велика Река	Гојко Смиљанић	Командир	Велика Река бб	064/035-42-34	<p>Комнадир: Даје инструкције о распоређивању грађана (смештај, спајање породица, задовољавање основних потреба, обезбеђење исхране, одржавање хигијене, здравствене заштите</p> <p>Заменик командира: Извршава послове и задатке командира у његовом одсуству</p> <p>Чланови Савета МЗ: Извршавају задатке по инструкцији и захтеву командира и његовог заменика</p>
		Миле Тодоровић	Заменик командира	Велика Река бб	064/4477-389	
		Остали чланови Савета МЗ (3-5 људи)	Чланови	Велика Река бб	/	
2.	Екипа за прихват и збрињавање МЗ Амајић	Крста Божић	Командир	Амајић бб	064/403-12-14	
		Велизар Петровић	Заменик командира	Амајић бб	064/4660600	
		Остали чланови Савета МЗ (3-5 људи)	Чланови	Амајић бб	/	
3.	Екипа за прихват и збрињавање МЗ Доња Трешњица	Зоран Вучетић	Командир	Доња Трешњица бб	064/409-85-17	
		Миленко Јовић	Заменик командира	Доња Трешњица бб	063/320-389	
		Остали чланови Савета МЗ (3-5 људи)	Чланови	Доња Трешњица бб	/	
4.	Екипа за прихват и збрињавање МЗ Будишић	Мирослав Петровић	Командир	Будишић бб	064/559-56-41	
		Горан Лукић	Заменик командира	Будишић бб	064/512-26-37	
		Остали чланови Савета МЗ (3-5 људи)	Чланови	Будишић бб	/	



План заштите и спасавања општине Мали Зворник

5.	Екипа за прихват и збрињавање МЗ Сакар	Милан Јевтић	Командир	Сакар бб	064/351-76-34	
		Милован Јевтић	Заменик командира	Сакар бб	063/229-335	
		Остали чланови Савета МЗ (3-5 људи)	Чланови	Сакар бб	/	
6.	Екипа за прихват и збрињавање МЗ Центар (градско насеље)	Милован Самарцић	Командир	Мали Зворник, Милоша Гајића	064/856-37-50	
		Милисав Јевтић	Заменик командира	Мали Зворник, Бучевска	064/983-649	
		Остали чланови Савета МЗ (3-5 људи)	Чланови	Мали Зворник	/	
7.	Екипа за прихват и збрињавање МЗ Доње Насеље	Андрија Илић	Командир	Мали Зворник, Вука Караџића	064/943-96-00	
		Белма Арифовић	Заменик командира	Мали Зворник, Вука Караџића	064/984-96-34	
		Остали чланови Савета МЗ (3-5 људи)	Чланови	Мали Зворник	/	
8.	Екипа за прихват и збрињавање МЗ Радаљ	Миленко Павловић	Командир	Радаљ бб	069/804-64-25	
		Миленко Јовић	Заменик командира	Радаљ бб	064/461-37-89	
		Остали чланови Савета МЗ (3-5 људи)	Чланови	Радаљ бб	/	
9.	Екипа за прихват и збрињавање МЗ Доња Борина	Милисав Деспотовић	Командир	Доња Борина бб	064/91191113	
		Марко Илић	Заменик командира	Доња Борина бб	064/643-25-14	
		Остали чланови Савета МЗ (3-5 људи)	Чланови	Доња Борина бб	/	
10.		Милош Мишић	Командир	Брасина бб	062/887-70-69	



План заштите и спасавања општине Мали Зворник

	Екипа за прихват и збрињавање МЗ Брасина	Миладин Деспотовић	Заменик командира	Брасина бб	063/803-07-66	
		Остали чланови Савета МЗ (3-5 људи)	Чланови	Брасина бб	/	
11.	Екипа за прихват и збрињавање МЗ Цулине	Миленко Трифуновић	Командир	Цулине бб	064/559-56-41	
		Милан Марковић	Заменик командира	Цилине бб	064/403-12-14	
		Остали чланови Савета МЗ (3-5 људи)	Чланови	Цилине бб	/	

Прилог 80: ИЗВОРИ И ОРГАНИЗАЦИЈА ОБЕЗБЕЂЕЊА ХРАНЕ, ВОДЕ ЗА ПИЋЕ И САНИТАРНИХ ПОТРЕБА

	Назив субјекта	Адреса	Одговорно лице	Телефон
1	2	3	4	5
ХРАНА	Црвени Крст Мали Зворник	Рибарска 20, Мали Зворник	Драган Николић	063/804-09-20
	Хотел „Дрина Ројал“	Краља Петра I бр. 26, Мали Зворник	Драган Петрушић	065/885-55-89
	ПУ „Црвенкапа“ Мали Зворник	Дринска бр. 7, Мали Зворник	Олга Спасојевић	063/322-562
	„Жарковићи“ д.о.о. Пекара	Светосавска бб, Мали Зворник	Михаило Несторовић	062/887-03-10
	„СКРОЗ“ д.о.о. Велика Река	Велика Река бб	Драган Савић	015/472-862
	Центар за Социјални рад Мали Зворник	Краља Петра I бр. 18, Мали Зворник	Биљана Којић	069/505-44-14
ВОДА	„СКРОЗ“ д.о.о. Велика Река	Велика Река бб	Драган Савић	015/472-862
	Црвени Крст Мали Зворник	Рибарска 20, Мали Зворник	Драган Николић	063/804-09-20
	ЈКП „Дрина“	Рибарска 20, Мали Зворник	Драган Чикарић	064/804-64-57



План заштите и спасавања општине Мали Зворник

САНИТАРНЕ ПОТРЕБЕ	ЈКП „Дрина“	Рибарска 20, Мали Зворник	Драган Чикарић	064/804-64-57
	Центар за Социјални рад Мали Зворник	Краља Петра I бр. 18, Мали Зворник	Биљана Којић	069/505-44-14
	Црвени Крст Мали Зворник	Рибарска 20, Мали Зворник	Драган Николић	063/804-09-20
	„СКРОЗ“ д.о.о. Велика Река	Велика Река бб	Драган Савић	015/472-862
	Здравствена установа Апотека Лозница, апотека Мали Зворник	Рибарска 18, Мали Зворник	Љиљана Деспотовић	015/471-960



4.3.3 Организација и пружање прве и медицинске, социјалне и психолошке помоћи

Медицинско збрињавање и тријажу лица која се збрињавају почев од евакуације па до пружања медицинских услуга на локацијама где се врши размештај угрожених обавља Дом здравља Мали Зворник, Рибарска 25. Један од примарних задатака је пружање прве и медицинске помоћи најугроженијима на лицу места и старање да се што пре транспортују до најближе здравствене установе.

Организација Црвеног крста на територији општине Мали Зворник организује: размештај угроженог становништва у објектима намењеним за смештај; организује набавку и дотурање хране и воде за пиће за све кориснике у објектима за збрињавање; прву помоћ, исхрану, хигијену, психосоцијалну помоћ и комплетну унутрашњу организацију у објектима; ажурирање евиденције лица која се збрињавају и активирају службу тражења.

Психо-социјалну помоћ обезбеђује Центар за социјални рад Мали Зворник, Краља Петра I бр. 18. Угроженом становништву, услед трауме или осећаја несигурности, често је потребно пружити социјалну и психолошку подршку која подразумева да се стручни тимови укључе у активности збрињавања. Угрожено становништво се прикључује у социјалне групе које му пружају осећај сигурности, а психолошким методама се успоставља ментална стабилност погођеног становништва.

Прилог 81: ПРЕГЛЕД ХУМАНИТАРНИХ И ДРУГИХ ОРГАНИЗАЦИЈА КОЈЕ ПОМАЖУ У ЗБРИЊАВАЊУ

Ред. број	Организација	Одговорно лице	Адреса	Телефон
1	2	3	4	5
1.	Црвени крст Мали Зворник	Рибарска 20, Мали Зворник	Драган Николић	063/804-09-20

4.3.4 Организација ветеринарског збрињавања и преглед правних лица која имају објекте у којима се чува и складишти сточна храна

Збрињавање животиња на територији општине Мали Зворник врше стручно оспособљене службе, које на самом почетку активности морају прегледати животиње на погођеном подручју и утврдити њихово здравствено стање. Ветеринарска станица Мали Зворник у сарадњи са комуналном службом прикупља угрожене животиње и врши непосредан преглед животиња. У организацију ветеринарског збрињавања укључују се и транспортна предузећа која превозе угрожене животиње до места прихвата. На самом прихвату врше се додатне мере и контроле прегледа и долази до класификације животиња. Ветеринарска служба настоји да пружи здравствену помоћ на местима збрињавања и тако спречи ширење заразних болести које могу настати од животиња. Ветеринарским збрињавањем се настоји очувати животињски фонд угрожене територије и спречити појаву или ширење заразних болести.



4.4 Прва и медицинска помоћ

Организација и спровођење прве и медицинске помоћи у случају катастрофа, обухвата све облике прве и медицинске помоћи, самопомоћи и узајамне помоћи и збрињавање повређених и оболелих.

Ред. број	ПРВА И МЕДИЦИНСКА ПОМОЋ	ПРИЛОГ ПРИМЕДБА
1	2	3
1.	Шематски приказ организације прве и медицинске помоћи	
2.	Преглед субјеката и снага заштите и спасавања који се ангажују у случају пружања прве и медицинске помоћи - Образац ОБ-1	
3.	Преглед капацитета субјеката и снага заштите и спасавања који се ангажују у случају пружању прве и медицинске помоћи - Образац ОБ-2	
4.	Преглед чланова стручно-оперативног тима за прву и медицинску помоћ - Образац ОБ-3	
5.	Подсетник за рад чланова штаба за ванредне ситуације и руководиоце стручно оперативних тимова, одговорних лица за спровођење пружања прве и медицинске помоћи - Образац ОБ-4	
6.	Преглед мера и активности учесника у заштити и спасавању у току пружања прве и медицинске помоћи - Образац ОБ-5	

Здравствено обезбеђење на простору општине Мали Зворник ће вршити здравствене екипе Дома здравља Мали Зворник. На територији Општине раде и приватне амбуланте, стоматолошке ординације и апотеке.

Општински штаб за ванредне ситуације путем телефона или курирским путем преноси Наредбу директору Дома здравља Мали Зворник о потреби ангажовања свих или одређених људских и материјалних капацитета. Активирање подразумева предузимање мера као што су подизање свих људских и материјално-техничких капацитета и њихова потпуна спремност за укључивање у мере здравствене заштите, обезбеђење лекова, средстава за дезинфекцију, завојног материјала и других санитетских средстава, укључивање санитетских возила за превоз повређених до Здравственог центра и друге мере. Такође, Општински штаб тражи хитну информацију о бројном стању људства, лекова, завојног материјала и возила.



Прилог 82: ШЕМАТСКИ ПРИКАЗ ОРГАНИЗАЦИЈЕ ПРВЕ И МЕДИЦИНСКЕ ПОМОЋИ

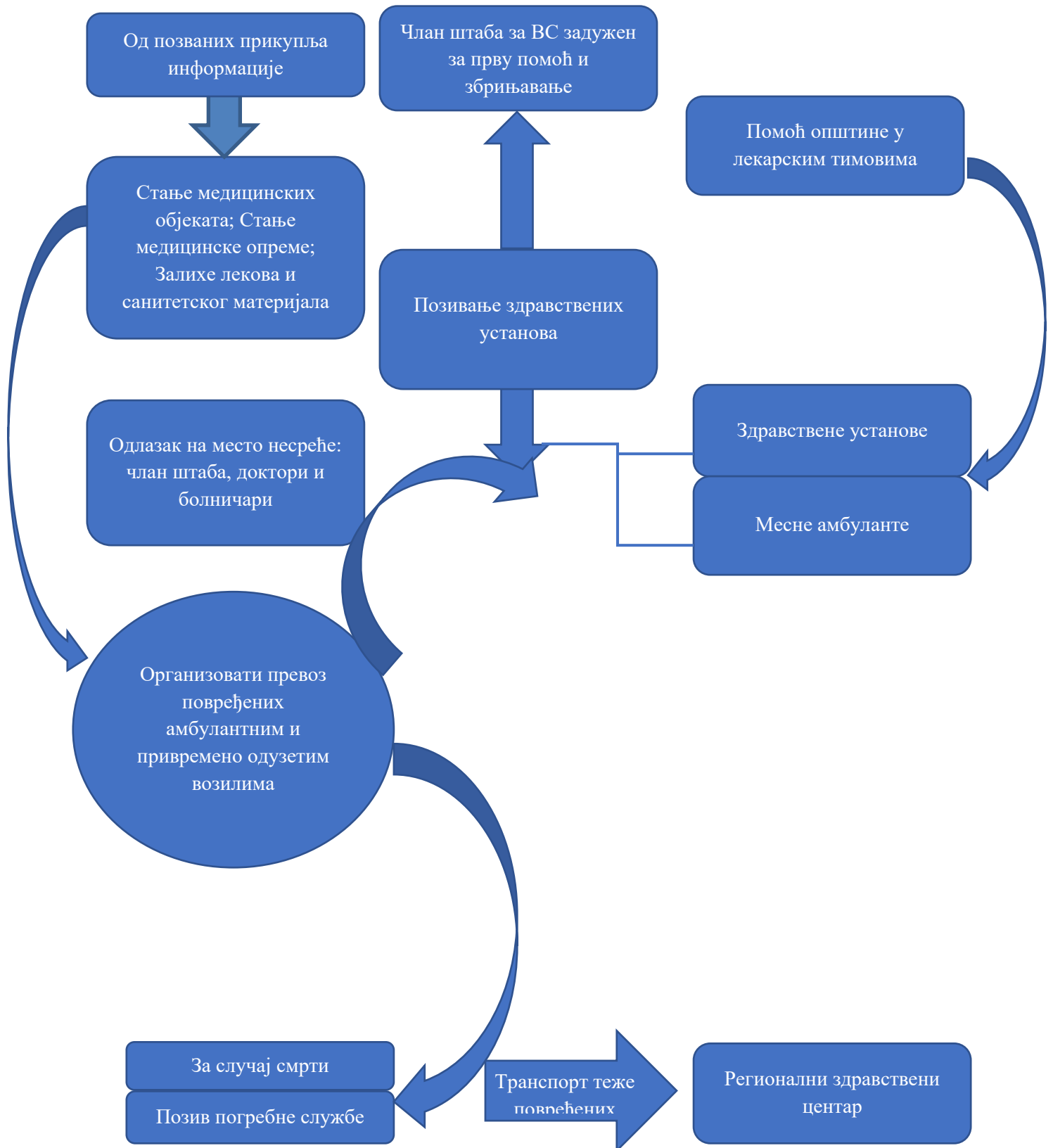



План заштите и спасавања општине Мали Зворник

Прилог 83: ПРЕГЛЕД СУБЈЕКТА И СНАГА ЗА ЗАШТИТУ И СПАСАВАЊЕ

ОБ-1

Ред. број	НАЗИВ СУБЈЕКТА/ СНАГА ЗИС	АДРЕСА	РУКОВОДИЛАЦ СУБЈЕКТА/ ЗАМЕНИК РУКОВОДИОЦА	ТЕЛЕФОНИ ЗА КОНТАКТ		E-mail	Опасност/ мера у којој се ангажује	ЗАДАЦИ
				мобилни	централна-локал			
1	2	3	4	5	6	7	8	9
1.	Дом здравља Мали Зворник	Рибарска 18, Мали Зворник	Валентина Ристић	062/887-70-46	015/472-211	dzmalizvornik@mts.rs	Прва и медицинска помоћ	Прва помоћ и здравствено збрињавање угрожених. Остваривање примарне заштите. Епидемиолошке мере. Одговоран за целу територију Општине.
2.	Здравствена установа Апотека Лозница, Апотека Мали Зворник	Рибарска 18, Мали Зворник	Љиљана Деспотовић	/	015/471-960	apmali.zvornik@lastra.rs	Прва и медицинска помоћ	Обезбеђење санитетског материјала, лекова и другог неопходног материјала за пружање прве и медицинске помоћи повређенима и оболелима
3.	Ветеринарска амбуланта „МАЈА-ВЕТ“	Светосавска 110, Мали Зворник	Маријана Јовић	064/222-30-48	/	/	Прва и медицинска помоћ	Прва помоћ и здравствено збрињавање угрожених животиња. Епидемиолошке мере за животиње.
4.		Рибарска 20,	Драган Николић		015/471-281	/		Пружање прве помоћи.



План заштите и спасавања општине Мали Зворник

Ред. број	НАЗИВ СУБЈЕКТА/ СНАГА ЗИС	АДРЕСА	РУКОВОДИЛАЦ СУБЈЕКТА/ ЗАМЕНИК РУКОВОДИОЦА	ТЕЛЕФОНИ ЗА КОНТАКТ		E-mail	Опасност/ мера у којој се ангажује	ЗАДАЦИ
				мобилни	центра- локал			
1	2	3	4	5	6	7	8	9
	Црвени крст Мали Зворник	Мали Зворник		063/804-09-20			Прва и медицинска помоћ	Помоћ при евакуацији настрадалих. Помоћ при збрињавању настрадалих. Обезбеђивање хране и пића за настрадале. Други видови хуманитарне помоћи.
5.	Центар за Социјални рад Мали Зворник	Краља Петра I 18, Мали Зворник	Биљана Којић	069-505-44-14	015-471-693	csr@minrzs.gov.rs	Прва и медицинска помоћ	Пружање психо-социјалне помоћи.



План заштите и спасавања општине Мали Зворник

Прилог 84: ПРЕГЛЕД КАПАЦИТЕТА СУБЈЕКТА И СНАГА ЗАШТИТЕ И СПАСАВАЊА

ОБ-2

Редни број	СУБЈЕКТИ И СНАГЕ ЗАШТИТЕ И СПАСАВАЊА	Број људи који се ангажују	Врста капацитета/ јединица мере			Врста материјално-техничких средстава / јединица мере																	
			Број припадника јединице	Број дневних obroка	Број лежаја	Број фомац. комплети	Скип	Камион	Ваљак	Трактор зглобар	Грејдер	Компет алага	Теренско возило	Комби са 8 места	Санитетска возила	Припадајућа ветеринарска средства	Булдожер	Багер	Утоваривач	Цистерна	Аутобус	Припадајућа медицинска средствв	
1	2	3	4	5	6	7	8	11	12	13	14	15	16	17	18	19	20	21	22	23	24	25	
1.	Дом здравља Мали Зворник	58	9	58		2							1		3								1
2.	Ветеринарска амбуланта „Маја - Вет“ Мали Зворник	2		2		1										1							
3.	Општинска организација Црвеног крста	3		3									1										
4.	Центар за социјални рад Мали Зворник	6		6																			
5.	Здравствена установа Апотека Лозница, апотека Мали Зворник	5		5																			1



План заштите и спасавања општине Мали Зворник

Редни број	СУБЈЕКТИ И СНАГЕ ЗАШТИТЕ И СПАШАВАЊА	Број људи који се ангажују	Врста капацитета/ јединица мере			Врста материјално-техничких средстава / јединица мере																
			Број припадника јединице	Број дневних obroка	Број лежаја	Број фомац. комплети	Скип	Камион	Ваљак	Трактор зглобар	Грејдер	Компег алага	Теренско возило	Комби са 8 места	Санитетска возила	Припадајућа ветеринарска средства	Булдожер	Багер	Утоваривач	Цистерна	Аутобус	Припадајућа медицинска средствв
1	2	3	4	5	6	7	8	11	12	13	14	15	16	17	18	19	20	21	22	23	24	25
С В Е Г А:		74	9	74	0	3	0	0	0	0	0	0	2	0	3	1	0	0	0	0	0	2

Прилог 85: ПРЕГЛЕД СТРУЧНО – ОПЕРАТИВНИХ ТИМОВА

Ред. број	Назив стручно -оперативног тима	Име и презиме/ Дужност у тиму	Контакт телефони			Примедба
			мобилни	кућни	посао	
1	2	3	4	5	6	7
1.	СОТ ЗА ПРВУ И МЕДИЦИНСКУ ПОМОЋ	Напомена: Преглед СОТ-а за прву медицинску помоћ по МЗ се налази на страни 447 – Прилог 146.				



План заштите и спасавања општине Мали Зворник

Прилог 86: ПОДСЕТНИК ЗА РАД ЧЛАНОВА ШТАБА ЗА ВАНРЕДНЕ СИТУАЦИЈЕ

ОБ-4

Ред. број	ЗАДАТАК	САРАЂУЈЕ	РОК ИЗВРШЕЊА	ПРИМЕДБА
1	2	3	4	5
1.	Обезбеђивање присутности чланова СОТ за пружање прве и медицинске помоћи на месту несреће у што краћем року	Руководилац СОТ-а за пружање прве и медицинске помоћи	Одмах по сазнању за настанак догађаја	
2.	Слање наредбе екипама Црвеног крста и здравствених установа да ангажују своје капацитете	СОТ за прву и медицинску помоћ; Црвени крст; Дом здравља	Одмах по сазнању за настанак догађаја	
3.	Стварање услова за прихват повређеног људства са територије Општине	Црвени крст; Дом здравља	Одмах	
4.	Стално праћење активности на спровођењу наређених задатака и контрола рада руководиоца СОТ за пружање прве помоћи	Лично	Сталан задатак за време трајања опасности	
5.	Информисање јавности	Командант и Начелник Општинског штаба за ванредне ситуације; Овлашћено лице за давање саопштења за медије и информисање јавности	Након медицинског збрињавања	



План заштите и спасавања општине Мали Зворник

Прилог 87: ПОДСЕТНИК ЗА РАД РУКОВОДИОЦА СТРУЧНО-ОПЕРАТИВНОГ ТИМА

ОБ-4

Ред. број	ЗАДАТАК	САРАЂУЈЕ	РОК ИЗВРШЕЊА	ПРИМЕДБА
1	2	3	4	5
1.	Обезбеђивање присутности чланова СОТ за пружање прве и медицинске помоћи на месту несреће у што краћем року	Чланови СОТ за пружање прве и медицинске помоћи	Одмах по сазнању за настанак догађаја	СОТ за пружање прве и медицинске помоћи
2.	Анализа ситуације и подела задатака за рад члановима СОТ-а за пружање прве и медицинске помоћи	Повереници и заменици повереника ЦЗ; Чланови СОТ-а за пружање прве и медицинске помоћи	Одмах по сазнању за настанак догађаја	Повереници и заменици повереника ЦЗ
3.	Организација спровођења пружања прве помоћи кроз спровођење следећих активности: - Вршење тријаже повређених и унесређених и одређивање приоритета пружања прве помоћи - Пружање прве помоћи повређеним и унесређеним у складу са утврђеним приоритетима хитности и правилима струке - Организација евакуације и транспорта повређених у здравствене установе у сарадњи са руководиоцима СОТ за евакуацију и збрињавање - Евидентирање повређених и унесређених по категоријама	Повереници и заменици повереника ЦЗ; Грађани; Руководиоци СОТ за евакуацију и збрињавање	Одмах	
4.	Координира активности у вези припрема објеката примарне здравствене заштите за рад и стварање услова за прихват повређеног људства са територије Општине	Црвени крст; Дом здравља	Одмах	



План заштите и спасавања општине Мали Зворник

ОБ-4

Ред. број	ЗАДАТАК	САРАЂУЈЕ	РОК ИЗВРШЕЊА	ПРИМЕДБА
1	2	3	4	5
5.	Координира активности на прихвату лица, пружању лекарске помоћи, извршењу тријаже и активностима указивања даљње медицинске помоћи	Црвени крст; Дом здравља	Одмах	
6.	Координира све активности у вези стручно-медицинских и административно-техничких послова на нивоу свих објеката примарне здравствене заштите на територији општине Мали Зворник	Директори здравствених установа	Одмах	
7.	Сачињава и доставља извештај о броју примљених и прегледаних грађана, пруженој неопходној медицинској помоћи и упућеним у друге установе, броју обвезника који су враћени у јединице, запажањима и, евентуалним, проблемима који су се јављали у раду ДЗ	Здравствене установе	Редовно у утврђеној сатници дневно, недељно, месечно	
8.	Извештавање Команданта Штаба о предузетим мерама	Лично	Периодично у току извршавања задатка	
9.	Стално праћење активности на спровођењу наређених задатака и контрола рада чланова СОТ за пружање прве помоћи	Повереници ЦЗ	Сталан задатак за време извршавања задатака	



План заштите и спасавања општине Мали Зворник

Прилог 88: ПОДСЕТНИК ЗА РАД ДИРЕКТОРА ЗДРАВСТВЕНОГ ЦЕНТРА МАЛИ ЗВОРНИК

ОБ-4

Ред. број	ЗАДАТАК	САРАЂУЈЕ	РОК ИЗВРШЕЊА	ПРИМЕДБА
1	2	3	4	5
1.	Ангажовати капаците здравствених установа	Дом здравља Мали Зворник	Одмах	
2.	Координација активности у вези припрема објеката примарне здравствене заштите за рад и стварање услова за прихват повређеног људства са територије Општине	Дом здравља Мали Зворник; Црвени крст; СОТ-а за прву и медицинску помоћ	Одмах	
3.	Координација активности на прихвату лица, пружању лекарске помоћи, извршењу тријаже и активностима указивања даљње медицинске помоћи	Црвени крст; СОТ-а за прву и медицинску помоћ;	Одмах	
4.	Пријем повређеног људства	Заменик директора Дом здравља Мали Зворник; Здравствено особље	Одмах	
5.	Пружање лекарске помоћи	Заменик директора Дома здравља; Здравствено особље; Екипе Црвеног крста	Одмах	
6.	Контрола здравствене обезбеђености територије општине Мали Зворник	Руководилац СОТ-а за прву и медицинску помоћ	Одмах по сазнању за настанак догађаја	
7.	Координација транспорта теже повређених ка боље опремљеним здравственим установама у близини општине Мали Зворник	Чланови СОТ-а за прву и медицинску помоћ; Регионални здравствени центар	Одмах	



План заштите и спасавања општине Мали Зворник

Прилог 89: ПРЕГЛЕД МЕРА И АКТИВНОСТИ УЧЕСНИКА У ЗАШТИТИ И СПАСАВАЊУ У СПРОВОЂЕЊУ ПРВЕ И МЕДИЦИНСКЕ ПОМОЋИ

ОБ-5

Ред. број	МЕРА/АКТИВНОСТ	НОСИЛАЦ	ОПЕРАТИВНИ ПОСТУПАК ЗА СПРОВОЂЕЊЕ МЕРА И АКТИВНОСТИ	ИЗВРШИЛАЦ	Напомена (прилог-план)
1	2	3	4	5	6
1.	Провера припремљености носилаца задатака прве и медицинске помоћи	Општински штаб за ванредне ситуације; СОТ за прву и медицинску помоћ	Ажурирање података о капацитетима за прву и медицинску помоћ	Општинска управа	
2.	Упућивање лекарских екипа и екипа Црвеног крста на терен	Начелник Општинског штаба за ванредне ситуације	Слање захтева Црвеном крсту и здравственим службама да пошаљу екипе на подручја на којима је лоцирано повређено становништво. Вршење тријаже на лицу места и упућивање теже повређених на даљу хоспитализацију	Екипе Црвеног крста; Здравствене екипе	
3.	Пријем повређеног људства	Руководилац СОТ-а за прву и медицинску помоћ	Врши припреме за рад и ствара услове за прихват повређеног људства са територије општине Мали Зворник; Врши прихват радних људи, по времену пристизања и по списку који се налази у документима за рад Упознаје људство са радном и ново-насталом ситуацијом, начином рада и	Директор и заменик директора Дома здравља Мали Зворник; Здравствено особље	



План заштите и спасавања општине Мали Зворник

			<p>даје конкретна задужења појединим здравственим радницима</p> <p>Налаже припрему потребне медицинске документације, санитетски материјал, средства за рад, као и шему распореда јединице на МЗ</p> <p>Сачињава и доставља извештај о броју примљених и прегледаних грађана, пруженој неопходној медицинској помоћи и упућеним у друге установе, броју обвезника који су враћени у јединице, запажањима и, евентуалним, проблемима који су се јављали у раду ДЗ Мали Зворник</p>		
4.	Пружање лекарске помоћи	Директор Дома здравља Мали Зворник	<p>Врши тријажу људства пријављеног за лекарски преглед</p> <p>Организује пружање хитне медицинске помоћи оболелом и повређеном људству</p> <p>Повређене и оболеле, којима је потребно болничко лечење, упућује у специјалистичке установе</p>	Заменик директора Дома здравља Мали Зворник; Здравствено особље; Екипе Црвеног крста	
5.	Координација транспорта теже повређених ка боље опремљеним здравственим установама у близини општине Мали Зворник	Општински штаб за ванредне ситуације	Контактирање здравственог центра и обавештавање да ће се ка њима упутити најтеже повређени који се не могу збринути у локалним здравственим установама	Директор Дома здравља Мали Зворник;	



План заштите и спасавања општине Мали Зворник

			Планирање најбрже руте за транспорт људи, евентуално обезбеђење бржих превозних средстава (хеликоптер)	Чланови СОТ-а за прву и медицинску помоћ; Регионални Здравствени центар	
6.	Контрола здравствене обезбеђености територије	Начелник Општинског штаба за ванредне ситуације	Организује и наређује спровођење превентивних хигијенско-епидемиолошких мера на територији општине Мали Зворник (снабдевање водом и храном, уклањање отпадних материјала, а посебну пажњу обраћа на могућност стварања епидемија заразних болести и вашљивости код становништва)	Руководилац СОТ-а за прву и медицинску помоћ; Директор Дома здравља Мали Зворник	
			Обавештава Општински штаб за ванредне ситуације о тренутној ситуацији и потреби предузимања одговарајућих мера		
7.	Хигијенско-епидемиолошке мере	Општински штаб за ванредне ситуације; СОТ за прву и медицинску помоћ	Контрола стања пацијената у смислу откривања заразних болести и предузимање хигијенско-епидемиолошких мера	Здравствене установе	
8.	Информисање јавности	Општински штаб за ванредне ситуације; СОТ за прву и медицинску помоћ	Сазивање конференције за штампу и информисање јавности о: - броју повређених и оболелих; - броју заражених; - броју становника којима је пружена прва и медицинска	Овлашћено лице за давање саопштења за медије и информисање јавности	



План заштите и спасавања општине Мали Зворник

			помоћ и који су смештени у здравственим установама		
--	--	--	-------------------------------------------------------	--	--

Прилог 90: ПРЕГЛЕД ЗДРАВСТВЕНИХ УСТАНОВА И ЊИХОВИХ КАПАЦИТЕТА

ОБ-2

Редни број	СУБЈЕКТИ И СНАГЕ ЗАШТИТЕ И СПАШАВАЊА	Број запослених који се ангажују	Врста капацитета/јединица мере					Врста материјално- техничких средстава / јединица мере	
			Број медицинских тимова	Број болничких кревета	Број санитетских возила	Врсте специјалист ичких слижби	Број лабораториј	/	/
1	2	3	4	5	6	7	8	9	10
1.	Дом здравља Мали Зворник	58	3	/	8	4	1	Потпуна према Нормативу	Потпуна према Нормативу
С В Е Г А:									



4.5 Асанација терена

Асанација терена обухвата проналажење, уклањање, идентификацију и хитно сахрањивање погинулих односно умрлих, уклањање лешева животиња, дезинфекцију, дезинсекцију, дератизацију, деконтаминацију и ремедијацију објеката и терена.

Асанацију терена спроводе комуналне службе, заводи за јавно здравље, здравствене установе, пољопривредне и ветеринарске службе, грађевинска предузећа, предузећа за изградњу путева и друга привредна друштва и установе који у оквиру своје редовне делатности обављају исте или сличне послове и јединице цивилне заштите и грађани.

Ред. број	АСАНАЦИЈА ТЕРЕНА	ПРИЛОГ ПРИМЕДБА
1	2	3
1.	Шематски приказ субјеката који се ангажују у асанацији	
2.	Преглед субјеката и снага заштите и спасавања који се ангажују у случају асанације терена - Образац ОБ-1	
3.	Преглед капацитета субјеката и снага који се ангажују у случају асанације терена - Образац ОБ-2	
4.	Преглед чланова стручно-оперативног тима за асанацију терена - Образац ОБ-3	
5.	Подсетник за рад чланова штаба за ванредне ситуације и руководиоце стручно оперативних тимова, одговорних лица за спровођење асанације терена - Образац ОБ-4	
6.	Преглед мера и активности учесника у заштити и спасавању у току асанације терена - Образац ОБ-5	
7.	Преглед локација за закопавање угинулих животиња	
8.	Преглед локација за прикупљање и уништавање штетних материја	



План заштите и спасавања општине Мали Зворник

Шема 12: ШЕМАТСКИ ПРИКАЗ СУБЈЕКТА КОЈИ СЕ АНГАЖУЈУ У АСАНАЦИЈИ





План заштите и спасавања општине Мали Зворник

Прилог 91: ПРЕГЛЕД СУБЈЕКТА И СНАГА ЗА ЗАШТИТУ И СПАСАВАЊЕ (ОБ-1)

Ред. број	НАЗИВ СУБЈЕКТА/ СНАГА ЗИС	АДРЕСА	РУКОВОДИЛАЦ СУБЈЕКТА/ ЗАМЕНИК РУКОВОДИОЦА	ТЕЛЕФОНИ ЗА КОНТАКТ		E-mail	Опасност/ мера у којој се ангажује	ЗАДАЦИ
				мобилни	центра- локал			
1	2	3	4	5	6	7	8	9
1.	Дом здравља Мали Зворник	Рибарска 18, Мали Зворник	Валентина Ристић	062/887-70-46	015/472-211	/	Асанација терена	Прва помоћ и здравствено збрињавање угрожених.
								Остваривање примарне заштите.
								Епидемиолошке мере.
								Одговоран за целу територију Општине.
2.	Јединица цивилне заштите опште намене	Краља Петра I 138, Мали Зворник	/	/	015/471-300	opstinamalizvornik@gmail.com	Асанација терена	Сви задаци у оквиру оспособљености и намене
3.	Ветеринарска амбуланта „МАЈА-ВЕТ“	Светосавска 110, Мали Зворник	Маријана Јовић	064/222-30-48	/	/	Асанација терена	Асанација терена.
								Скупљање, транспорт и закопавање уинутих животиња.
								Епидемиолошке мере за животиње.
4.	ЈКП „Дрина“	Рибарска 12, Мали Зворник	Драган Чикарић	064/804-64-57	015-471-577	dragan.cikaric@jkpdrina.rs	Асанација терена	Деконтаминација



План заштите и спасавања општине Мали Зворник

Прилог 91: ПРЕГЛЕД СУБЈЕКТА И СНАГА ЗА ЗАШТИТУ И СПАСАВАЊЕ (ОБ-1)

Ред. број	НАЗИВ СУБЈЕКТА/ СНАГА ЗИС	АДРЕСА	РУКОВОДИЛАЦ СУБЈЕКТА/ ЗАМЕНИК РУКОВОДИОЦА	ТЕЛЕФОНИ ЗА КОНТАКТ		E-mail	Опасност/ мера у којој се ангажује	ЗАДАЦИ
				мобилни	центра- локал			
1	2	3	4	5	6	7	8	9
5.	„Вуковић ТИМ“	Радаљ бб	Миладин Јовановић	/	015/746-20-49	/	Асанација терена	Рашчишћавање рушевина, одвожење шута и грађевинског материјала.
6.	СТРЗ „Миладин Јовановић“	Радаљ бб	Миладин Јовановић	/	015/746-20-49	/	Асанација терена	Рашчишћавање и превоз отпадног и грађевинског материјала, насипање материјалом саобраћајница
7.	СТЗР „Алекса Јовановић“	Радаљ бб	Алекса Јовановић	/	015/746-21-70	/	Асанација терена	Рашчишћавање рушевина, одвожење шута и грађевинског материјала.
8.	„СТАНКОВИЋ ГРАНИТ“ д.о.о. Радаљ	Светосавска 254, Мали Зворник	Даринка Станковић	064/641-00-24	015/746-21-81	stankovic.granit@gmail.com	Асанација терена	Рашчишћавање рушевина, одвожење шута и грађевинског материјала.
9.	СТР „СТЕМ-ГРАДЊА“	Краља Петра I 38, Мали Зворник	Славко Грујичић	064/349-78-80	/	stem.gradnja@hotmail.com	Асанација терена	Рашчишћавање рушевина, одвожење шута и грађевинског материјала.



План заштите и спасавања општине Мали Зворник

Прилог 91: ПРЕГЛЕД СУБЈЕКТА И СНАГА ЗА ЗАШТИТУ И СПАСАВАЊЕ (ОБ-1)

Ред. број	НАЗИВ СУБЈЕКТА/ СНАГА ЗИС	АДРЕСА	РУКОВОДИЛАЦ СУБЈЕКТА/ ЗАМЕНИК РУКОВОДИОЦА	ТЕЛЕФОНИ ЗА КОНТАКТ		E-mail	Опасност/ мера у којој се ангажује	ЗАДАЦИ
				мобилни	центра- локал			
1	2	3	4	5	6	7	8	9
10.	СТР „САМ – КОМЕРЦ“	Милоша Гајића 32, Мали Зворник	Милован Самарцић	064/856-37-50	015/472-808	/	Асанација терена	Рашчишћавање рушевина, одвожење шута и грађевинског материјала.
11.	„DMN-TRADE“	Вука Караџића 63, Мали Зворник	Драган Михаиловић	065/472-22-22	/	agjankovic@gmail.com	Асанација терена	Рашчишћавање рушевина, одвожење шута и грађевинског материјала.
12.	„Бачка-коп“ д.о.о. Мали Зворник	Краља Петра I бб, Мали Зворник	Миленко Јовановић	/	015/471-366	/	Асанација терена	Рашчишћавање рушевина, одвожење шута и грађевинског материјала.
13.	СТР „Весна Самарцић“ ПР Мали Зворник	Дринска 14, Мали Зворник	Весна Самарцић	064/856-37-50	015/472-808	/	Асанација терена	Рашчишћавање рушевина, одвожење шута и грађевинског материјала.
14.	„Равнаја АД“ - Равнаја ТРАДЕ-МВА Миљковић	Краља Петра I 1, Мали Зворник	Александар Стевановић	/	015/471-866	ravnaja.mzvornik@gmail.com	Асанација терена	Рашчишћавање рушевина, одвожење шута и грађевинског материјала.



План заштите и спасавања општине Мали Зворник

Прилог 91: ПРЕГЛЕД СУБЈЕКТА И СНАГА ЗА ЗАШТИТУ И СПАСАВАЊЕ (ОБ-1)

Ред. број	НАЗИВ СУБЈЕКТА/ СНАГА ЗИС	АДРЕСА	РУКОВОДИЛАЦ СУБЈЕКТА/ ЗАМЕНИК РУКОВОДИОЦА	ТЕЛЕФОНИ ЗА КОНТАКТ		E-mail	Опасност/ мера у којој се ангажује	ЗАДАЦИ
				мобилни	центра- локал			
1	2	3	4	5	6	7	8	9
15.	„Стобекс“ Лозница- каменолом Доња Трешњица	Кнеза Милоша 15, Лозница	Добривоје Стојнић	/	015/879- 400	tehn.sluzbs1@stobex.co.rs	Асанација терена	Рашчишћавање рушевина, одвожење шута и грађевинског материјала.
16.	Бензинска пумпа „МН“ Мали Зворник	Светосавска 3, Мали Зворник	Милојка Тишић	/	015/470- 315	office@mn.co.rs	Асанација терена	Обезбеђење довољне количине погонског горива, за потребе аутомобила, доставних возила, аутобуса и грађевинских машина ангажованих по мерама цивилне заштите



План заштите и спасавања општине Мали Зворник

Прилог 92: ПРЕГЛЕД КАПАЦИТЕТА СУБЈЕКТА И СНАГА ЗАШТИТЕ И СПАСАВАЊА (ОБ-2)

Редни број	СУБЈЕКТИ И СНАГЕ ЗАШТИТЕ И СПАСАВАЊА	Број људи који се ангажују	Врста капацитета/ јединица мере			Врста материјално-техничких средстава / јединица мере																
			Број припадника јединице	Број дневних obroка	Број лежаја	Број фомац. комплети	Скип	Камион	Ваљак	Трактор зглобар	Грејдер	Компет алага	Теренско возило	Комби са 8 места	Санитетска возила	Припадајућа ветеринарска средства	Булдожер	Багер	Утоваривач	Цистерна	Аутобус	Припадајућа медицинска средств
1	2	3	4	5	6	7	8	11	12	13	14	15	16	17	18	19	20	21	22	23	24	25
	Јединица цивилне заштите опште намене	55	55	55		55									2							2
2.	ЈКП „Дрина“ Мали Зворник	63	9	63		9	2	2					2							2		
3.	Дом здравља Мали Зворник	58	9	58		2							1		3							1
4.	Ветеринарска амбуланта „Маја - Вет“ Мали Зворник	2		2		1										1						
5.	„НИС Петрол“ Мали Зворник	5		5																5		
6.	„Вуковић ТИМ“ Радаљ	10		10				2					2									



План заштите и спасавања општине Мали Зворник

Прилог 92: ПРЕГЛЕД КАПАЦИТЕТА СУБЈЕКТА И СНАГА ЗАШТИТЕ И СПАСАВАЊА (ОБ-2)

Редни број	СУБЈЕКТИ И СНАГЕ ЗАШТИТЕ И СПАСАВАЊА	Број људи који се ангажују	Врста капацитета/ јединица мере			Врста материјално-техничких средстава / јединица мере																
			Број припадника јединице	Број дневних obroka	Број лежаја	Број фомац. комплети	Скип	Камион	Ваљак	Трактор зглобар	Грејдер	Компет алага	Теренско возило	Комби са 8 места	Санитетска возила	Припадајућа ветеринарска средства	Булдожер	Багер	Утоваривач	Цистерна	Аутобус	Припадајућа медицинска средствв
1	2	3	4	5	6	7	8	11	12	13	14	15	16	17	18	19	20	21	22	23	24	25
7.	СТРЗ „Миладин Јовановић“ Радаљ	1		1														1				
8.	СТЗР „Алекса Јовановић“ Радаљ			1			1	1														
9.	„Станковић Гранит“ д.о.о. Радаљ	3		3																		
10.	СТР „СТЕМ-ГРАДЉА“ Мали Зворник	1		1			1				1							1	1	1		
11.	СТЗР „САМ-КОМЕРЦ“ Мали Зворник	20		20														1				
12.	„DMN TRADE“ д.о.о. Мали Зворник	3		3			2	2														



План заштите и спасавања општине Мали Зворник

Прилог 92: ПРЕГЛЕД КАПАЦИТЕТА СУБЈЕКТА И СНАГА ЗАШТИТЕ И СПАСАВАЊА (ОБ-2)

Редни број	СУБЈЕКТИ И СНАГЕ ЗАШТИТЕ И СПАСАВАЊА	Број људи који се ангажују	Врста капацитета/ јединица мере			Врста материјално-техничких средстава / јединица мере																
			Број припадника јединице	Број дневних obroка	Број лежаја	Број фомац. комплети	Скип	Камион	Ваљак	Трактор зглобар	Грејдер	Компет алага	Теренско возило	Комби са 8 места	Санитетска возила	Припадајућа ветеринарска средства	Булдожер	Багер	Утоваривач	Цистерна	Аутобус	Припадајућа медицинска средствв
1	2	3	4	5	6	7	8	11	12	13	14	15	16	17	18	19	20	21	22	23	24	25
13.	„Бачка-коп“ д.о.о. Мали Зворник	6		6													1	1	1			
14.	СТР „Весна Самарцић“ ПР Мали Зворник																					
15.	„Равнаја АД“ - Равнаја TRADE МВА Миљковић, Мали Зворник	10			10		1						2				4		4	2		
16.	„Стобекс“ Лозница- каменолом Доња Трешњица	10		10			2				1						2	1	3			
С В Е Г А:		247	73	238	10	67	9	7	0	0	2	0	7	0	5	1	9	4	9	9	9	3



Прилог 93: ПРЕГЛЕД ЧЛАНОВА СТРУЧНО-ОПЕРАТИВНОГ ТИМА ЗА АСАНАЦИЈУ ТЕРЕНА

ОБ-3

Ред. број	Назив стручно -оперативног тима	Име и презиме/ Дужност у тиму	Контакт телефони			Примедба
			Мобилни	Кућни	Посао	
1	2	3	4	5	6	7
1.	СОТ ЗА АСАНАЦИЈУ	Напомена: Преглед СОТ-а за асанацију по МЗ се налази на страни 447 – Прилог 146.				

Прилог 94: ПОДСЕТНИК ЗА РАД ЧЛАНОВА ШТАБА ЗА ВАНРЕДНЕ СИТУАЦИЈЕ

ОБ-4

Ред. број	ЗАДАТАК	САРАЂУЈЕ	РОК ИЗВРШЕЊА	ПРИМЕДБА
1	2	3	4	5
1.	Анализа ситуације и подела задатака за рад	СОТ за асанацију	Одмах по престанку опасности	
2.	Наређење да се спроведе асанација терена	СОТ за асанацију	Одмах по престанку опасности	
3.	Давање наређења да се припреме локације за закопавање уинулих животиња и штетних материја	СОТ за асанацију	Одмах по престанку опасности	
4.	Активирање свих субјеката од посебног значаја за заштиту и спасавање за спровођење асанације терена	Субјекти од посебног значаја за заштиту и спасавање за обављање послова асанације	Одмах по престанку опасности	
5.	Анализа информација о укупном броју погинулих људи и животиња и здравственој ситуацији на погођеном подручју	СОТ-а за асанацију	Након спроведених мера	



План заштите и спасавања општине Мали Зворник

ОБ-4

Ред. број	ЗАДАТАК	САРАБУЈЕ	РОК ИЗВРШЕЊА	ПРИМЕДБА
1	2	3	4	5
6.	Информисање грађана о спроведеним мерама	СОТ-а за асанацију	Након престанка опасности	
7.	Информисање суседних општина/градова о здравственој ситуацији на подручју локалне самоуправе	СОТ-а за асанацију	Након престанка непосредне опасности	

Прилог 95: ПОДСЕТНИК ЗА РАД РУКОВОДИОЦА СТРУЧНО-ОПЕРАТИВНОГ ТИМА

ОБ-4

Ред. број	ЗАДАТАК	САРАБУЈЕ	РОК ИЗВРШЕЊА	ПРИМЕДБА
1	2	3	4	5
1.	Обезбеђивање присутности чланова СОТ-а за асанацију терена на месту несреће	Чланови СОТ-а за асанацију	Одмах по завршетку ванредне ситуације	СОТ за асанацију
2.	Анализа ситуације и подела задатака за рад члановима СОТ	Чланови СОТ-а за асанацију	Одмах	
3.	Организација спровођења асанације кроз спровођење следећих активности: <i>хумана асанација</i> : прихват погинулих на предвиђеним локацијама идентификација погинулих; сахрањивање погинулих на предвиђеним локацијама; обезбеђење логистичке подршке; санитарни надзор над закопавањем умрлих <i>анимална асанација</i> : прикупљање лешина угинулих животиња; санитарни надзор све време спровођења активности; предузимање мера на	Повереници и заменици повереника ЦЗ; Грађани; ЈКП; Дом здравља; ЗЗЈЗ; Ветеринарска станица	Одмах	



План заштите и спасавања општине Мали Зворник

Ред. број	ЗАДАТАК	САРАБУЈЕ	РОК ИЗВРШЕЊА	ПРИМЕДБА
1	2	3	4	5
	спречавању настанка или ширења заразних болести животиња <i>биљна асанација</i> : сузбијање и искорењивање биљних болести и штеточина; забрана узгајања поједине врсте биља на одређеном простору; уништавање зараженог биља; спровођење деконтаминације биљака и биљних производа; поновно засејавање земљишта пољопривредним културама с циљем ублажавања биљних болести <i>асанација терена</i> : мере на личној и колективној заштити становништва; обављање дезинфекције, дезинсекције и дератизације; санирање подручја, одвоз и чишћење отпадног материјала и „шута“			
4.	Прихват погинулих на локацијама (гробља у насељима); Идентификација погинулих (мртвачница); Сахрањивање погинулих на месним гробљима по месту пребивалишта; Обезбеђење логистичке потпоре; Израда или набавка мртвачких сандука; Ископ гробних јама; Санитарни надзор над укопавањем умрлих	Санитарни инспектор; Директор Дома здравља; Општински штаб за ванредне ситуације; Повереници и заменици повереника ЦЗ; Становништво; Особље месног гробља	Одмах након завршетка непосредне опасности	Повереници и заменици повереника ЦЗ
5.	Одређивање начина збрињавања лешина; Укопавање; Ако се планира одвоз лешина у кафилерију одредити место прикупљања лешина; Вршити санитарни надзор над укопавањем лешина; Пратити стање и спроводити активности	Повереници и заменици повереника ЦЗ; Власници стоке; Ветеринарски инспектори	Одмах након престанка непосредне опасности	



План заштите и спасавања општине Мали Зворник

ОБ-4

Ред. број	ЗАДАТАК	САРАЂУЈЕ	РОК ИЗВРШЕЊА	ПРИМЕДБА
1	2	3	4	5
	на спречавању настанка или ширења заразних болести животиња			
6.	Спровођење дезинфекције, дезинсекције и дератизације; Санирање подручја, одвоз и чишћење „шута“ и другог материјала	Директор Дома здравља; Директор ветеринарске станице; Комунално предузеће	Одмах након престанка непосредне опасности	
7.	Достављање информација о укупном броју погинулих људи и животиња и здравственој ситуацији на погођеном подручју Општинском штабу за ванредне ситуације	Директор Дома здравља; Директор ветеринарске станице; Комунална предузећа; Повереници и заменици повереника цивилне заштите; Чланови СОТ-а за асанацију	Након спроведених мера	
8.	Извештавање Команданта Штаба о предузетим мерама	Лично	Периодично у току извршавања задатка	
9.	Стално праћење активности на спровођењу наређених задатака и контрола рада чланова СОТ за асанацију	Повереници ЦЗ	Сталан задатак за време извршавања задатака	
10.	Организација извршавања других задатака добијених од Команданта Штаба	Повереници ЦЗ	Након добијања задатака	



План заштите и спасавања општине Мали Зворник

Прилог 96: ПОДСЕТНИК ЗА РАД ПОВЕРЕНИКА ЦИВИЛНЕ ЗАШТИТЕ

ОБ-4

Ред. број	ЗАДАТАК	САРАЂУЈЕ	РОК ИЗВРШЕЊА	ПРИМЕДБА
1	2	3	4	5
1.	Обезбеђивање присутности заменика повереника ЦЗ на месту несреће	Заменици повереника ЦЗ	Одмах по завршетку ванредне ситуације	
2.	Анализа ситуације и подела задатака заменицима повереника ЦЗ	Заменици повереника ЦЗ	Одмах	
3.	Организација спровођења асанације	Заменици повереника ЦЗ; СОТ; Грађани; ЈКП; Дом здравља; ЗЗЈЗ; Ветеринарска станица	Одмах	
4.	Прихват погинулих на локацијама (гробља у насељима); Идентификација погинулих (мртвачница); Сахрањивање погинулих на месним гробљима по месту пребивалишта; Обезбеђење логистичке потпоре; Израда или набавка мртвачких сандука; Ископ гробних јама; Санитарни надзор над укопавањем умрлих	Санитарни инспектор; Директор Дома здравља; Општински штаб за ванредне ситуације; Заменици повереника ЦЗ; Становништво; Особље месног гробља	Одмах након завршетка непосредне опасности	
5.	Одређивање начина збрињавања лешина; Укопавање; Ако се планира одвоз лешина у кафилерију одредити место прикупљања лешина; Вршити санитарни надзор над укопавањем лешина; Пратити стање и спроводити активности на спречавању настанка или ширења заразних болести животиња	Заменици повереника ЦЗ; Власници стоке; Ветеринарски инспектори	Одмах након престанка непосредне опасности	
6.	Достављање информација о укупном броју погинулих људи и животиња и здравственој	Директор Дома здравља;	Након спроведених мера	



План заштите и спасавања општине Мали Зворник

ОБ-4

Ред. број	ЗАДАТАК	САРАБУЈЕ	РОК ИЗВРШЕЊА	ПРИМЕДБА
1	2	3	4	5
	ситуацији на погођеном подручју Општинском штабу за ванредне ситуације	Директор ветеринарске станице; Комунална предузећа; Заменици повереника цивилне заштите; Чланови СОТ-а за асанацију		
7.	Стално праћење активности на спровођењу наређених задатака и контрола рада заменика повереника	Заменици повереника ЦЗ	Сталан задатак за време извршавања задатака	
8.	Организација извршавања других задатака добијених од Команданта Штаба	Заменици повереника ЦЗ	Након добијања задатака	



План заштите и спасавања општине Мали Зворник

Прилог 97: ПРЕГЛЕД МЕРА И АКТИВНОСТИ УЧЕСНИКА У ЗАШТИТИ И СПАСАВАЊУ У СПРОВОЂЕЊУ АСАНАЦИЈЕ ТЕРЕНА
ОБ-5

Ред. број	МЕРА/АКТИВНОСТ	НОСИЛАЦ	ОПЕРАТИВНИ ПОСТУПАК ЗА СПРОВОЂЕЊЕ МЕРА И АКТИВНОСТИ	ИЗВРШИЛАЦ	Напомена (прилог-план)
1	2	3	4	5	6
1.	Достављање извештаја о стању на угроженом подручју	Општински штаб за ванредне ситуације	Припрема и достављање извештаја о стању у угроженом подручју	Стручно-оперативни тим; Повереници цивилне заштите; Црвени крст; Општинска управа	
2.	Анализа добијених података и разматрање могућих начина деловања	Општински штаб за ванредне ситуације	На основу прикупљених параметара сачињава се извештај који се доставља Општинском штабу ради сагледавања потребе за доношење Наредбе о асанацији терена	Стручно-оперативни тим; Општинска управа	
3.	Упућивање наредбе специјализованим екипама за асанацију терена	Општински штаб за ванредне ситуације	Израда текста наредбе са свим елементима који одређују рејон у коме се врши асанација	Стручно-оперативни тим за асанацију; Стручна служба која ради административне послове за Штаб; Повереници цивилне заштите; Центар за обавештавање или ситуациони центар	
			Преношење наредбе одговорним органима, која се може извршити путем курира, повереника цивилне заштите, средстава јавног информисања или центра за обавештавање уз помоћ знака за убуњивање		
			Извештавање о преношењу наредбе и проблемима у раду		



План заштите и спасавања општине Мали Зворник

Ред. број	МЕРА/АКТИВНОСТ	НОСИЛАЦ	ОПЕРАТИВНИ ПОСТУПАК ЗА СПРОВОЂЕЊЕ МЕРА И АКТИВНОСТИ	ИЗВРШИЛАЦ	Напомена (прилог-план)
1	2	3	4	5	6
4.	Контактирање и упознавање руководства суседне општине о насталој ситуацији у општини Мали Зворник	Општински штаб за ванредне ситуације	Размењују се подаци о обиму последица и спровођењу асанације	Стручно-оперативни тим за асанацију; Стручна служба која ради административне послове за Штаб	
5.	Припрема свих учесника у спровођењу асанације	Општински штаб за ванредне ситуације	Активирати стручно-оперативне тимове Активирати поверенике цивилне заштите Активирати део јединица ЦЗ опште намене Активирати здравствене екипе Активирати екипе Црвеног крста	Стручна служба која ради административне послове за Штаб	
6.	Израда и умножавање Упутства или обавештења којима ће се грађани информисати о начину понашања и деловања, које треба поделити становништву у угроженом подручју	Општински штаб за ванредне ситуације	Израда упутства које треба да садржи: - врсту опасности по становништво; - саопштити да је Штаб наредио спасавање; - начин понашања угрожених до доласка спасилачких тимова; - шта треба понети са собом (лична документа); - број телефона на који се могу добити додатна обавештења.	Стручно-оперативни тим; Стручна служба која ради административне послове за Штаб; Повереници цивилне заштите; Курири, активисти-добровољци; Средства јавног информисања и др.	
7.			Набавка потребне опреме за асанацију		



План заштите и спасавања општине Мали Зворник

Ред. број	МЕРА/АКТИВНОСТ	НОСИЛАЦ	ОПЕРАТИВНИ ПОСТУПАК ЗА СПРОВОЂЕЊЕ МЕРА И АКТИВНОСТИ	ИЗВРШИЛАЦ	Напомена (прилог-план)
1	2	3	4	5	6
	Набавка и организовање средстава којима ће се вршити асанација терена у угроженим подручјима	Стручно-оперативни тим за асанацију	Слање захтева Републичким органима за помоћ у набавци и допремању неопходних средстава	Екипа/тим за прихват возила; Повереници цивилне заштите	
8.	Информисање јавности о стању у угроженим подручјима	Општински штаб за ванредне ситуације	Сазивање конференције за штампу и информисање јавности о току асанације терена	Командант и Начелник Општинског штаба за ванредне ситуације	
9.	Редовно достављање извештаја о току асанације терена у угроженом подручју	Општински штаб за ванредне ситуације	На сваки сат достављати извештај Општинском штабу о току асанације	Стручно-оперативни тим за асанацију	
10.	Асанација водних објеката и уређаја	Општински штаб за ванредне ситуације; СОТ за асанацију	Асанација каптажа, водне мреже и бунара	Комунална и др. привредна друштва; Јединице ЦЗ опште намене; Центар за обавештавање	
			Пречишћавање пијаће воде		
			Обавештавање о забрани коришћења воде		
11.	Асанација унутрашњег (затвореног) и отвореног простора	Општински штаб за ванредне ситуације; СОТ за асанацију	Сакупљање отпадних материја и вода	Субјекти од посебног значаја; ЈЦЗ опште намене; Ветеринарске службе	
			Сакупљање заражених животиња		
			Сакупљање неупотребљивих намирница животињског порекла		
12.	Сакупљање уинутих животиња и закопавање на локацијама одређеним за ту сврху	СОТ за асанацију	Уз помоћ механизације прикупити све угинуле животиње на једно место	Ветеринарске установе; Субјекти од посебног значаја	
			Запаковати их у кесе и транспортовати до локација за закопавање		



План заштите и спасавања општине Мали Зворник

Ред. број	МЕРА/АКТИВНОСТ	НОСИЛАЦ	ОПЕРАТИВНИ ПОСТУПАК ЗА СПРОВОЂЕЊЕ МЕРА И АКТИВНОСТИ	ИЗВРШИЛАЦ	Напомена (прилог-план)
1	2	3	4	5	6
			Све угинуле животиње треба третирати мерама РХБ заштите како не би дошло до ширења заразе		
13.	Сакупљање погинулих људи и њихов транспорт до градског гробља	СОТ за асанацију	Запаковати их у кесе и транспортовати до мртвачнице	Дом здравља Мали Зворник; Црвени крст; Комунална предузећа	
			Све погинуле треба идентификовати уз помоћ доступних докумената како би их чланови породице лакше пронашли		
			Настадале треба третирати мерама РХБ заштите како не би дошло до ширења заразе		
14.	Спровођење активности на сузбијању настанка или ширења заразних болести	Општински штаб за ванредне ситуације; СОТ за асанацију	Спровођење хигијенско-епидемиолошких и санитарних мера	Општински штаб за ванредне ситуације; Дом здравља Мали Зворник	
			Праћење хигијенско-епидемиолошке ситуације		
			Одлагања отпада		
15.	Дезинфекција, дезинсекција и дератизација	Општински штаб за ванредне ситуације; СОТ за асанацију	Дезинфекција, дезинсекција и дератизација (ДДД) угроженог подручја, сабирних места, транспортних средстава, опреме, алата и радних одела	Комунална предузећа; Здравствене и хигијенско-епидемиолошке службе	
16.	Уклањање отпадних вода и других штетних материја	Општински штаб за ванредне ситуације; СОТ за асанацију	Прикупљање отпадних вода	Комунална предузећа; Здравствене и хигијенско-епидемиолошке службе	
17.			Прикупљање отпада	Комунална предузећа;	



План заштите и спасавања општине Мали Зворник

ОБ-5

Ред. број	МЕРА/АКТИВНОСТ	НОСИЛАЦ	ОПЕРАТИВНИ ПОСТУПАК ЗА СПРОВОЂЕЊЕ МЕРА И АКТИВНОСТИ	ИЗВРШИЛАЦ	Напомена (прилог-план)
1	2	3	4	5	6
	Уклањање отпада, биља, намирница биљног порекла и других штетних материја	Општински штаб за ванредне ситуације; СОТ за асанацију	Одвожење отпада Одлагање, затрпавање или спаљивање отпада	Здравствене и хигијенско-епидемиолошке службе	

Прилог 98: ПРЕГЛЕД ЛОКАЦИЈА ЗА ЗАКОПАВАЊЕ УГИНУЛИХ ЖИВОТИЊА

Ред. број	Назив локације за закопавање/спаљивање угинулих животиња	Адреса локације	Власништво	Површина локације / m ²	Примедба
1	2	3	4	5	6
1.	Доња Борина	Засеок Лепеница	Државно	10.000	Више локација мање површине; тврди макадамски пут
2.	Доње Насеље (Мали Зворник)	Вољевица	Државно	10.000	
3.	Доња Трешњица	Чавчић	Државно	10.000	



Прилог 99: ПРЕГЛЕД ЛОКАЦИЈА ЗА ПРИКУПЉАЊЕ И УНИШТАВАЊЕ ШТЕТНИХ МАТЕРИЈА

Редни број	Насеље/месна заједница	Локација/адреса	Површина локације /m ²	Примедба
1	2	3	4	5
1.	Доња Борина	Каменолом – Горња Борина	10.000	Асфалтни и тврди макадамски пут
2.	Радаљ	Каменолом „Равнаја“	10.000	
3.	Доње Насеље (Мали Зворник)	Вољевица	10.000	Тврди макадамски пут
4.	Центар (Мали Зворник)	Каменолом „Равнаја“ – Бучевски поток	10.000	Асфалтни и тврди макадамски пут
5.	Доња Трешњица	Каменолом „Стобекс“	10.000	Асфалтни пут



4.6 Склањање

Склањањем се планира склањање становништва у случају ратних опасности. Угрожено становништво се склања у склоништа основне и допунске заштите, а уколико је таквих склоништа идовољно или не постоје на угроженом подручју, склањање се врши у прилагођеним подрумским просторијама и другим заклонима (пећине, тунели и други комунални и природни објекти). Организација склањања угроженог становништва је у надлежности јединица локалне самоуправе.

Ред. број	СКЛАЊАЊЕ	ПРИЛОГ ПРИМЕДБА
1	2	3
1.	Шематски приказ организације склањања и боравка у склоништу – Шема 12	
2.	Преглед субјеката и снага за заштиту и спасавање који се ангажују у случају склањања – Образац ОБ-1	
3.	Преглед капацитета субјеката и снага заштите и спасавања који се ангажују у случају склањања – Образац ОБ-2	
4.	Преглед стручно – оперативног тима за склањање – Образац ОБ-3	
5.	Подсетник за рад чланова штаба за ванредне ситуације и руководиоце стручно оперативних тимова, одговорних лица за спровођење склањања – Образац ОБ-4	
6.	Преглед мера и активности учесника у заштити и спасавању у спровођењу склањања – Образац ОБ-5	
7.	Преглед потребног и обезбеђеног склонишног простора – Образац Ск-1	
8.	Преглед склањања становника по склонишним објектима – Образац Ск-2	
9.	Преглед других заштитних објеката погодних за склањање – Прилог 109	
10.	Упутство о организацији склањања и боравка у склоништу	
11.	Организација склањања	
12.	Улога и задаци руководиоца склоништа	
13.	Улога и задаци повереника и заменика повереника цивилне заштите	
14.	Улога и задаци јединице цивилне заштите опште намене	
15.	Припрема склоништа и других објеката за склањање	



План заштите и спасавања општине Мали Зворник

16.	Правовремено обавештавање угроженог становништва о потреби склањања и местима за склањање	
17.	Организацију боравка у склоништима	



Шема 12: ШЕМАТСКИ ПРИКАЗ ОРГАНИЗАЦИЈЕ СКЛАЊАЊА И БОРАВКА У СКЛониШТУ





План заштите и спасавања општине Мали Зворник

Прилог 100: ПРЕГЛЕД СУБЈЕКТА И СНАГА ЗА ЗАШТИТУ И СПАСАВАЊЕ КОЈИ СЕ АНГАЖУЈУ У СЛУЧАЈУ СКЛАЊАЊА

ОБ-1

Ред. број	НАЗИВ СУБЈЕКТА/ СНАГА ЗИС	АДРЕСА	РУКОВОДИЛАЦ СУБЈЕКТА/ ЗАМЕНИК РУКОВОДИОЦА	ТЕЛЕФОНИ ЗА КОНТАКТ		E-mail	Опасност/ мера у којој се ангажује	ЗАДАЦИ
				мобилни	центра-локал			
1	2	3	4	5	6	7	8	9
1.	Општинска управа Мали Зворник	Краља Петра I 38, Мали Зворник	Маризела Андрић	064/369- 95-17	015/719-51-88	opstinamalizvornik@gmail.com		Координатор и организатор спровођења склањања
			Милица Живановић	015/719- 51-88				
2.	Црвени крст Мали Зворник	Рибарска 20, Мали Зворник	Драган Николић	063/804- 09-20	015/471-281	/	Склањање	Пружање прве помоћи.
								Помоћ при склањању настрадалих.
								Помоћ при збрињавању настрадалих.
								Обезбеђивање хране и пића за настрадале.
								Други видови хуманитарне помоћи.
3.	Центар за Социјални рад Мали Зворник	Краља Петра I 18, Мали Зворник	Биљана Којић	069-505- 44-14	015-471-693	csr@minrzs.gov.rs	Склањање	Пружање психо- социјалне помоћи.



План заштите и спасавања општине Мали Зворник

Ред. број	НАЗИВ СУБЈЕКТА/ СНАГА ЗИС	АДРЕСА	РУКОВОДИЛАЦ СУБЈЕКТА/ ЗАМЕНИК РУКОВОДИОЦА	ТЕЛЕФОНИ ЗА КОНТАКТ		E-mail	Опасност/ мера у којој се ангажује	ЗАДАЦИ
				мобилни	центра-локал			
1	2	3	4	5	6	7	8	9
4.	Здравствена установа Апотека Лозница, Апотека Мали Зворник	Рибарска 18, Мали Зворник	Љиљана Деспотовић	/	015/471-960	apmali.zvornik@lastra.rs	Склањање	Обезбеђење санитетског материјала, лекова и другог неопходног материјала за пружање прве и медицинске помоћи повређенима и оболелима
5.	„Електродистрибуција“ Лозница – пословница Мали Зворник	Дринска 8,	Небојша Којић	064/784- 63-213	015/471-012	„Електродистрибуција“ Лозница – пословница Мали Зворник	Склањање	Обезбеђење функционисања нисконапонске и висконапонске мреже, редовно снабдевање електричном енергијом
6.	ЈКП „Дрина“	Рибарска 12, Мали Зворник	Драган Чикарић	064/804- 64-57	015-471-577	dragan.cikaric@jkdрина.rs	Склањање	Водоснабдевање; обезбеђење питке воде
7.	„Телеком“ АТЦ Мали Зворник	Краља Петра I,	Драган Деспотовић	064/651- 13-63	015-472-300	„Телеком“ АТЦ Мали Зворник	Склањање	Информисање становништва



План заштите и спасавања општине Мали Зворник

ОБ-1

Ред. број	НАЗИВ СУБЈЕКТА/ СНАГА ЗИС	АДРЕСА	РУКОВОДИЛАЦ СУБЈЕКТА/ ЗАМЕНИК РУКОВОДИОЦА	ТЕЛЕФОНИ ЗА КОНТАКТ		E-mail	Опасност/ мера у којој се ангажује	ЗАДАЦИ
				мобилни	центра-локал			
1	2	3	4	5	6	7	8	9
		Мали Зворник						



Прилог 101: ПРЕГЛЕД КАПАЦИТЕТА СУБЈЕКТА И СНАГА ЗАШТИТЕ И СПАСАВАЊА КОЈИ СЕ АНГАЖУЈУ У СЛУЧАЈУ СКЛАЊАЊА

ОБ-2

Редни број	СУБЈЕКТИ И СНАГЕ ЗАШТИТЕ И СПАСАВАЊА	Број људи који се ангажују	Врста капацитета/ јединица мере			Врста материјално-техничких средстава / јединица мере																	
			Број припадника јединице	Број дневних obroка	Број лежаја	Број фомац. комплети	Скип	Камион	Ваљак	Трактор зглобар	Грејдер	Компет алага	Теренско возило	Комби са 8 места	Санитетска возила	Припадајућа ветеринарска средства	Булдожер	Багер	Утоваривач	Цистерна	Аутобус	Припадајућа медицинска средства	
1	2	3	4	5	6	7	8	11	12	13	14	15	16	17	18	19	20	21	22	23	24	25	
1.	Општинска управа Мали Зворник	53		53		1							1	1									
2.	ЈКП „Дрина“ Мали Зворник	63	9	63		9	2	2					2								2		
3.	Општинска организација Црвеног крста	3		3									1										
4.	Центар за социјални рад Мали Зворник	6		6																			
5.	„Електродистрибуција“ Лозница,	9		9									2										



План заштите и спасавања општине Мали Зворник

Редни број	СУБЈЕКТИ И СНАГЕ ЗАШТИТЕ И СПАШАВАЊА	Број људи који се ангажују	Врста капацитета/ јединица мере			Врста материјално-техничких средстава / јединица мере																	
			Број припадника јединице	Број дневних obroка	Број лежаја	Број фомац. комплети	Скип	Камион	Ваљак	Трактор зглобар	Грејдер	Компег алага	Теренско возило	Комби са 8 места	Санитетска возила	Припадајућа ветеринарска средства	Булдожер	Багер	Утоваривач	Цистерна	Аутобус	Припадајућа медицинска средств	
1	2	3	4	5	6	7	8	11	12	13	14	15	16	17	18	19	20	21	22	23	24	25	
	пословница Мали Зворник																						
6.	Здравствена установа Апотека Лозница, апотека Мали Зворник	5		5																		1	
7.	„Телеком“ АТЦ Мали Зворник	3			3								2										
С В Е Г А:		142	9	139	3	10	2	2	0	0	0	0	8	1	0	0	0	0	0	0	2	0	1



План заштите и спасавања општине Мали Зворник

Прилог 102: ПРЕГЛЕД ЧЛАНОВА СТРУЧНО-ОПЕРАТИВНОГ ТИМА ЗА СКЛАЊАЊЕ

ОБ-3

Ред. број	Назив стручно -оперативног тима	Име и презиме/ Дужност у тиму	Контакт телефони			Примедба
			Мобилни	Кућни	Посао	
1	2	3	4	5	6	7
1.	СОТ ЗА СКЛАЊАЊЕ	Напомена: Преглед СОТ-а за склањање по МЗ се налази на страни 447 – Прилог 146.				

Прилог 103: ПОДСЕТНИК ЗА РАД ЧЛАНОВА ШТАБА ЗА ВАНРЕДНЕ СИТУАЦИЈЕ

ОБ-4

Ред. број	ЗАДАТАК	САРАЂУЈЕ	РОК ИЗВРШЕЊА	ПРИМЕДБА
1	2	3	4	5
1.	Доношење одлуке о спровођењу склањања	Управа општине	Након утврђивања потребе за склањањем	
2.	Подношење захтева да ЈП „Склоништа“ ставе на располагање расположиве капацитете јединици локалне самоуправе	СОТ за склањање	Након доношења одлуке о склањању	СОТ за склањање
3.	Обавештавање становништва о одлуци за склањање	Повереници и заменици повереника ЦЗ; Медији; Овлашћено лице за давање саопштења за медије и информисање јавности	Одмах након утврђивања подручја са којих се склања становништво	Повереници и заменици повереника ЦЗ
4.	Обавештење суседних јединица локалне самоуправе	Управа општине; Подручна организациона јединица Сектора за ванредне ситуације	Након доношења одлуке о склањању	



План заштите и спасавања општине Мали Зворник

ОБ-4

Ред. број	ЗАДАТАК	САРАБУЈЕ	РОК ИЗВРШЕЊА	ПРИМЕДБА
1	2	3	4	5
5.	Активирање руководиоца и склоништа и њихово распоређивање	Руководилац СОТ-а за склањање	Након довођења у функцију објекта за склањање људи	Преглед руководиоца склоништа
6.	Наређење месним заједницама да припреме подрумске просторије за смештај становништва	Руководилац СОТ-а за склањање; Руководиоци склоништа	Уколико капацитети склоништа нису довољни за смештај становништва, одмах након доношења одлуке	Преглед подрумских и других објекта погодних за склањање
7.	Израда прописа склањања становништва по насељима и објектима за смештај	Руководилац СОТ-а за склањање	Након обавештавања становништва	



План заштите и спасавања општине Мали Зворник

Прилог 104: ПОДСЕТНИК ЗА РАД РУКОВОДИОЦА СТРУЧНО-ОПЕРАТИВНОГ ТИМА

ОБ-4

Ред. број	ЗАДАТАК	САРАЂУЈЕ	РОК ИЗВРШЕЊА	ПРИМЕДБА
1	2	3	4	5
1.	Активирање чланова СОТ и њихово распоређивање	Чланови СОТ-а за склањање	Након довођења у функцију објеката за склањање људи	
2.	Довођење склоништа у стање погодно за боравак људи	Одговорна лица и запослени у објектима за склањање	Одмах након утврђивања подручја са којих се склања становништво	
3.	Надгледање месних заједница у припреми подрумских просторија за смештај становништва	Руководиоци склоништа	Уколико капацитети склоништа нису довољни за смештај становништва, одмах након доношења одлуке	
4.	Учествовање у изради прописа склањања становништва по насељима и објектима за смештај	Чланови СОТ-а за склањање	Након обавештавања становништва	
5.	Окачити на видно место упутство за понашање у објекту склањања	Руководилац склоништа	Након довођења у функцију објеката за склањање људи	
6.	Надзор над спровођењем мера „кућног реда“ из упутства	Руководиоци склоништа	Након смештаја становништва у склоништа	
7.	Координација снабдевања склоништа и подрума водом и храном	Руководиоци склоништа; Субјекти од посебног значаја за заштиту и спасавање за снабдевање храном и водом	Током трајања ванредне ситуације	



Прилог 105: ПОДСЕТНИК ЗА РАД ПОВЕРЕНИКА ЦИВИЛНЕ ЗАШТИТЕ

ОБ-4

Ред. број	Задатак	Сарађује	Рок извршења	Примедба
1	2	3	4	5
1.	Обавештавање становништва о одлуци за склањање	Заменици повереника цивилне заштите; Медији; Овлашћено лице за давање саопштења за медије и информисање јавности	Одмах након утврђивања подручја са којих се склања становништво	
2.	Предузимање мера за организацију и спровођење склањања угроженог становништва	Стручно-оперативни тим	Одмах након утврђивања подручја са којих се склања становништво	
3.	Одређивање и других погодних простора за могуће заклоне (склоништа допунске заштите, подруми и сл.) и за склањање становништва и припреме их за ту намену	Заменици повереника цивилне заштите; СОТ за склањање	Уколико капацитети склоништа нису довољни за смештај становништва, одмах након доношења одлуке	
4.	Наређење месним заједницама да припреме подрумске просторије за смештај становништва	Заменици повереника цивилне заштите; Руководиоци склоништа	Уколико капацитети склоништа нису довољни за смештај становништва, одмах након доношења одлуке	
5.	Довођење склоништа у стање погодно за боравак људи	Заменици повереника цивилне заштите	Одмах након утврђивања подручја са којих се склања становништво	



План заштите и спасавања општине Мали Зворник

Ред. број	Задатак	Сарађује	Рок извршења	Примедба
1	2	3	4	5
6.	Окачити на видно место упутство за понашање у објекту склањања	Руководиоци склоништа; Заменици повереника цивилне заштите	Након довођења у функцију објеката за склањање људи	
7.	Сачињавање извештаја о свим предузетим активностима и извештавање Општинског штаба за ванредне ситуације	Руководиоци склоништа; Чланови СОТ-а за склањање; Заменици повереника цивилне заштите	Током склањања /по спроведеном склањању	

Прилог 106: ПРЕГЛЕД МЕРА И АКТИВНОСТИ УЧЕСНИКА У ЗАШТИТИ И СПАСАВАЊУ У СПРОВОЂЕЊУ СКЛАЊАЊА

ОБ-5

Ред. број	МЕРА/АКТИВНОСТ	НОСИЛАЦ	ОПЕРАТИВНИ ПОСТУПАК ЗА СПРОВОЂЕЊЕ МЕРА И АКТИВНОСТИ	ИЗВРШИЛАЦ	Напомена (прилог-план)
1	2	3	4	5	6
1.	Добијање и проучавање информације од стране Службе 112 о предстојећој или насталој опасности	Командант и начелник Општинског штаба за ванредне ситуације	Сви чланови Општинског штаба за ванредне ситуације се упознају са насталом ситуацијом и врше брзу процену стања као и процену сопствених снага и могућности за заштиту и спасавање становништва од најављене или настале опасности. Након тога заједно са Командантом и Начелником штаба доносе одређене наредбе и закључке	Сви чланови Општинског Штаба	
2.	Доношење наредбе о позивању Стручно-оперативног тима за склањање	Општински штаб за ванредне ситуације	Хитно позивање Стручно-оперативног тима за склањање да се одмах јаве у зграду Општине ради добијања одређених задатака од стране Општинског штаба	Начелник Општинског штаба за ВС;	



План заштите и спасавања општине Мали Зворник

Ред. број	МЕРА/АКТИВНОСТ	НОСИЛАЦ	ОПЕРАТИВНИ ПОСТУПАК ЗА СПРОВОЂЕЊЕ МЕРА И АКТИВНОСТИ	ИЗВРШИЛАЦ	Напомена (прилог-план)
1	2	3	4	5	6
			Припрема докумената за предају СОТ-у на даљу надлежност	Општинска управа	
3.	Наредба да се изврши провера ажурности Плана склањања становништва у општини Мали Зворник и предузимање мера за несметану организацију и спровођење склањања	Командант Општинског штаба за ванредне ситуације	Провера ажурности Плана склањања у смислу провере тачности адреса склоништа, одговорних лица, затим ажурност прегледа руководиоца склоништа као и корисника склоништа и др.	Руководилац и чланови СОТ-а за склањање; Општинска управа	
4.	Наредба да се, поред склоништа одреде и други погодни простори за могуће законе (склоништа допунске заштите, подруми и сл.) и за склањање становништва и припреме их за ту намену	Општински штаб за ванредне ситуације	У случају да је број угрожених које треба склонити већи од капацитета склоништа основне намене, извршити припрему објеката допунске намене за склањање Власницима објеката наложити да припреме склонишни простор допунске намене и предају кључеве Општинском штабу за ванредне ситуације	Стручно-оперативни тим; Повереници и заменици повереника цивилне заштите	
5.	Предузимање мера за организацију и спровођење склањања угроженог становништва	Општински штаб за ванредне ситуације	Довођење објеката у стање спремности за боравак људи у смислу: - Чишћења просторија; - Прилагођавања просторија за боравак; - Обезбеђење простора за дељење хране; - Обезбеђења грејања; - Обезбеђење вентилационог система и др.	Стручно-оперативни тим; Повереници цивилне заштите	



План заштите и спасавања општине Мали Зворник

Ред. број	МЕРА/АКТИВНОСТ	НОСИЛАЦ	ОПЕРАТИВНИ ПОСТУПАК ЗА СПРОВОЂЕЊЕ МЕРА И АКТИВНОСТИ	ИЗВРШИЛАЦ	Напомена (прилог-план)
1	2	3	4	5	6
6.	Организација прихвата и размештаја становништва по склонишним објектима	Општински штаб за ванредне ситуације	Руководилац склоништа врши распоређивање угрожених и начин уласка у склоништу	Руководиоци склоништа	
			Приликом заседања склоништа, руководилац угроженима даје упутства о кућном реду и правилима понашања у склоништу		
7.	Снабдевање склоништа храном и водом за време боравка	Општински штаб за ванредне ситуације	Општински штаб, преко субјеката од посебног значаја, треба да обезбеди нормално опскрбљивање склоништа за време ванредне ситуације	СОТ за склањање; Руководиоци склоништа	
			СОТ за склањање треба да координише транспорт и допремање хране и воде до склоништа		
			Руководилац склоништа у сарадњи са корисницима склоништа задужен је да допремљену храну и воду распореди у склониште		
8.	Сачињавање извештаја о свим предузетим активностима и извештавање Општинског штаба за ванредне ситуације	Руководиоци склоништа; Руководилац СОТ-а за склањање	Комуникација са Штабом се спроводи континуирано. По престанку опасности и напушању склонишног простора, Штаб се извештава о свим релевантним информацијама и спроведеним активностима	СОТ за склањање; Повереници и заменици повереника цивилне заштите	



План заштите и спасавања општине Мали Зворник

Прилог 107: ПРЕГЛЕД ПОТРЕБНОГ И ОБЕЗБЕЂЕНОГ СКЛОНИШНОГ ПРОСТОРА

Ск-1

Редни број	Насеље, месна заједница, адреса	Потребан број склонишних места	Обезбеђен број места за склањање										
			Склоништа	Други заштитни објекти – прилагођени простори						УКУПНО ОБЕЗБЕЂЕНО			
				Подрумске и друге просторије у зградама		Природни комунални и други објекти		Укупно други заштитни објекти					
				број	капац.	број	капац.	број	капац.			капац.	%
1	2	3	4	5	6	7	8	9	10	11	12	13	
1.	Општина Мали Зворник – по месту становања	17.026			4.623	14.076						17.026	100
2.	Општина Мали Зворник – по месту рада				88	950							
3.	Општина Мали Зворник – затечена лица на јавном месту				1	2.000							
УКУПНО:		17.026			4.712	17.026						17.026	100



План заштите и спасавања општине Мали Зворник

Прилог 108: ПРЕГЛЕД СКЛАЊАЊА СТАНОВНИКА ПО СКЛониШНИМ ОБЈЕКТИМА

СК-2

Ред. број	Месна заједница, назив склонишног објекта и адреса	Подаци о руководиоцу склоништа			Подаци о становништву које се склања			Примедба
		Име и презиме	Адреса становања	Телефони за контакт (посао, кућни, мобилни)	Адреса становања	Кућни број	Број станара	
1	2	3	4	5	6	7	8	9
1.								
2.								
3.								
4.								
5.								
6.								
УКУПНО:								

Напомена: Општина Мали Зворник нема уређен склонишни простор – склоништа.



Прилог 109: ПРЕГЛЕД ДРУГИХ ЗАШТИТНИХ ОБЈЕКТА ПОГОДНИХ ЗА СКЛАЊАЊЕ (ПРИЛАГОЂЕНЕ ПОДРУМСКЕ ПРОСТОРИЈЕ, ТУНЕЛИ, ПРИЛАГОЂЕНИ КОМУНАЛНИ ОБЈЕКТИ И ПРИРОДНИ ОБЈЕКТИ (ПЕЋИНЕ И ДР.)) СА ПОДАЦИМА ГДЕ СЕ НАЛАЗЕ

Ред. број	Насеље, месна заједница, адреса	Врста објекта	Број објекта	Капацитет	Мирнодопска намена	Напомена
1	2	3	4	5	6	7
1.	МЗ Велика Река	Подруми у породичним стамбеним зградама	407	1.195	подрумски простор	
2.	МЗ Цулине	Подруми у породичним стамбеним зградама	241	627	подрумски простор	
3.	МЗ Амајић	Подруми у породичним стамбеним зградама	57	186	подрумски простор	
4.	МЗ Доња Трешњица	Подруми у породичним стамбеним зградама	220	688	подрумски простор	
5.	МЗ Будишић	Подруми у породичним стамбеним зградама	88	249	подрумски простор	
6.	МЗ Сакар	Подруми у породичним стамбеним зградама	171	504	подрумски простор	
7.	МЗ Центар (Мали Зворник) – градско подручје	Подруми у породичним стамбеним зградама	800	3.686	подрумски простор	
8.	МЗ Доње Насеље (Мали Зворник) – градско подручје	Подруми у породичним стамбеним зградама	666	2.000	подрумски простор	
9.	МЗ Радаљ	Подруми у породичним стамбеним зградама	769	2.497	подрумски простор	



План заштите и спасавања општине Мали Зворник

10.	МЗ Борина	Подруми у породичним стамбеним зградама	565	1.731	подрумски простор	
11.	МЗ Брасина	Подруми у породичним стамбеним зградама	527	1.663	подрумски простор	
УКУПНО			4.511	15.026		



4.6.1 Упутство о организацији склањања и боравка у склоништу

- Запоседање склоништа треба извршити пре наступања опасности. Од давања знака за узбуњивање становништва до момента угрожености, време запоседања треба да износи максимално 5 минута, што значи да склониште не сме бити даље од 250-300 метара од крајњег корисника;
- Приликом доласка у склониште искључиво треба поштовати упутства и смернице руководиоца склоништа који је задужен за организацију реда и безбедног склањања становништва;
- Руководилац склоништа сукцесивно попуњава склониште пристиглим корисницима склоништа, тако што попуњава прво удаљене делове склоништа од улаза;
- У склоништу није дозвољена галама, узнемиравање других, паљење светла, конзумирање алкохола, дувана и наркотика;
- Забрањено је уношење домаћих животиња, великих предмета, лако запаљивих материјала, надражујућих и јако ароматичних материја.

4.6.2 Организација склањања

4.6.2.1 Улога и задаци руководиоца склоништа

- Врши прихват становништва у склоништу и њихов распоред по просторијама;
- Организује рад на механичком покретању филтровентилационих уређаја у склоништу тако што ангажује све способне мушкарце и младе особе женског пола;
- Обезбеђује поштовање кућног реда током боравка у склоништу;
- Руководилац склоништа је дужан да у случају ремећења реда у склоништу, позове полицију;
- Води евиденцију уласка и изласка из склоништа;
- Врши информисање становништва у склоништу о стању, предузетим мерама и наредним активностима;
- Успоставља везу са повереницима цивилне заштите у насељеном месту где је локација склоништа и обавештава их о свим проблемима и потребама;
- Организује правилан распоред напуштања склоништа након добијања обавештења да је престала опасност и да се склоништа могу напустити;
- Након одласка свих грађана који су користили склоништа предузима мере за проветравање склоништа и дезинфекцију простора;
- На крају закључава склониште и предаје кључеве руководиоцу Стручно-оперативног тима за склањање;
- Предузима и друге мере и задатке у складу са насталом ситуацијом и потребама.

4.6.3 Улога и задаци повереника и заменика повереника цивилне заштите

- Сарадња са руководством месне заједнице и руководиоцима склоништа у вези организованог начина склањања становништва;
- Организација склањања осталог становништва које се мора склањати у друге објекте за склањање (склоништа допунске заштите, подруми и остале просторије за склањање);
- Непрекидна комуникација са Општинским штабом за ванредне ситуације у смислу информисања или захтева за обезбеђење одређених потреба за збрињавање становништва у току склањања;



- Предузимање мера за обезбеђење потреба (вода, храна, хигијена, лекови и сл.) становништву које се налази у склоништима и другим објектима за склањање;
- И друге мере и задатке.

4.6.4 Улога и задаци јединице цивилне заштите опште намене

- У току својих редовних задатака у заштити и спасавању угроженог становништва, припадници ових јединица врше рашчишћавање приступних путева од евентуалних рушевина како би се одвијао несметани процес склањања и обезбеђивао проходан пут до склоништа;
- Врше рашчишћавање улаза у склоништима, обезбеђују допремање основних животних намирница, помажу болесним и особама са посебним потребама да безбедно уђу у склониште;
- Пружање помоћи становништву у изради и оспособљавању заклона и адаптацији одређених простора за склањање уколико нису ангажована оспособљена правна лица, односно уколико немају такве способности;
- Након престанка опасности (знак средствима јавног узбуњивања или обавештењем повереника цивилне заштите) руководилац склоништа обавештава становништво у склоништу и организује правилно и безбедно напуштање склоништа.

4.6.5 Припрема склоништа и других објеката за склањање

Посебну пажњу треба обратити да ли су нека склоништа дата у закуп и захтевати хитно ослобађање простора и довођења истог у стање потпуне спремности за склањање људи. Такође, поред склоништа је потребно одредити и друге погодне просторе за могуће заклоне (склоништа допунске заштите, подруми и сл.) и за склањање становништва и припреме их за ту намену.

У случају непосредне ратне опасности склоништа морају бити оспособљена за заштиту становништва у року од 24 сата.

Чишћење, опремање неопходном опремом, провера електро и машинских инсталација, вентилационих уређаја, врата, дезинфекција и друго су задаци повереника и заменика повереника цивилне заштите, као и одговорних лица и запослених у објектима. Они су обавези да припреме и оспособе склоништа и друге објекте за склањање пре него што их становништво заузме.

4.6.6 Правовремено обавештавање угроженог становништва о потреби склањања и местима за склањање

Планирање и организација склањања грађана је у надлежности јединице локалне самоуправе, запослених у надлежности привредних друштава и других правних лица, а културних добара у надлежности установа културе.

Обавештавање становништва о одлуци склањања врше повереници цивилне заштите и даље чланови месних одбора. Начелник штаба за ванредне ситуације и СОТ за склањање израђују прописе размештања становништва по насељима и објектима за смештај.

4.6.7 Организацију боравка у склоништима

Повереник цивилне заштите је задужен за Упутства која је потребно дати грађанима након запоседања склоништа а која се тичу кућног реда, одржавања хигијене и других информација значајних за боравак у склоништима. Упутства о понашању у објекту за склањање је потребно



План заштите и спасавања општине Мали Зворник

истаћи на видним местима, што је задатак руководиоца склоништа као и његово спровођење. У контроли спровођења кућног реда, поред руководиоца склоништа, сарађује и становништво у објектима.



5 Употреба снага и субјеката заштите и спасавања

Употреба снага и субјеката заштите и спасавања приказује елементе битне за оперативно деловање снага и субјеката заштите и спасавања.

Ред. број	УПОТРЕБА СНАГА И СУБЈЕКТА ЗАШТИТЕ И СПАСАВАЊА	ПРИЛОГ ПРИМЕДБА
1	2	3
1.	Преглед снага и субјеката ангажованих у заштити и спасавању - Образац Оп-1	
2.	Екипа за координацију материјалног обезбеђења оперативних снага на терену	
3.	Телекомуникационо обезбеђење (преглед веза са сопственим снагама и оперативним снагама које пружају помоћ) - Образац Оп-2	
4.	Организација смештаја оперативних снага	
5.	Организација здравствене заштите припадника оперативних снага	
6.	Карте угроженог подручја	



План заштите и спасавања општине Мали Зворник

Прилог 110: ПРЕГЛЕД СНАГА И СУБЈЕКТА АНГАЖОВАНИХ У ЗАШТИТИ И СПАСАВАЊУ

Оп-1

Ред. број	Оперативне снаге	Одговорно лице (Телефон)	Број људи који је ангажован	Број и врста МТС	Начин логистичког обезбеђења	Примедба
1	2	3	4	5	6	7
	СОПСТВЕНЕ СНАГЕ					
1.						
2.						
3.						
	СНАГЕ КОЈЕ ПРУЖАЈУ ПОМОЋ					
1.						
2.						
3.						

Напомена: Попуњава се у току извршења.



План заштите и спасавања општине Мали Зворник

5.1 Екипа за координацију материјалног обезбеђења оперативних снага на терену

Координацију материјалног обезбеђења оперативних снага на терену врши Штаб за ванредне ситуације општине Мали Зворник. Екипу за координацију материјалног обезбеђења оперативних снага на терену чине повереници цивилне заштите. У свакој месној заједници, повереник исте има задатак координације материјалног обезбеђења оперативних снага на терену.

Његови задаци су, у том случају, следећи:

- Праћење извођених радова;
- Праћење потрошње горива;
- Снабдевање горивом оперативних снага;
- Снабдевање оперативних снага материјалним ресурсима за извршење задатка;
- Други задаци које налаже ситуација на терену.

Прилог 111: ЕКИПА ЗА КООРДИНАЦИЈУ МАТЕРИЈАЛНОГ ОБЕЗБЕЂЕЊА ОПЕРАТИВНИХ СНАГА НА ТЕРЕНУ

Ред. бр.	Име и презиме	Телефон	Функција у екипи	Радно место
1	2	3	4	5
1.				
2.				
3.				
4.				

Напомена: Општина Мали Зворник није одредила екипе за координацију материјалног обезбеђења оперативних снага на терену.



5.2 Телекомуникационо обезбеђење (преглед веза са сопственим снагама и оперативним снагама које пружају помоћ)

Оператори фиксне и мобилне телефоније на подручју општине Мали Зворник су у обавези да своје капацитете ставе на располагање свим снагама које се ангажују на пословима ЗиС и обезбеде стабилну везу. Те операције морају вршити у сарадњи са Центром 112. Уколико су везе у прекиду, неопходно је уз помоћ капацитета ПТТ-а обезбедити пренос информација путем факса, или користити курире како би се одржала кохезија ангажованих снага и избегло ширење гласина. Пожељно је обезбедити воки-токије за сваку екипу.

Прилог 112: ТЕЛЕКОМУНИКАЦИОНО ОБЕЗБЕЂЕЊЕ ПРЕГЛЕД ВЕЗА СА СОПСТВЕНИМ СНАГАМА И ОПЕРАТИВНИМ СНАГАМА КОЈЕ ПРУЖАЈУ ПОМОЋ

Оп-2

Ред. број	Снаге заштите и спасавања	Име и презиме одговорног лица	Начин комуникације					Реон ангажовања
			Телефонски именик			Радио-телефонски именик		
			Телефон	Моб. телефон	Е-mail	Позивни знак	Радни канал	
1	2	3	4	5	6	7	8	9
	Сопствене снаге							
1.	Комадант Штаба	Зоран Јевтић	015/471-300	069/804-62-01				
2.	Заменик комаданта Штаба	Милош Радојчић	015/471-300	069/804-62-00				
3.	Начелник Штаба	Маризела Андрић	015/471-300	064/369-95-17				
4.	Командир одељења за локализовање и гашење почетних и мањих пожара	Радоје Крстић	015/77-96-172	065/203-80-07				
5.	Командир одељења за заштиту од поплава	Томица Јовановић	015/471-311	064/836-28-17				



План заштите и спасавања општине Мали Зворник

Ред. број	Снаге заштите и спасавања	Име и презиме одговорног лица	Начин комуникације					Реон ангажовања
			Телефонски именик			Радио-телефонски именик		
			Телефон	Моб. телефон	Е-mail	Позивни знак	Радни канал	
1	2	3	4	5	6	7	8	9
6.	Командир одељења за указивање прве и медицинске помоћи	Др Исидора Лазић	015/472-211	063-809-51-23				
7.	Командир одељења за спасавање плитко затрпаних из рушевина, рашчишћавање рушевина, рашчишћавање саобраћајница и мањих површина од снежних наноса	Миладин Максимовић	015/471-577	069-804-64-55				
8.	Повереник ЦЗ МЗ Велика Река	Гојко Смиљанић		064/035-42-34				
9.	Повереник ЦЗ МЗ Цулине	Миленко Трифуновић		064/559-56-41				
10.	Повереник ЦЗ МЗ Будишић	Мирослав Петровић		064/344-71-13				
11.	Повереник ЦЗ МЗ Сакар	Милан Јевтић	015/471-896	064/351-76-34				
12.	Повереник ЦЗ МЗ „Доње Насеље“ Мали Зворник	Андрија Илић		064/943-96-00				
13.	Повереник ЦЗ МЗ Радаљ	Миленко Павловић		069/804-64-25				
14.	Повереник ЦЗ МЗ Доња Борина	Миласав Деспотовић		064/911-911-13				



План заштите и спасавања општине Мали Зворник

Ред. број	Снаге заштите и спасавања	Име и презиме одговорног лица	Начин комуникације					Реон ангажовања
			Телефонски именик			Радио-телефонски именик		
			Телефон	Моб. телефон	Е-mail	Позивни знак	Радни канал	
1	2	3	4	5	6	7	8	9
15.	Повереник ЦЗ МЗ Брасина	Милош Мишић		062/887-70-69				
16.	Повереник ЦЗ МЗ Доња Трешњица	Миленко Јовић		063/32-03-89				
17.	Повереник ЦЗ МЗ Амајић	Крста Божић		064/403-12-14				
18.	Повереник ЦЗ МЗ „Центар“ Мали Зворник	Милован Самарцић		064/856-37-50				
	Снаге које пружају помоћ							
1.	Ватрогасно-спасилачка јединица	Славиша Ђирић	015-471-193	064/892-42-03				
2.	Полицијска станица Мали Зворник	Раденко Петровић		062/892-59-16				
3.	ЈКП „Дрина“	Драган Чикарић	015-471-577	064/804-64-57				
4.	Дом здравља Мали Зворник	Валентина Ристић	015/472-211	062/887-70-46				
5.	Ветеринарска амбуланта „МАЈА-ВЕТ“	Маријана Јовић		064/222-30-48				
6.	Центар за Социјални рад Мали Зворник	Биљана Којић	015-471-693	069-505-44-14				



План заштите и спасавања општине Мали Зворник

Ред. број	Снаге заштите и спасавања	Име и презиме одговорног лица	Начин комуникације					Реон ангажовања
			Телефонски именик			Радио-телефонски именик		
			Телефон	Моб. телефон	Е-mail	Позивни знак	Радни канал	
1	2	3	4	5	6	7	8	9
7.	Црвени крст Мали Зворник	Драган Николић	015/471-281	063/804-09-20				
8.	Хотел „Дрина Ројал“	Драган Петрушић		065-885-55-89				
9.	„СрбијаШуме“ ШГ „Борања“, ШУ Мали Зворник	Бранко Поповић	015/471-322	064/856-37-50				
10.	„Електродистрибуција“ Лозница – пословница Мали Зворник	Небојша Којић	015/471-012	064/784-63-213				
11.	Здравствена установа Апотека Лозница, Апотека Мали Зворник	Љиљана Деспотовић	015/471-960					
12.	Саобраћајно предузеће „Ластра“ Лазаревац – пословница Мали Зворник	Пантелија Васић, Марко Божоћ	015/661-882; 015/472-285	069/126-60-52				
13.	„Телеком“ АТЦ Мали Зворник	Драган Деспотовић	015-472-300	064/651-13-63				
14.	Бензинска пумпа Нис Петрол	Зоран Петровић		015-471-918				
15.	„Дринско-Лимске“ ХЕ, ХЕ „Зворник“	Томица Јовановић	015/471-311	064/836-28-17				



План заштите и спасавања општине Мали Зворник

Ред. број	Снаге заштите и спасавања	Име и презиме одговорног лица	Начин комуникације					Реон ангажовања
			Телефонски именик			Радио-телефонски именик		
			Телефон	Моб. телефон	Е-mail	Позивни знак	Радни канал	
1	2	3	4	5	6	7	8	9
16.	ПУ „Црвенкапа“	Олга Спасојевић	015/471-092	063-322-562				
17.	Бензинска пумпа „МН“ Мали Зворник	Милојка Тишић	015/470-315					
18.	„Вуковић ТИМ“	Миладин Јовановић	015/746-20-49					
19.	СТРЗ „Миладин Јовановић“	Миладин Јовановић	015/746-20-49					
20.	СТЗР „Алекса Јовановић“	Алекса Јовановић	015/746-21-70					
21.	„СТАНКОВИЋ ГРАНИТ“ д.о.о. Радаљ	Даринка Станковић	015/746-21-81	064/641-00-24				
22.	СТР „СТЕМ-ГРАДЊА“	Славко Грујичић		064/349-78-80				
23.	СТР „САМ – КОМЕРЦ“	Милован Самарџић	015/472-808	064/856-37-50				
24.	„DMN-TRADE“	Драган Михаиловић	065/472-22-22					
25.	„Бачка-коп“ д.о.о. Мали Зворник	Миленко Јовановић	015/471-366					
26.	„DUNES-TRADE“ д.о.о. Мали Зворник	Небојша Нешић	015/470-309	064/820-18-14				
27.	СТР „Весна Самарџић“ ПР Мали Зворник	Весна Самарџић	015/472-808	064/856-37-50				



План заштите и спасавања општине Мали Зворник

Ред. број	Снаге заштите и спасавања	Име и презиме одговорног лица	Начин комуникације					Реон ангажовања
			Телефонски именик			Радио-телефонски именик		
			Телефон	Моб. телефон	Е-mail	Позивни знак	Радни канал	
1	2	3	4	5	6	7	8	9
28.	„Равнаја АД“ -Равнаја ТРАДЕ- МВА Миљковић	Александар Стевановић	015/471-866					
29.	„Жарковићи“ д.о.о. Мали Зворник	Ненад Несторовић	015/471-270	062/887/03-10				
30.	„СКРОЗ“ д.о.о. Велика Река	Драган Савић	015-774-61-26					
31.	„Стобекс“ Лозница-каменолом Доња Трешњица	Добривоје Стојнић	015/879-400					
32.	Центар Министарства одбране Шабац (јединице ВЈ)	Мајор Драган Милошевић	015/354-900	064/174-20-51				Подручје општине Мали Зворник
33.	Одељење за ВС Шабац (специјализоване јединице ЦЗ)	П-пук полиције Милан Танасић	015/345-805	064/281-55-37				Подручје општине Мали Зворник

Напомена: Образац је прилог плана који се односи на употребу снага и субјеката заштите и спасавања на угроженом подручју. У колони 3 се као одговорна лица наводе руководиоци/заменици руководиоца оперативних тимова субјеката од посебног значаја, руководиоци СОТ ЈЛС, повереника ЦЗ, командира јединице ЦЗ.

Ако се у колонама 8 и 9 упишу подаци Преглед добија ознаку **СТРОГО ПОВЕРЉИВО** и треба га заштитити.



5.2.1 Организација смештаја оперативних снага

Штаб за ванредне ситуације општине Мали Зворник, у сарадњи са правним лицима задуженим за смештај и у координацији са оперативним снагама заштите и спасавања одређује локације које су погодне за боравак током ванредне ситуације. У овој активности могу да се укључе и друга неовлашћена правна, као и физичка лица, и да понуде своје смештајне капацитете за боравак оперативних снага. Поред чврстих грађевина, снаге се могу сместити и у шаторска насеља која се могу подићи на отвореним просторима. Уколико смештајни капацитети нису довољни, неопходно је да Штаб успостави сарадњу са Окружним и/или Републичким штабом за ванредне ситуације.

Прилог 113: ОБЈЕКТИ ЗА СМЕШТАЈ ОПЕРАТИВНИХ СНАГА

Редни број	ОБЈЕКТИ ЗА СМЕШТАЈ				Особа задужена за смештај оперативних снага у конкретном објекту
	Назив објекта	Капацитет	Адреса	Контакт	
1	2	3	4	5	6
1.	Хотел „Дрина Ројал“	120 лежајева	Краља Петра I бр. 26, Мали Зворник	065-885-55-89	Драган Петрушић – директор
2.	Средња школа Мали Зворник	100 особа (и више по потреби)	Краља Петра I бр. 12, Мали Зворник	015/471-003; 015/472-277; 015/472-260	Милош Тимотић – директор

5.3 Организација здравствене заштите припадника оперативних снага

Здравствену заштиту припадника оперативних снага врши Дом здравља Мали Зворник као носилац здравствене заштите на нивоу Општине. Организација здравствене заштите припадника оперативних снага се врши по Плану пружања прве и медицинске помоћи. Уколико расположиви капацитети нису довољни, потребно је да се ангажују друге здравствене установе са окружног и републичког нивоа како би се задовољиле све потребе.



План заштите и спасавања општине Мали Зворник

Прилог 114: ПРЕГЛЕД ЗДРАВСТВЕНИХ УСТАНОВА

Ред. број	Здравствена установа, адреса, телефон/факс	Одговорно лице телефон	Облик својине	Број здравствених радника	Број болничких кревета	Екипе опште медицинске помоћи	Врсте специјал. служби	Број санитарских возила	Лабораторија	Примедба
1	2	3	4	5	6	7	8	9	10	11
2.	Дом здравља Мали Зворник Рибарска 18, Мали Зворник 015/472-211	Валентина Ристић 062/887-70-46	Државна	58	/	3	Стоматологија; Општа медицина са хитном медицинском помоћи, кућном негом и лечењем; Заштита жена и деце; Медицина рада	8	1	

Прилог 115: ПРЕГЛЕД ЕКИПА ЦРВЕНОГ КРСТА

Ред. број	Назив организације Црвеног Крста	Адреса телефон/факс	Број екипа ПП	Број екипа за кућну негу	Број екипа за социјалн и рад	Број припадника у екипама	Вођа Екипе ПП ДАСКИЈЕВИЋ ВИДА		Примедба
							Адреса	Телефон	
1	2	3	4	5	6	7	8	9	10
1.	Општинска организација	Рибарска 20, Мали Зворник							



План заштите и спасавања општине Мали Зворник



	Црвеног Крста Мали Зворник	015/471-281; 063/804-09-20							
--	-------------------------------	-------------------------------	--	--	--	--	--	--	--

Напомена: Црвени Крст Мали Зворник у зависности од ситуације, формира екипе, од постојећих волонтера формира екипе.



6 Карте угроженог подручја

Прилог 116: КАРТЕ РИЗИКА ОД ЗЕМЉОТРЕСА

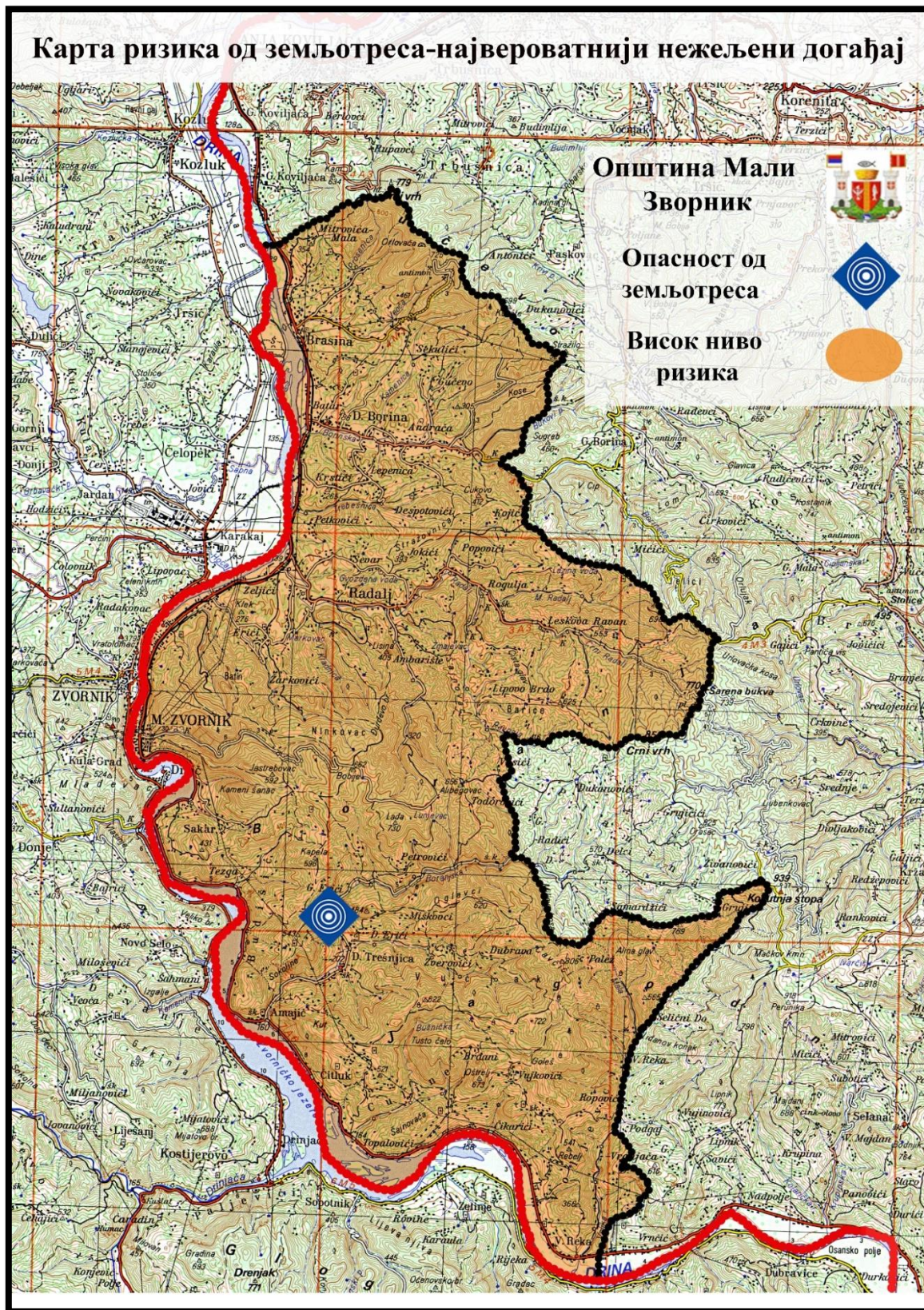



Карта ризика од земљотреса-нежељени догађај са најтежим могућим последицама

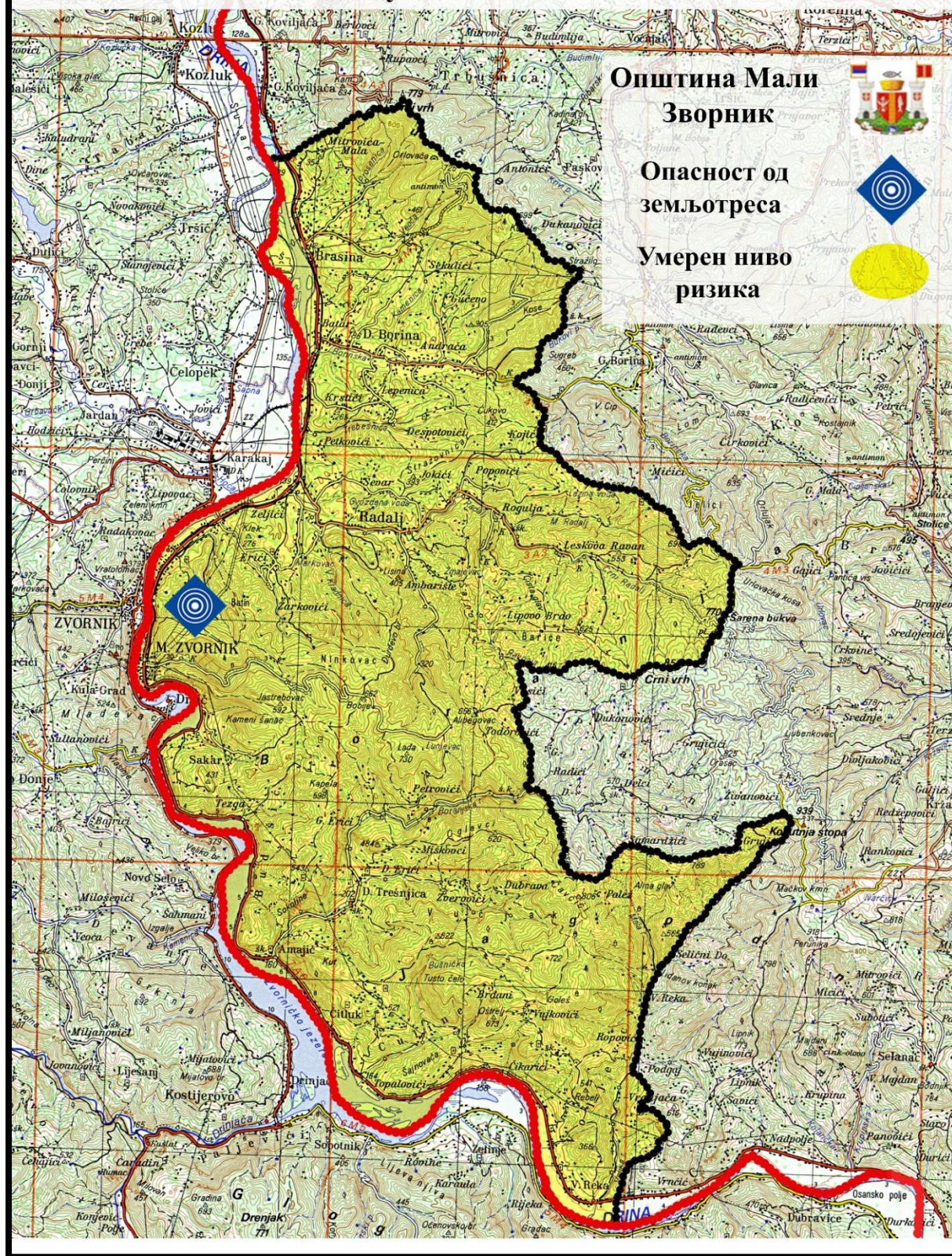



Прилог 117: КАРТЕ РИЗИКА ОД ОДРОНА, КЛИЗИШТА И ЕРОЗИЈА

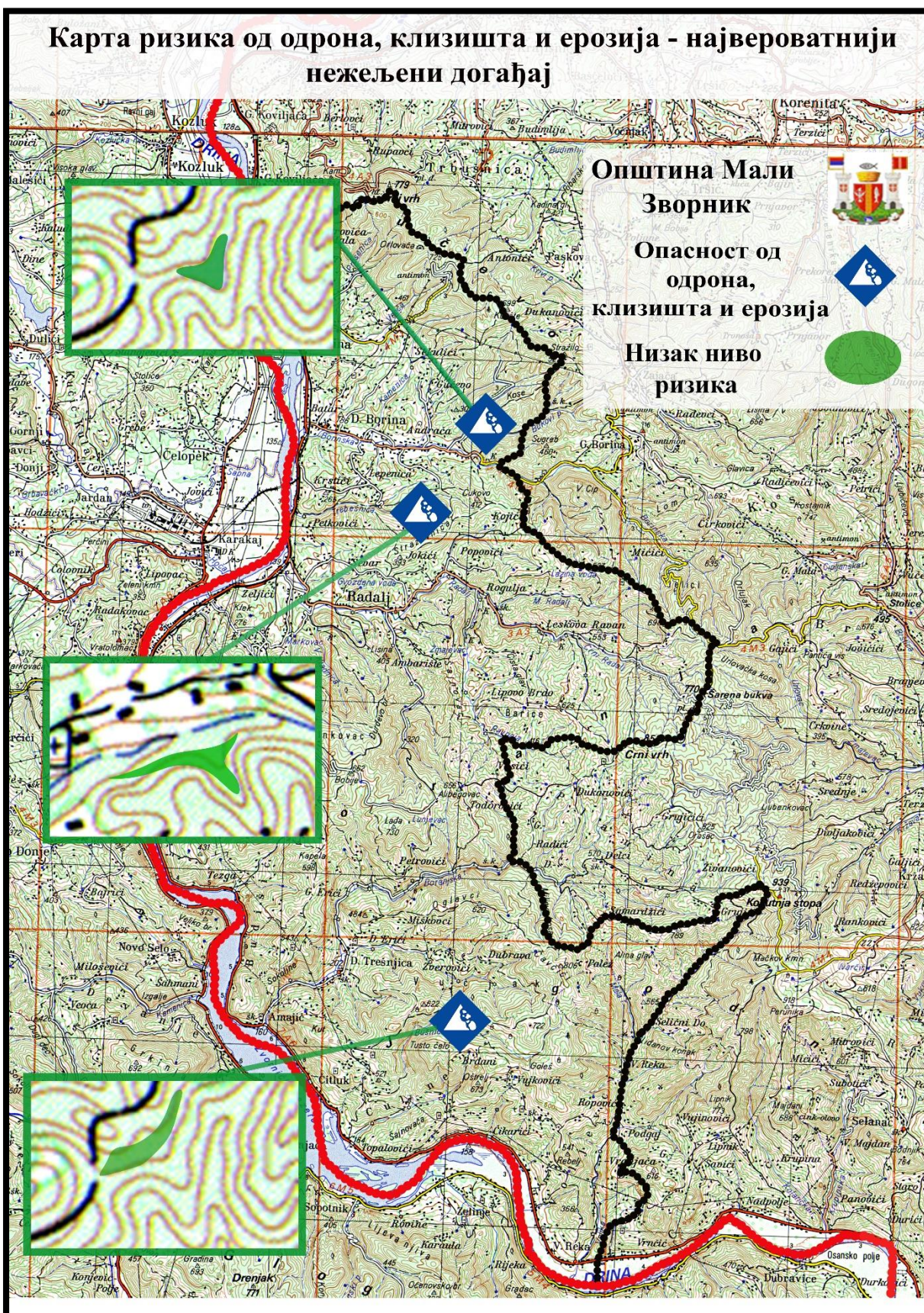



Карта ризика од одрона, клизишта и ерозија -нежељени догађај са најтежим могућим последицама

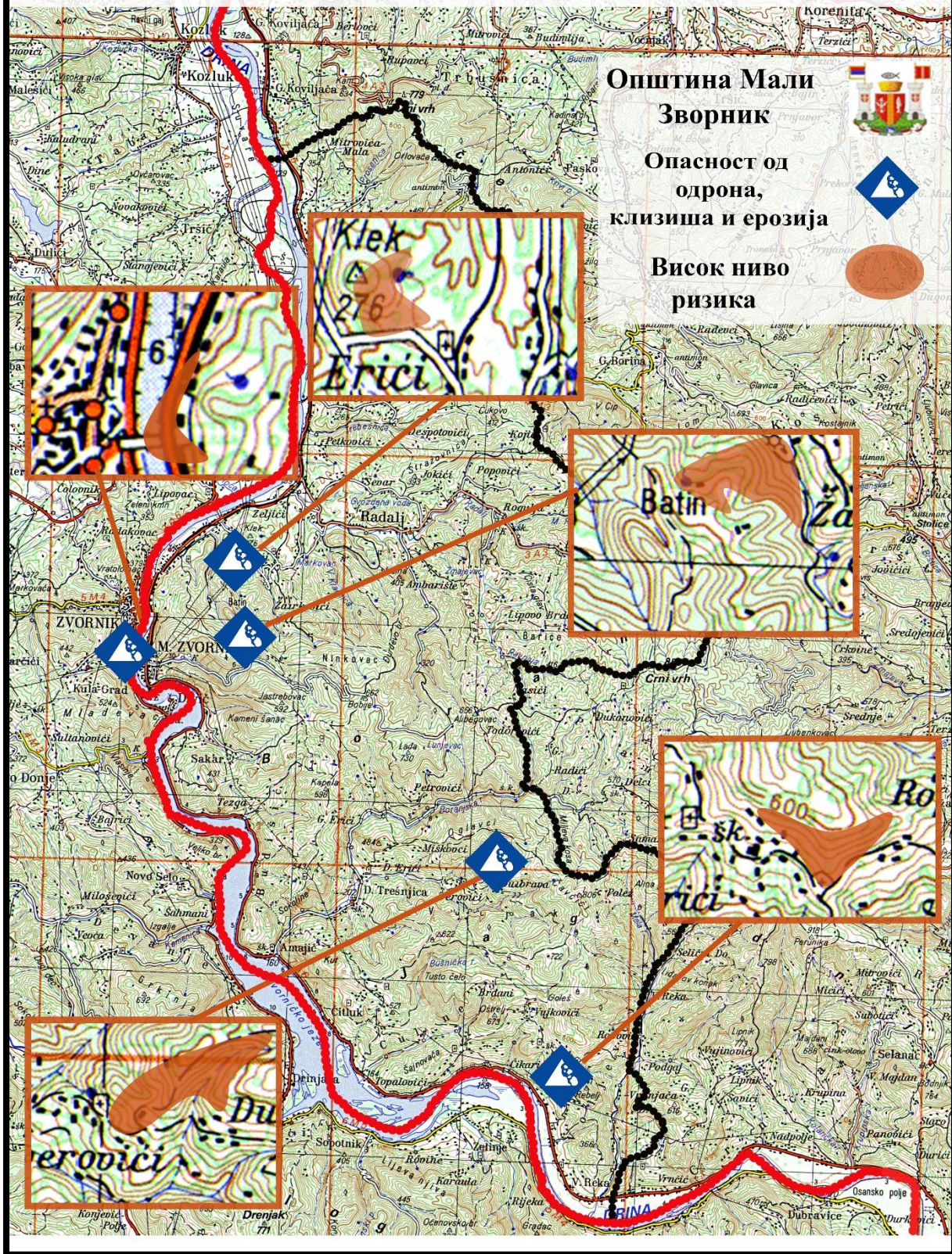



Прилог 118: КАРТЕ РИЗИКА ОД СНЕЖНИХ МЕЊАВА, НАНОСА, ПОЛЕДИЦЕ, ХЛАДНОГ ТАЛАСА

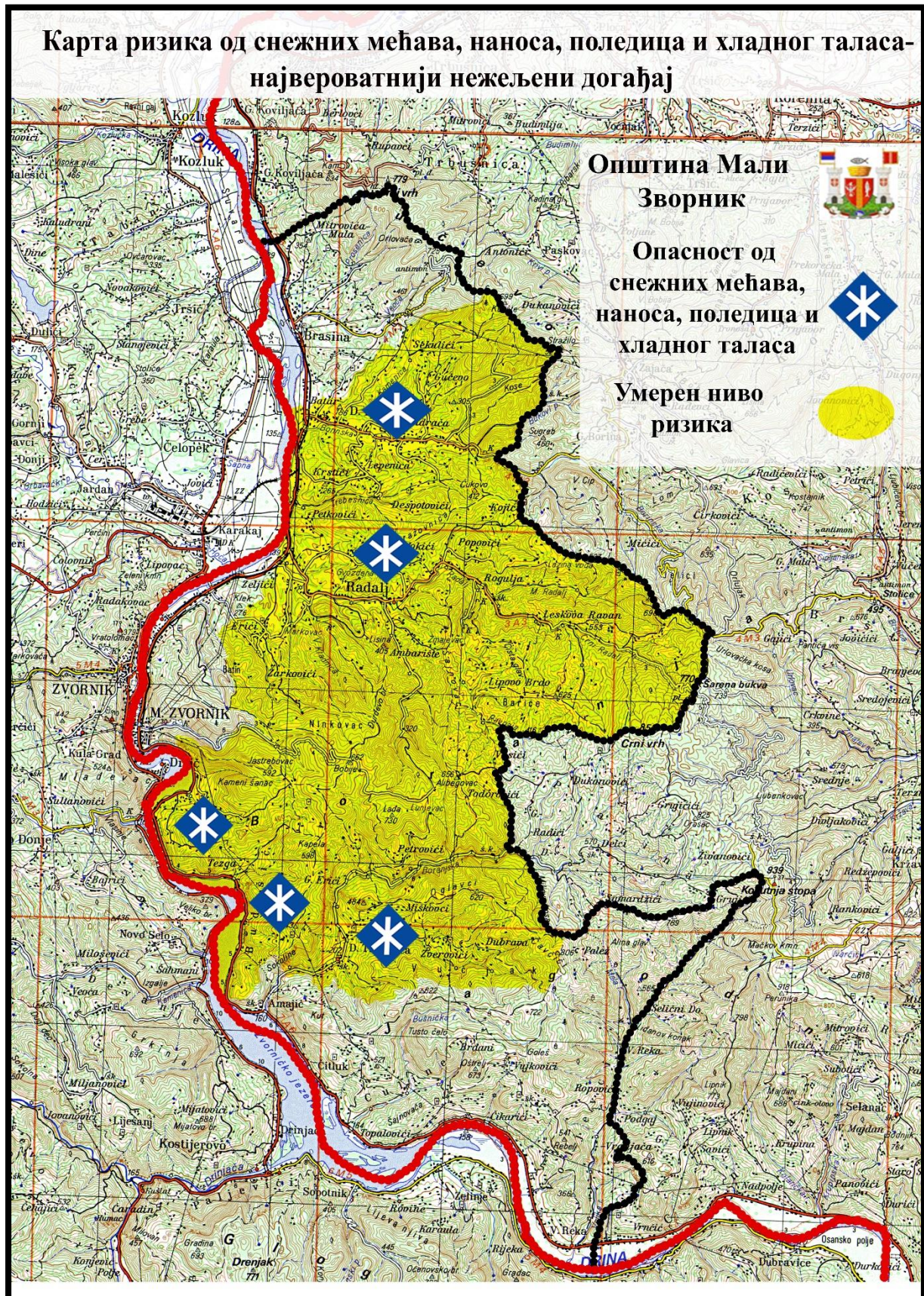



Карта ризика од снежних мећава, наноса, поледица и хладног таласа-
нежељени догађај са најтежим могућим последицама

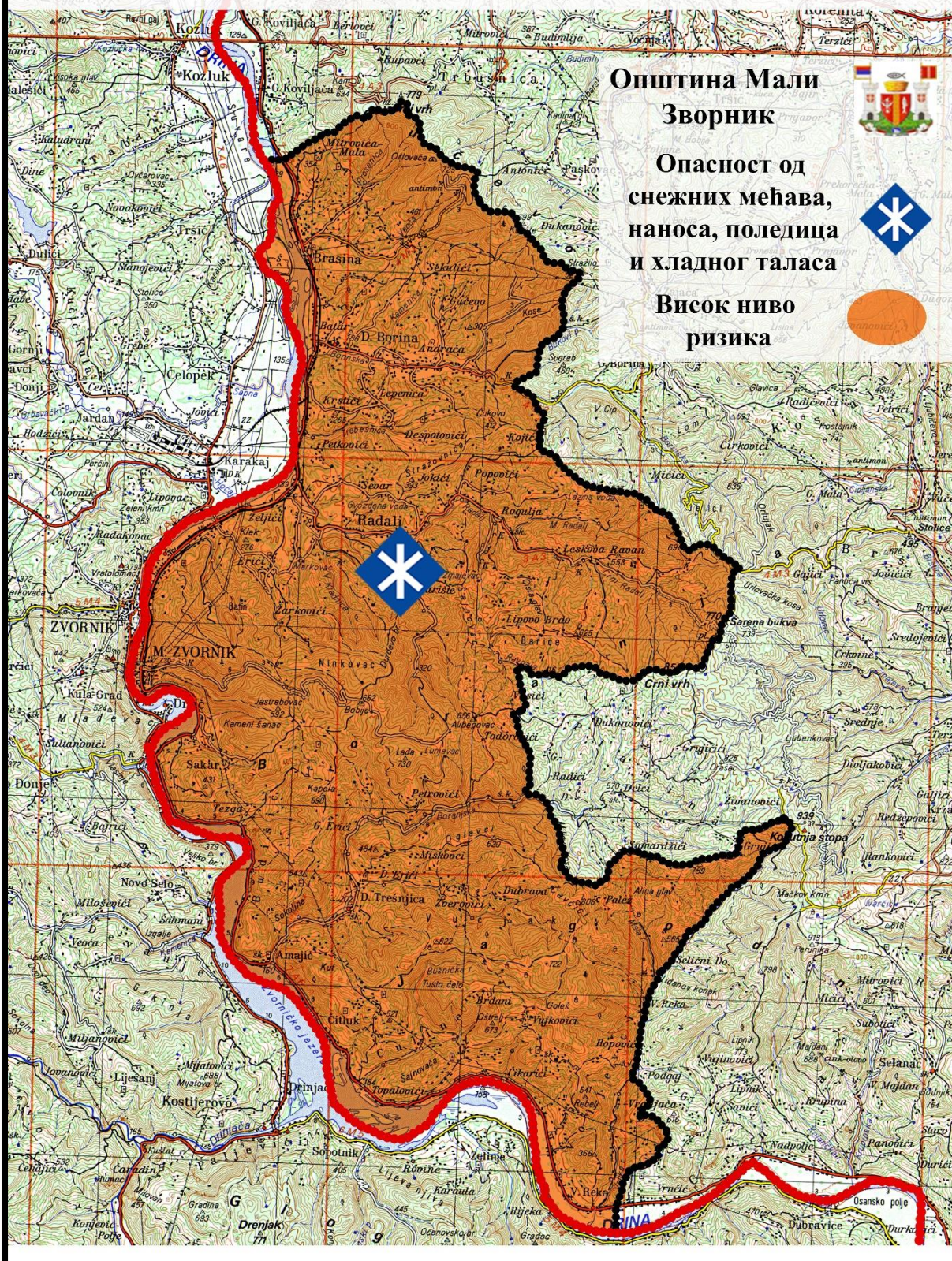



Прилог 119: КАРТА РИЗИКА ОД ПОПЛАВА

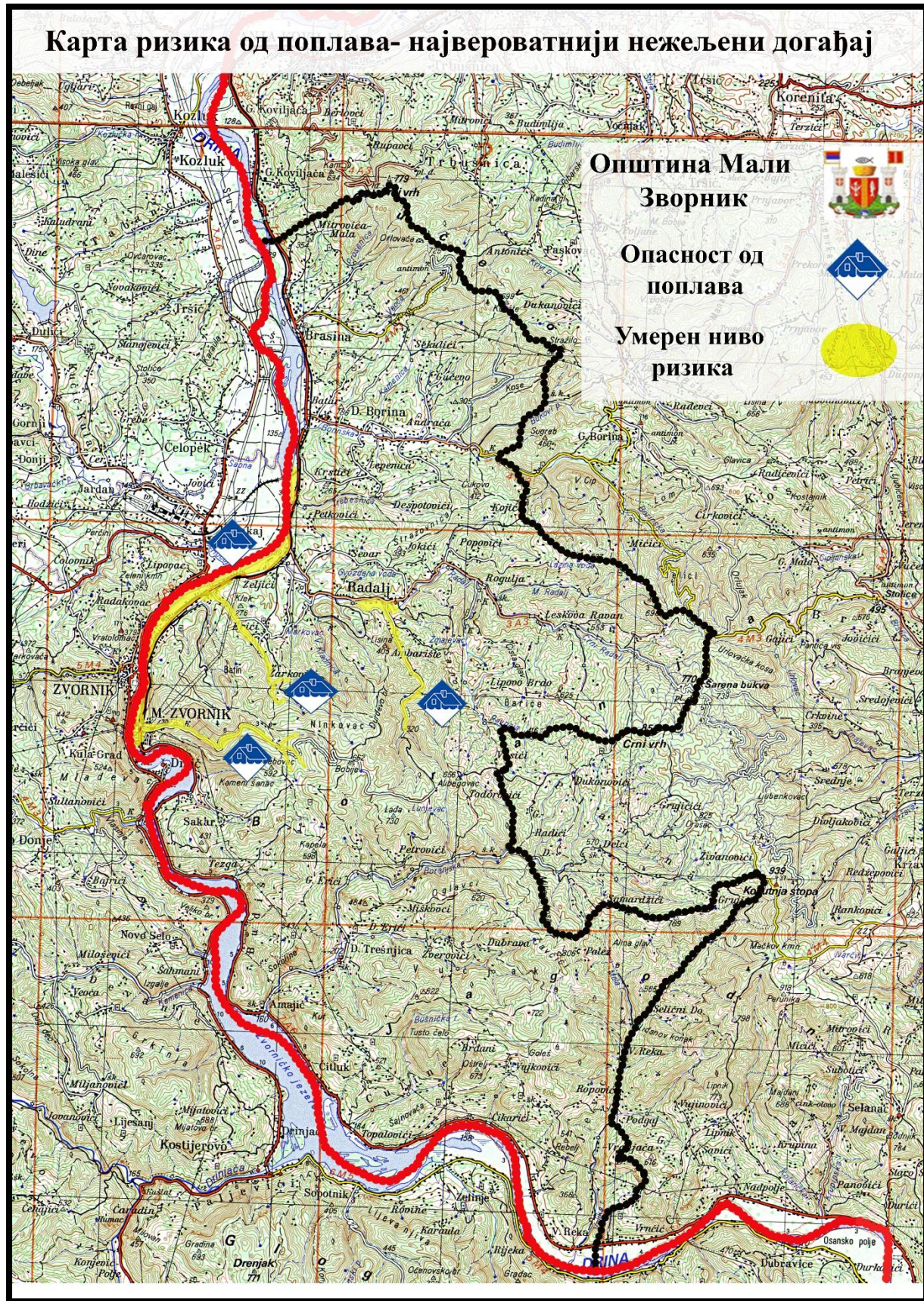

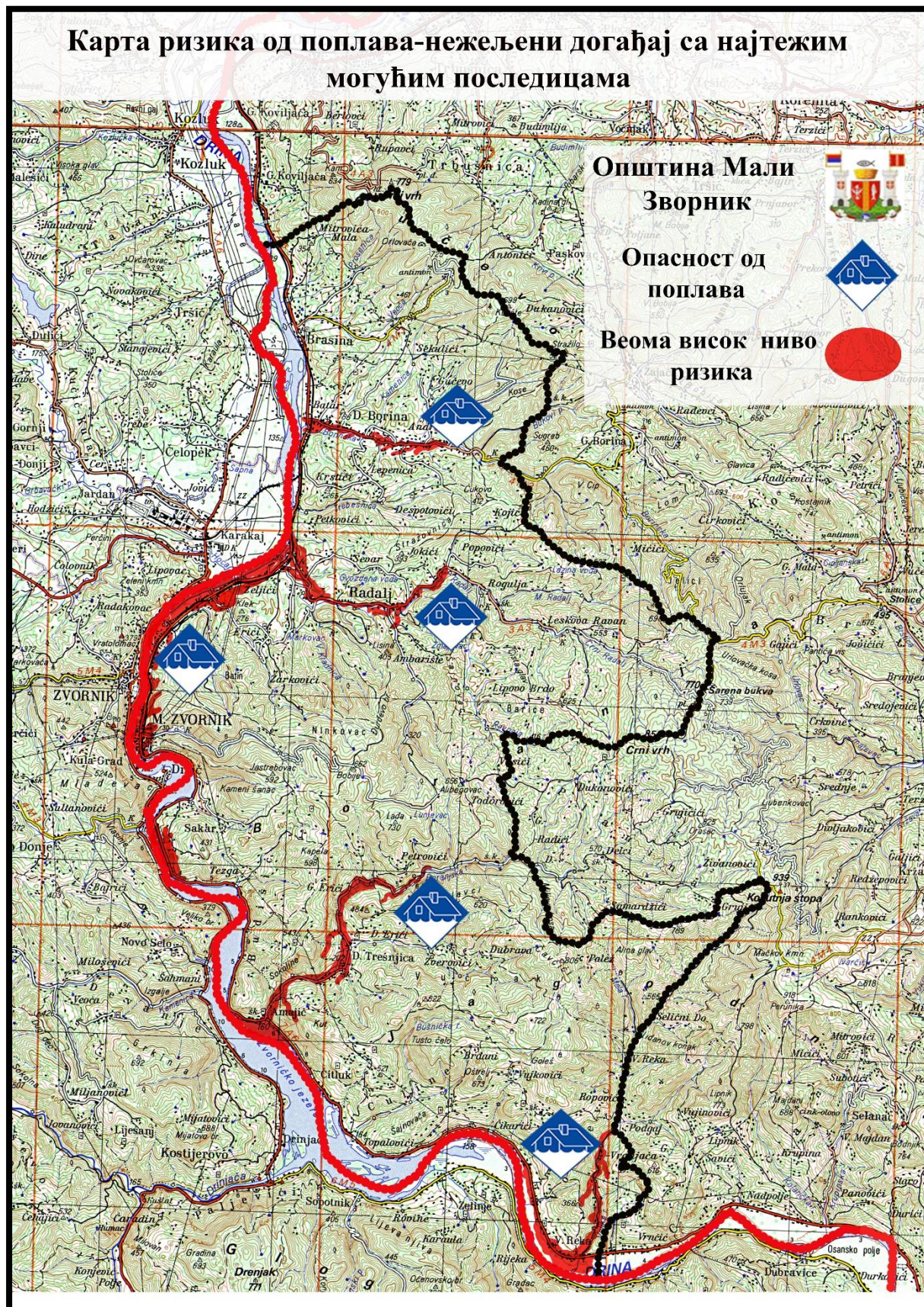



7 Заштита и спасавање запослених и лица која се у тренутку елементарне непогоде и друге несреће затекну у Управи општине Мали Зворник

Ред. број	ЗАШТИТА И СПАСАВАЊЕ ЗАПОСЛЕНИХ И ЛИЦА КОЈА СЕ У ТРЕНУТКУ ЕЛЕМЕНТАРНЕ НЕПОГОДЕ И ДРУГЕ НЕСРЕЋЕ ЗАТЕКНУ У УПРАВИ ОПШТИНЕ МАЛИ ЗВОРНИК	ПРИЛОГ ПРИМЕДБА
1	2	3
1.	Узбуњивање	
2.	Евакуација	
3.	Заштита од пожара	
4.	Пружање прве помоћи	



7.1 Узбуњивање

Ред. број	ПЛАН УЗБУЊИВАЊА	ПРИЛОГ ПРИМЕДБА
1	2	3
1.	Преглед субјеката и снага за заштиту и спасавања који се ангажују у случају узбуњивања - Образац ОБ-1	
2.	Преглед капацитета субјеката и снага заштите и спасавања који се ангажују у случају узбуњивања - Образац ОБ-2	
3.	Преглед чланова стручно-оперативног тима за узбуњивање - Образац ОБ-3	
4.	Подсетник за рад одговорног лица за спровођење узбуњивања - Образац ОБ-4	
5.	Преглед мера и активности у заштити и спасавању у току узбуњивања - Образац ОБ-5	
6.	Преглед локација сирена и спојних путева - Образац ССП	
7.	Списак помоћних средстава за узбуњивање изван чујности сирена - Образац ПСУ	



План заштите и спасавања општине Мали Зворник

Прилог 120: ПРЕГЛЕД СУБЈЕКТА ЗАШТИТЕ И СПАСАВАЊА У СЛУЧАЈУ УЗБУЊИВАЊА

ОБ-1

Ред. број	Назив субјекта/снага ЗиС	Адреса	Руководилац субјекта/заменик руководиоца	Телефони за контакт		Е-маил	Опасност/мера у којој се ангажује	Задаци
				Мобилни	Централа – локал			
1	2	3	4	5	6	7	8	9
1.	Општинска управа Мали Зворник	Краља Петра I бр. 38, Мали Зворник	Маризела Андрић	064/369-95-17	015/719-5188	opstinamalizvornik@gmail.com	Учешће у узбуњивању	Руковођење системом ЗиС на подручју општине Мали Зворник
			Милица Живановић	064/032-98-81	015/79-51-88			



Прилог 121: ПРЕГЛЕД КАПАЦИТЕТА СУБЈЕКТА И СНАГА ЗАШТИТЕ И СПАСАВАЊА КОЈИ СЕ АНГАЖУЈУ У СЛУЧАЈУ УЗБУЊИВАЊА

ОБ-2

Ред. број	СУБЈЕКТИ И СНАГЕ ЗАШТИТЕ И СПАСАВАЊА	Број људи који се ангажује	Врста материјално-техничких средстава / јединица мере	
			Сирене	Јављачи пожара
1	2	3	4	5
1.	Општинска управа Мали Зворник	38	1	2
С В Е Г А :		38	1	2

Напомена: Противпожарни апарати се налазе у приземљу, на првом и другом спрату зграде. У згради се налази хидрант и црево за гашење пожара.



План заштите и спасавања општине Мали Зворник

Прилог 122: ПРЕГЛЕД ЧЛАНОВА СТРУЧНО – ОПЕРАТИВНОГ ТИМА ЗА УЗБУЊИВАЊЕ

ОБ-3

Ред. број	Назив стручно -оперативног тима	Име и презиме/ Дужност у тиму	Контакт телефони			Примедба
			Мобилни	Кућни	Посао	
1	2	3	4	5	6	7
1.	СОТ ЗА УЗБИЊИВАЊЕ	Милован Самарџић Руководилац тима	064/856-37-50			
		Миљисав Јевтић Члан тима	064/983-64-39			
		Милан Васић Члан тима	/			
		Владимир Пашћан Члан тима	/			



План заштите и спасавања општине Мали Зворник

Прилог 123: ПОДСЕТНИК ЗА РАД ОДГОВОРНОГ ЛИЦА ЗА СПРОВОЂЕЊЕ УЗБУЊИВАЊА

ОБ-4

Ред. број	ЗАДАТАК	САРАЂУЈЕ	РОК ИЗВРШЕЊА	ПРИМЕДБА
1	2	3	4	5
1.	Анализа информација о насталој опасности у згради Општинске управе Мали Зворник	Лице задужено за безбедност и здравље на раду	Одмах по добијању информација	Начелник управе
2.	Доношење Наредбе о организовању и спровођењу евакуације угрожених запослених и других лица која су се наша у згради Општинске управе Мали Зворник	Лице овлашћено за послове ванредних ситуација	Одмах након добијања Наредбе од стране надлежног Штаба за ВС	План евакуације Управе
3.	Укључивање аларма за узбуну	Лице задужено за безбедност и здравље на раду	Одмах након доношења Наредбе о евакуацији	СОТ за заштиту и спасавање од пожара и експлозија
4.	Позивање Штаба за ВС општине Мали Зворник за ангажовање превоза евакуисаних	Лице задужено за безбедност и здравље на раду	Одмах након доношења Наредбе о евакуацији	План активирања
5.	Позивање запослених и организација евакуације из зграде Општинске управе Мали Зворник	Лице задужено за безбедност и здравље на раду; Чланови СОТ-а	Одмах након доношења Наредбе о евакуацији	Руководилац СОТ-а за евакуацију
6.	Организација прикупљања, евиденција пристиглих и упознавање са упутствима за евакуацију које је дао Штаб за ВС општине Мали Зворник	Лице задужено за безбедност и здравље на раду	Одмах након доношења Наредбе о евакуацији	Повереник цивилне заштите
7.	Координација спровођења евакуације до места прихвата	Лице задужено за безбедност и заштиту на раду и ППЗ; Повереник и заменик повереника ЦЗ	Одмах након што је извршена евакуација запослених и других лица која су се наша у згради општине Мали Зворник	Лице овлашћено за послове ВС



Прилог 124: ПРЕГЛЕД МЕРА И АКТИВНОСТИ УЧЕСНИКА У ЗАШТИТИ И СПАСАВАЊУ У ТОКУ УЗБУЊИВАЊА

ОБ-5

Ред. број	МЕРА/АКТИВНОСТ	НОСИЛАЦ	ОПЕРАТИВНИ ПОСТУПАК ЗА СПРОВОЂЕЊЕ МЕРА И АКТИВНОСТИ	ИЗВРШИЛАЦ	Напомена (прилог - план)
1	2	3	4	5	6
1.	Достављање хитне информације о опасности у згради Општинске управе Мали Зворник	Председник општине Мали Зворник	Након настале опасности, стручно лице сагледава озбиљност опасности, могуће последице по запослене и посетиоце и доставља информацију Председнику општине Мали Зворник. Такође, Општински штаб доставља информацију о могућој опасности у згради Општинске управе Мали Зворник коју хитно треба анализирати.	Лице задужено за безбедност и здравље на раду	
2.	Издавање Наредбе о евакуацији	Председник општине Мали Зворник	Председник општине Мали Зворник по пријему позива од стране надлежног Штаба за ванредне ситуације или утврђене непосредне опасности издаје Наредбу о евакуацији свих запослених и других лица која се налазе у Општинске управе Мали Зворник	Лице овлашћено за послове ванредних ситуација	План евакуације Управе
3.	Преношење Наредбе и обавештавање запослених и лица која су се затекла у згради да Општинске управе Мали Зворник се припреме за евакуацију	Лице овлашћено за послове ванредних ситуација	Позивање и обавештавање запослених и других лица да се спреме за евакуацију и упућивање на место прикупљања (двориште зграде Општинске управе Мали Зворник).	Лице задужено за безбедност и здравље на раду	Лице овлашћено за послове ВС
4.	Организација евакуације запослених и лица која су се затекла из зграде Општинске управе Мали	Руководилац СОТ-а за евакуацију	Усмеравање запослених и других лица из зграде Општинске управе Мали Зворник ради безбедне и брзе евакуације из зграде и упућивање на	Чланови СОТ-а за евакуацију	СОТ за евакуацију



План заштите и спасавања општине Мали Зворник

	Зворник и упућивање на место прикупљања		место прикупљања (двориште зграде Општинске управе Мали Зворник).		
5.	Распоређивање медицинских екипа на месту евакуације	Лице овлашћено за послове ванредних ситуација	Уколико има повређених, неопходно је да се распореде дежурне медицинске екипе на месту предвиђеном за евакуацију, а уколико има теже повређених неопходно је транспортовати их до најближе здравствене установе.	Лица задужена за пружање прве помоћи; Повереници и заменици повереника ЦЗ	
6.	Евиденција и распоред угрожених по превозним средствима ради евакуације угрожених	Лице задужено за безбедност и здравље на раду	Евиденција пристиглих према списку запослених, евиденција других лица који су се у моменту евакуације нашли у згради Општинске управе Мали Зворник, организација и распоређивање угрожених по возилима за превоз.	СОТ за евакуацију	
7.	Извештај о евакуацији	Лице овлашћено за послове ванредних ситуација	Извештај о обављеној евакуацији и прихвату угрожених, достављање извештаја Штабу за ВС општине Мали Зворник.	Лице задужено за безбедност и здравље на раду	



План заштите и спасавања општине Мали Зворник



Прилог 125: ПРЕГЛЕД ЛОКАЦИЈА СИРЕНА И СПОЈНИХ ПУТЕВА

ССП

Ред. број	Град/ Општина	Евиденциони број сирене	Локација сирене (адреса, место, објекат)	Врста сирене	Начин активирања (даљински/ ручно)	Спојни пут (број вода/ радио- веза)	Исправност (ДА/НЕ)			НАПОМЕНА
							сирене	уређаја за ДАС у ОЦ	спојног пута	
1	2	3	4	5	6	7	8	9	10	11
1.	Општина Мали Зворник	/	Зграда Општинске управе Мали Зворник, Краља Петра I 38	Електрична ТЕГРАД 80	Ручно	/	Да	/	/	/

Прилог 126: СПИСАК ПОМОЋНИХ СРЕДСТАВА ЗА УЗБУЊАЊЕ ИЗВАН ЧУЈНОСТИ СИРЕНА

ПСУ

Ред.број	Град/Општина	Врста сирене (ручна, мобилна и др.)	Територија коју сирена покрива	НАПОМЕНА
1	2	3	4	5
1.	<p>Напомена: У случају да се сирена не чује, односно да није активирана, додатно узбуњивање гласом врши лице за ЦЗ (повереник или заменик) и портир на улазу у зграду Општинске управе, мегафоном, разгласом и мобилном телефонијом слањем СМС порука. Помоћна средства су и возило са разгласом комуналне полиције (мегафон и светлосна сигнализација) и возила ПС Мали Зворник, црквена звона и звона основних и средњих школа.</p>			



7.2 Евакуација

Ред. број	ПЛАН ЕВАКУАЦИЈЕ	ПРИЛОГ ПРИМЕДБА
1	2	3
1.	Преглед субјеката и снага заштите и спасавања који се ангажују у случају евакуације - Образац ОБ-1	
2.	Преглед капацитета субјеката и снага заштите и спасавања који се ангажују у случају евакуације - Образац ОБ-2	
3.	Преглед чланова стручно-оперативног тима за евакуацију - Образац ОБ-3	
4.	Подсетник за рад одговорног лица за спровођење евакуације - Образац ОБ-4	
5.	Преглед мера и активности учесника у заштити и спасавању у току евакуације - Образац ОБ-5	
6.	Преглед лица која се евакуишу (по приоритетима) - Образац Ев-1	
7.	Начин обавештавања угрожених лица о свим чињеницама битним за организацију и спровођење евакуације (начин евакуације, места прикупљања, правци евакуације, места прихвата и др.)	
8.	Организација превоза или преношења непокретних, болесних или настрадалих до места прикупљања, утврђивање приоритета за евакуацију(повређени, болесни, мајке са децом, труднице, стари)	
9.	Преглед праваца евакуације - Образац Ев-2	
10.	Организација евакуације архивске грађе општине Мали Зворник	



План заштите и спасавања општине Мали Зворник



Прилог 127: ПРЕГЛЕД СУБЈЕКТА И СНАГА ЗАШТИТЕ И СПАСАВАЊА КОЈИ СЕ АНГАЖУЈУ У СЛУЧАЈУ
ЕВАКУАЦИЈЕ

ОБ-1

Ред. број	Назив субјекта/снага ЗиС	Адреса	Руководилац субјекта/заменик руководиоца	Телефони за контакт		Е-маил	Опасност/мера у којој се ангажује	Задаци
				Мобилни	Централа – локал			
1	2	3	4	5	6	7	8	9
1.	Општинска управа Мали Зворник	Краља Петра I бр. 38, Мали Зворник	Маризела Андрић	064/369-95-17	015/719-51-88	opstinamalizvornik@gmail.com	Учешће у евакуацији	Руковођење системом ЗиС на подручју општине Мали Зворник
			Милица Живановић	064/03298-81	015/719-51-88			
2.	Дом здравља Мали Зворник	Рибарска 18, Мали Зворник	Валентина Ристић	062/887-70-46	015/472-211	dzmalizvornik@mts.rs	Прва помоћ и здравствено збрињавање угрожених	Медицинске услуге



Прилог 128: ПРЕГЛЕД КАПАЦИТЕТА СУБЈЕКТА И СНАГА ЗАШТИТЕ И СПАСАВАЊА КОЈИ СЕ АНГАЖУЈУ У СЛУЧАЈУ ЕВАКУАЦИЈЕ

ОБ-2

Ред. број	СУБЈЕКТИ И СНАГЕ ЗАШТИТЕ И СПАСАВАЊА	Број људи који се ангажује	Врста материјално-техничких средстава / јединица мере		
			Путничка возила/санитетска возила	Носила	Апотека
1	2	3	4	5	6
1.	Општинска управа Мали Зворник	38	7		
2.	Дом здравља Мали Зворник	58	8		1
С В Е Г А :					



План заштите и спасавања општине Мали Зворник

Прилог 129: ПРЕГЛЕД ЧЛАНОВА СТРУЧНО-ОПЕРАТИВНОГ ТИМА ЗА ЕВАКУАЦИЈУ

ОБ-3

Ред. број	Назив стручно -оперативног тима	Име и презиме/ Дужност у тиму	Контакт телефони			Примедба
			Мобилни	Кућни	Посао	
1	2	3	4	5	6	7
1.	СОТ ЗА ЕВАКУАЦИЈУ	Милован Самарџић Руководилац тима	064/856-37-50			
		Миљисав Јевтић Члан тима	064/983-64-39			
		Миљан Васић Члан тима	/			
		Владимир Пашћан Члан тима	/			



План заштите и спасавања општине Мали Зворник

Прилог 130: ПОДСЕТНИК ЗА РАД ОДГОВОРНОГ ЛИЦА ЗА СПРОВОЂЕЊЕ ЕВАКУАЦИЈЕ

Ред. број	ЗАДАТАК	САРАЂУЈЕ	РОК ИЗВРШЕЊА	ПРИМЕДБА
1	2	3	4	5
1.	Анализа информација о насталој опасности у згради Управе општине Мали Зворник	Чланови штаба за ВС; Повереници и заменици повереника ЦЗ	Одмах по настанку ванредне ситуације-опасности	
2.	Доношење Наредбе о организовању и спровођењу евакуације угрожених запослених и других лица која су се наша у згради Управе општине Мали Зворник	Чланови штаба за ВС; Повереници и заменици повереника ЦЗ	Одмах након анализе информација о насталој опасности	
3.	Организација спасавања и евакуације угрожених, као и материјалних добара	СОТ за евакуацију; Повереници и заменици повереника	Одмах по сагледавању стања и доношењу одлуке о евакуацији	
4.	Упознавање лица која се евакуишу са упутствима за евакуацију	Лице задужено за безбедност и здравље на раду; СОТ за евакуацију	Одмах након доношења Наредбе о евакуацији	Списак повереника и заменика повереника цивилне заштите
5.	Реализација евакуације из објекта на место за прикупљање	СОТ за евакуацију; Повереници и заменици повереника	По доношењу одлуке о евакуацији и до завршетка потребе за евакуациом	Преглед праваца евакуације
6.	Пружање прве помоћи, тријажа и евиденција евакуисаних	Дом здравља Мали Зворник	По извршеној евакуацији на места за прикупљање	Број Хитне медицинске службе - 194
7.	Координација спровођења евакуације до места прикупљања	СОТ за евакуацију; Повереници и заменици повереника	Одмах након што је извршена евакуација и тријажа запослених и других лица која су се наша у згради Управе општине Мали Зворник	
8.	Прикупљање података и израда извештаја за Штаб за ВС општине Мали Зворник о току и извршеној евакуацији	Чланови штаба за ВС	У току евакуације и по завршетку евакуације	



Прилог 131: ПРЕГЛЕД МЕРА И АКТИВНОСТИ УЧЕСНИКА У ЗАШТИТИ И СПАСАВАЊУ У ТОКУ ЕВАКУАЦИЈЕ

ОБ-5

Ред. број	МЕРА/АКТИВНОСТ	НОСИЛАЦ	ОПЕРАТИВНИ ПОСТУПАК ЗА СПРОВОЂЕЊЕ МЕРА И АКТИВНОСТИ	ИЗВРШИЛАЦ	Напомена (прилог - план)
1	2	3	4	5	6
1.	Достављање хитне информације о опасности у згради Управе општине Мали Зворник	Штаб за ВС	Након настале опасности сагледава се озбиљност опасности, могуће последице по запослене и посетиоце и доставља информацију Команданту штаба за ВС општине Мали Зворник	Чланови штаба за ВС; Повереници и заменици повереника ЦЗ	
2.	Издавање Наредбе о евакуацији	Штаб за ВС	Командант штаба за ВС општине Мали Зворник након утврђене непосредне опасности издаје Наредбу о евакуацији свих запослених и других лица која се налазе у згради Управе општине Мали Зворник.	Чланови штаба за ВС; Повереници и заменици повереника ЦЗ	
3.	Сагледавање последица и утврђивање потребе и могућности угроженог подручја за спровођење евакуације	Штаб за ВС	Утврђивање потребе за спровођењем евакуације; Доношење одлуке којом се одређује да се мора спровести евакуација лица; Провера места предвиђеног за евакуацију; Утврђивање проходности путева евакуације; Утврђивање укупног броја људи које треба евакуисати.	Чланови штаба за ВС; Повереници и заменици повереника ЦЗ; СОТ за евакуацију	Преглед чланова стручно-оперативног тима за евакуацију
4.	Организација прикупљања запослених, других лица и материјалних добара који се евакуишу	Чланови штаба за ВС	Усмеравање запослених и других лица ради безбедне и брзе евакуације из зграде, као и обавештавање о свим битним чињеницама за евакуацију; Одређивање приоритета.	СОТ за евакуацију; Повереници и заменици повереника	
5.	Реализација евакуације из објекта на место за прикупљање.	Чланови штаба за ВС	Организовано напуштања објекта, преношење настрадалих, болесних, изнемоглих до места прикупљања.	СОТ за евакуацију; Повереници и заменици повереника	



План заштите и спасавања општине Мали Зворник

ОБ-5

Ред. број	МЕРА/АКТИВНОСТ	НОСИЛАЦ	ОПЕРАТИВНИ ПОСТУПАК ЗА СПРОВОЂЕЊЕ МЕРА И АКТИВНОСТИ	ИЗВРШИЛАЦ	Напомена (прилог - план)
1	2	3	4	5	6
6.	Распоређивање медицинских екипа на месту евакуације	Повереници и заменици повереника	Уколико има повређених, неопходно је да се распореде дежурне медицинске екипе на месту предвиђеном за евакуацију, а уколико има теже повређених неопходно је транспортовати их до најближе здравствене установе.	Дом здравља Мали Зворник; Служба хитне медицинске помоћи	
7.	Евиденција угрожених	Повереници и заменици повереника	Евиденција пристиглих према списку запослених, евиденција других лица који су се у моменту евакуације нашли у згради Управе општине Мали Зворник.	Екипе за прихват и евидентирање	Преглед екипа за евиденцију и прихват евакуисаних
8.	Евакуација са места за прикупљање до места за смештај и збрињавање	Штаб за ВС	Дефинисање места за смештај и збрињавање евакуисаних; Обезбеђење потребних снага и средстава за евакуацију од места за прикупљање до локација за збрињавање и смештај.	Повереници и заменици повереника ЦЗ; СОТ за евакуацију	Шема евакуације из Управе општине Мали Зворник
9.	Извештај о евакуацији	Штаб за ВС	Извештај о обављеној евакуацији и прихвату угрожених, достављање извештаја Штабу за ВС општине Мали Зворник.	Повереници и заменици повереника; Чланови штаба за ВС	



План заштите и спасавања општине Мали Зворник

Прилог 132: ПРЕГЛЕД ЛИЦА КОЈА СЕ ЕВАКУИШУ (ПО ПРИОРИТЕТИМА)

Ев-1

Ред. број	Рејон евакуације (насеље, село, МЗ)	ЛИЦА КОЈА СЕ ЕВАКУИШУ (по приоритетима)							Место прикупљања / адреса /	Примедба
		Мајке са децом до 15 година	Труднице	Болесна лица, лица са посебним потребама и друга лица којима је неопходна туђа	Лица млађа од 16 година	Лица старија од 65 год (мушкарци) 60 (жене)	Друга лица	УКУПНО:		
1	2	3	4	5	6	7	8	9	10	11
1.	Запослени							38	Испред зграде Управе општине Мали Зворник	
2.	Друга лица								Испред зграде Управе општине Мали Зворник	Друга лица која се могу затећи у згради Општине ;странке



7.3 Начин обавештавања угрожених лица о свим чињеницама битним за организацију и спровођење евакуације (начин евакуације, места прикупљања, правци евакуације, места прихвата и др.)

Носилац евакуације у Управи општине Мали Зворник је сама Управа. Наредбу о спровођењу евакуације доноси Општински штаб за ванредне ситуације општине Мали Зворник .

Наредбу о евакуацији доноси Председник општине Мали Зворник на основу реалне процене опасности, најаве органа и информација са терена. Такође, евакуација се може спровести и по наредби Републичког штаба за ванредне ситуације.

Председник општине Мали Зворник, на основу Наредбе, на седници или преко телефона односно путем курира, обавештава Управу, лице за безбедност и здравље на раду и лице задужено за послове ванредних ситуација.

Председник општине Мали Зворник спроводи евакуацију запослених и других лица која се у моменту настанка опасности или упозорења о предстојећој опасности налазе у згради Управе општине Мали Зворник . Евакуисање из зграде Управе општине Мали Зворник, запослених и других лица која се у случају опасности затекну у згради, обавља се према графичком приказу евакуационих путева у случају пожара.

Место прикупљања угрожених (запослених и других лица која се у моменту настале опасности нађу у згради Управе општине Мали Зворник) је простор испред зграде Управе општине Мали Зворник. Евакуацији подлежу сва лица која се у моменту настанка ванредне ситуације нађу у згради Управе општине Мали Зворник.

У случају потребе за здравственим збрињавањем, позива се Служба хитне медицинске помоћи, која пружа прву помоћ најугроженијима на лицу места и транспортује повређене у најближу здравствену установу у случају потребе.

7.4 Организација превоза или преношења непокретних, болесних или настрадалих до места прикупљања, утврђивање приоритета за евакуацију(повређени, болесни, мајке са децом, труднице, стари)

На местима прикупљања и у току евакуације на простору општине Мали Зворник, здравствено обезбеђење ће вршити здравствене екипе Дома здравља Мали Зворник а, а по потреби могу се укључити и друге здравствене установе. Њихов задатак је да на месту прикупљања организују здравствени пункт са одговарајућим здравственим кадром који ће прегледати сва лица која затраже лекарску помоћ и вршити тријажу повређених или лица која имају друге здравствене проблеме. Лица која имају теже здравствене проблеме транспортоваће се у установе секундарне или терцијалне здравствене заштите.

Управа општине Мали Зворник поседује 7 возила. У случају потребе, Штаб за ванредне ситуације општине Мали Зворник ангажује возила предузећа Саобраћајно предузеће „Ластра“, које је оспособљено правно лице од значаја за заштиту и спасавање на територији општине Мали Зворник.



План заштите и спасавања општине Мали Зворник

Прилог 133: ПРЕГЛЕД ПРАВАЦА ЕВАКУАЦИЈЕ

Ев-2

Одговорно лице за евиденцију и евакуацију	Телефон број	Место прикупљања	Правац евакуације		Место прихвата	
1	2	3	4		5	
Милован Самарџић	064/856-37-50	Управа општине Мали Зворник, Краља Петра I бр. 38 - Испред зграде Управе општине Мали Зворник	Главни	Главни излаз из објекта до места прикупљања	На основу Одлуке Општинског штаба за ванредне ситуације општине Мали Зворник	
Миљасав Јевтић	064/983-64-39		Помоћни			Сви алтернативни правци до места прикупљања
Милан Васић	/					
Владимир Пашћан	/					

Прилог 134: ПРЕГЛЕД МЕСТА ПРИКУПЉАЊА И ПРИХВАТА ЕВАКУИСАНИХ ЛИЦА

Ред. број	Место прикупљања евакуисаних лица	Место прихвата евакуисаних лица
1	2	3
1.	Управа општине Мали Зворник, Краља Петра I бр. 38 – Испред зграде Управе општине Мали Зворник	На основу Одлуке Општинског штаба за ванредне ситуације општине Мали Зворник



План заштите и спасавања општине Мали Зворник

Прилог 135: ПРЕГЛЕД САОБРАЋАЈНИХ СРЕДСТАВА ПО ВРСТИ И КАПАЦИТЕТУ

Ред. број	Врста возила	Капацитет (број)	Власник возила
1	2	3	4
1.	Општинска службена возила - лимузине	3	Општина Мали Зворник
	Општинска службена возила - лимузине	1	Влада РС
	Џип – теренско возило	2	Општина Мали Зворник
	Комби (11 седишта)	1	Град Београд

Прилог 136: ОРГАНИЗАЦИЈА ЕВАКУАЦИЈЕ АРХИВСКЕ ГРАЂЕ ОПШТИНЕ МАЛИ ЗВОРНИК

Ред. бр.	Врста добара	Количина	Адреса (локација где се добро налази)	Субјекат који врши измештање, одговорно лице, адреса, телефон	Локација за измештање, адреса	Примедба
1	2	3	4	5	6	7
1.	Архивска грађа	Непозната тачна количина – Архивска грађа од 1955. Године (оснивање Општине) до 2020, гдине	Управа општине Мали Зворник, Краља Петра I бр. 38	Начелник Општинске управе/Заменик начелника, Краља Петра I бр. 38 Мали Зворник, 015/719-51-88	Дом културе Мали Зворник - Краља Петра I бр. 26; Основна школа Радаљ – Радаљ бб	



7.5 Заштита од пожара

„Законом о заштити од пожара“ („Сл. гласник РС“, бр. 111/2009, 20/2015 и 87/2018 и 87/2018 - др. закони) уређен је систем заштите од пожара (у даљем тексту: Заштита од пожара), права и обавезе државних органа, органа аутономне покрајине и органа јединица локалне самоуправе, привредних друштава, других правних и физичких лица, организација ватрогасне службе, надзор над спровођењем овог закона и друга питања од значаја за систем заштите од пожара.

План заштите од пожара у оквиру Плана заштите и спасавања у ванредним ситуацијама неће бити даље обрађиван.

Противпожарни апарати се налазе у приземљу, на првом и другом спрату зграде. У згради се налази хидрант и црево за гашење пожара.

Ред. број	ПЛАН ЗАШТИТЕ ОД ПОЖАРА	ПРИЛОГ ПРИМЕДБА
1	2	3
1.	Шема евакуације из Управе општине Мали Зворник	
2.	Преглед средстава и опреме за личну и узајамну заштиту	



Прилог 137: ШЕМА ЕВАКУАЦИЈЕ ИЗ УПРАВЕ ОПШТИНЕ МАЛИ ЗВОРНИК

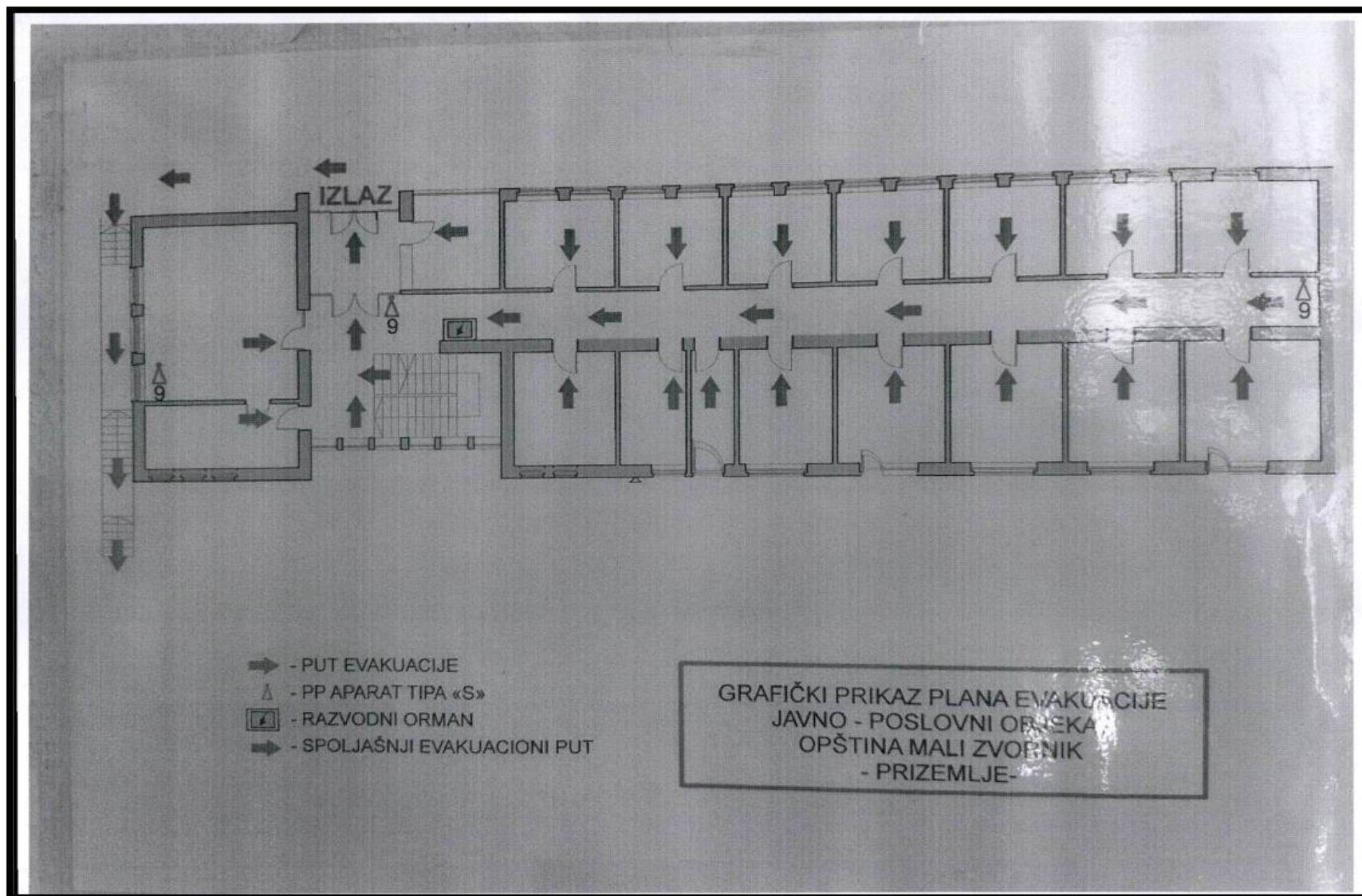



План заштите и спасавања општине Мали Зворник

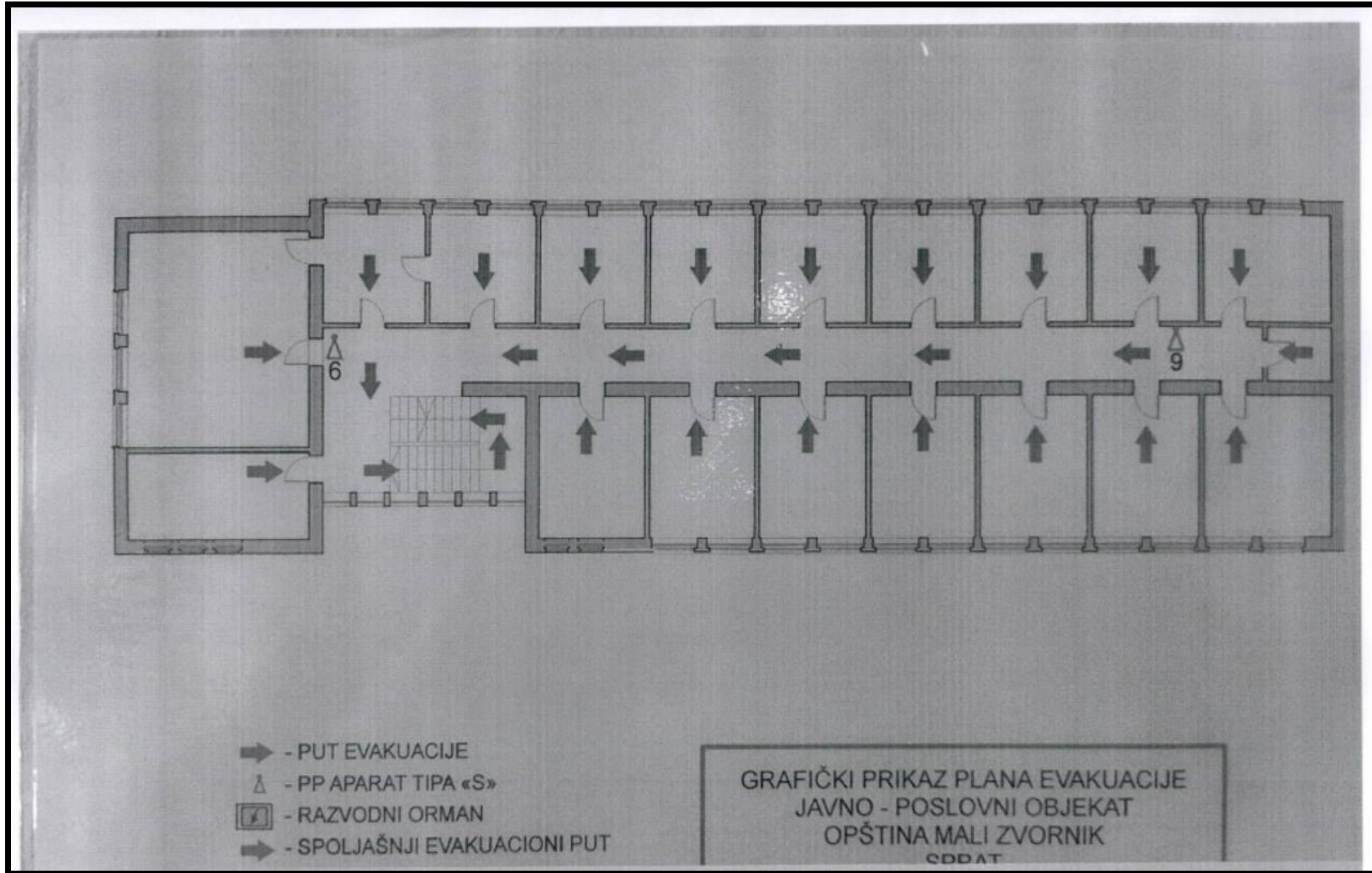



План заштите и спасавања општине Мали Зворник

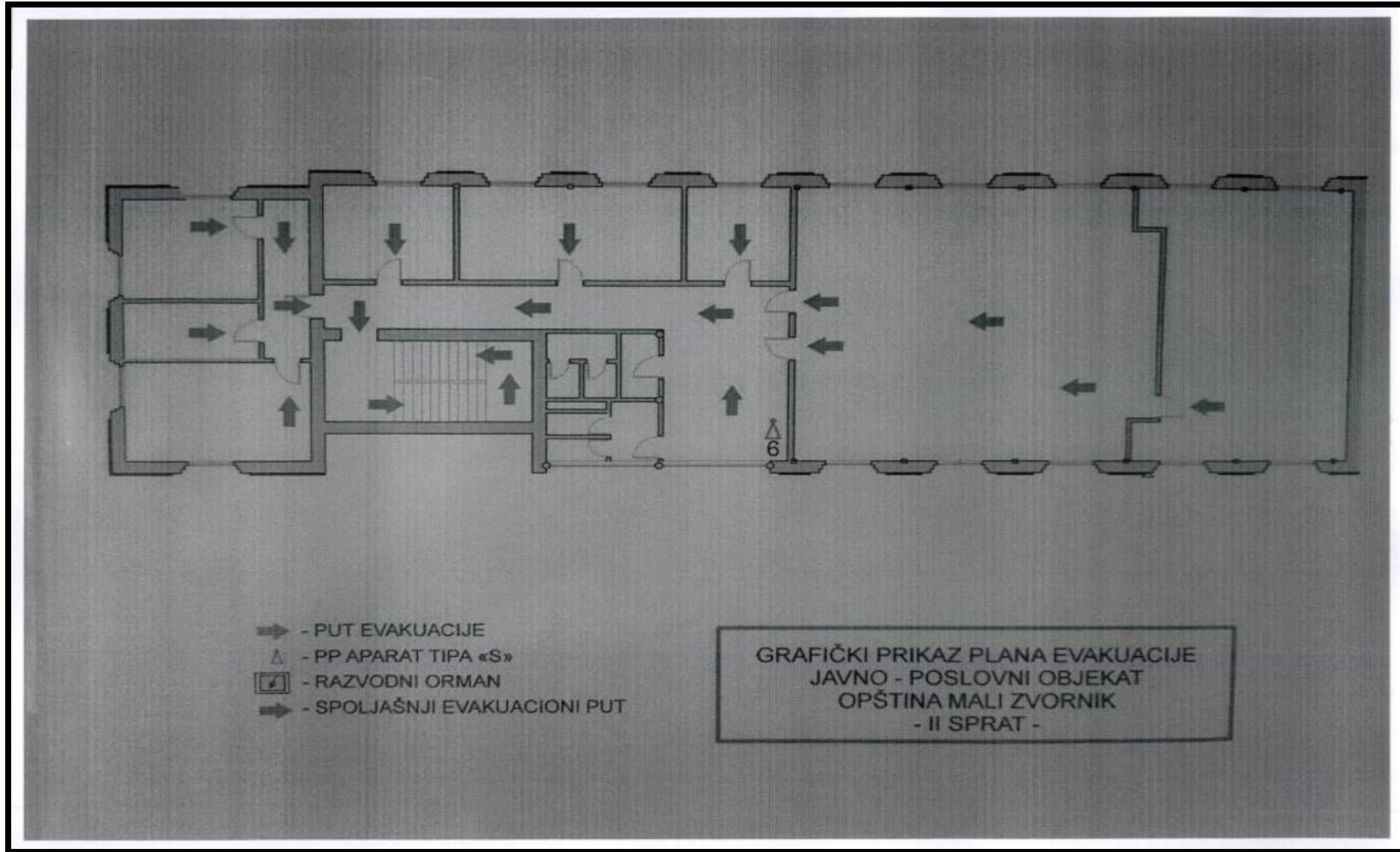



Прилог 138: ПРЕГЛЕД СРЕДСТАВА И ОПРЕМЕ ЗА ЛИЧНУ И УЗАЈАМНУ ЗАШТИТУ

Приручна апотека (зидни ормарић или преносива торба)

Критеријуми за одређивање потребног броја апотека	Следује	Укупно (1+2)	Набављено		Да ли је обезбеђен потребан број приручних апотека?
			Број	%	
1. Од 20 до 100 запослених 1 апотека, на сваких даљих 200 запослених још једна апотека	1 апотека	1	1	100	да
2. 1 Апотека на 150 привремено смештених и/или лица која бораве у објекту	/				

Носила

Критеријуми за одређивање потребног броја носила	Следује	Набављено		Да ли је обезбеђен потребан број носила
		Број	%	
1 Носило на 50 запослених	2	2	100	да

Комплет алата

Садржај комплет алата		Да ли је набављен алат по садржају комплета?
1.	Лопата	да
2.	Крамп	да
3.	Секира	да
4.	Чекић (мацола)	да
5.	Ћускија	да
6.	Тестера за гвожђе	да
7.	Клешта	да
8.	Испитивач напона	да

Средства за дезинфекцију



План заштите и спасавања општине Мали Зворник

Критеријум за одређивање потребних количина средстава за дезинфекцију		Да ли је обезбеђена потребна количина средстава за дезинфекцију?
(10 gr детерцента/1 m ²)		да
Начин чувања и руковања опремом и средствима		
1.	Да ли се чувају на условном, сигурном и видном месту?	да
2.	Да ли се одржавају у исправном стању?	да



7.6 Прва и медицинска помоћ

Прва помоћ обухвата: превентивну заштиту коју чине противепидемијске и хигијенске мере заштите запослених, оперативну заштиту која се састоји од пружања прве помоћи стандардним и приручним средствима на лицу места. Председник општине Мали Зворник путем телефона или лично преноси Наредбу лицима обученим за пружање прве помоћи о потреби ангажовања свих или одређених људских и материјалних капацитета општине Мали Зворник. Активирање подразумева предузимање мера као што су подизање свих људских и материјално-техничких капацитета и њихова потпуна спремност за укључивање у мере прве помоћи.

Ред. број	ПРВА И МЕДИЦИНСКА ПОМОЋ	ПРИЛОГ ПРИМЕДБА
1	2	3
1.	Преглед субјеката и снага заштите и спасавања који се ангажују у случају пружања прве и медицинске помоћи - Образац ОБ-1	
2.	Преглед капацитета субјеката и снага заштите и спасавања који се ангажују у случају пружању прве и медицинске помоћи - Образац ОБ-2	
3.	Преглед чланова стручно-оперативног тима за прву и медицинску помоћ - Образац ОБ-3	
4.	Подсетник за рад одговорног лица за спровођење пружања прве и медицинске помоћи - Образац ОБ-4	
5.	Преглед мера и активности учесника у заштити и спасавању у току пружања прве и медицинске помоћи - Образац ОБ-5	



План заштите и спасавања општине Мали Зворник

Прилог 139: ПРЕГЛЕД СУБЈЕКТА И СНАГА ЗАШТИТЕ И СПАСАВАЊА КОЈИ СЕ АНГАЖУЈУ У СЛУЧАЈУ ПРУЖАЊА ПРВЕ И МЕДИЦИНСКЕ ПОМОЋИ

ОБ-1

Ред. број	Назив субјекта/снага ЗиС	Адреса	Руководилац субјекта/заменик руководиоца	Телефони за контакт		Е-маил	Опасност/мера у којој се ангажује	Задаци
				Мобилни	Централа – локал			
1	2	3	4	5	6	7	8	9
1.	Дом здравља Мали Зворник	Рибарска 18, Мали Зворник	Валентина Ристић	062/887-70-46	015/472-211	dzmalizvornik@mts.rs	- У пружању прве и медицинске помоћи	Здравствене услуге, указивање хитне медицинске помоћи на терену и санитетски транспорт
2.	Здравствена установа Апотека Лозница, Апотека Мали Зворник	Рибарска 18, Мали Зворник	Љиљана Деспотовић	/	015/471-960	apmali.zvornik@lastra.rs	- У пружању прве и медицинске помоћи	Обезбеђење санитетског материјала, лекова и другог неопходног материјала за пружање прве и медицинске помоћи повређенима и оболелима
3.	Јединица цивилне заштите опште намене (одељење за указивање прве и медицинске	Краља Петра I 138, Мали Зворник	/	/	015/471-300	opstinamalizvornik@gmail.com	- У пружању прве и медицинске помоћи	Указивање хитне медицинске помоћи на терену



План заштите и спасавања општине Мали Зворник

Ред. број	Назив субјекта/снага ЗиС	Адреса	Руководилац субјекта/заменик руководиоца	Телефони за контакт		Е-маил	Опасност/мера у којој се ангажује	Задаци
				Мобилни	Централа – локал			
1	2	3	4	5	6	7	8	9
	помоћи)							
4.	Црвени Крст Мали Зворник	Драган Николић	063/804-09-20	015/471-281	Рибарска 20, Мали Зворник	/	- У пружању прве и медицинске помоћи	Предузимање мера на збрињавању повређених и оболелих



План заштите и спасавања општине Мали Зворник

Прилог 140: ПРЕГЛЕД КАПАЦИТЕТА СУБЈЕКТА И СНАГА ЗАШТИТЕ И СПАСАВАЊА КОЈИ СЕ АНГАЖУЈУ У СЛУЧАЈУ ПРУЖАЊА ПРВЕ И МЕДИЦИНСКЕ ПОМОЋИ

ОБ-2

Ред. број	СУБЈЕКТИ И СНАГЕ ЗАШТИТЕ И СПАСАВАЊА	Број људи који се ангажује	Врста капацитета/јединица мере						
			Болнички кревети	Лабораторија	Број санитетских возила	Екипе опште медицинске	Број екипа ПП	Број екипа за кућну негу	Број екипа за социјални
1	2	3	4	5	6	7	8	9	10
1.	Дом здравља Мали Зворник	20		1	7	7			
2.	Здравствена установа Апотека Лозница, Апотека Мали Зворник								
3.	Црвени крст Мали Зворник							1	
4.	Јединица цивилне заштите опште намене – одељење за указивање прве медицинске помоћи (формирано од запослених у Дому здравља Мали Зворник)	9		1	3		3		
С В Е Г А :		29		2	9	7	3	1	0



Прилог 141: ПРЕГЛЕД ЧЛАНОВА СТРУЧНО-ОПЕРАТИВНОГ ТИМА ЗА ПРВУ И МЕДИЦИНСКУ ПОМОЋ

ОБ-3

Ред. број	Назив стручно -оперативног тима	Име и презиме/ Дужност у тиму	Контакт телефони		
			Мобилни	Кућни	Посао
1	2	3	4	5	6
1.	СОТ ЗА ПРВУ И МЕДИЦИНСКУ ПОМОЋ	Милован Самарцић Руководилац тима	064/856-37-50		
		Миљасав Јевтић Члан тима	064/983-64-39		
		Милан Васић Члан тима	/		
		Владимир Пашћан Члан тима	/		
		Милован Самарцић Руководилац тима	064/856-37-50		



Прилог 142: ПОДСЕТНИК ЗА РАД ОДГОВОРНОГ ЛИЦА ЗА СПРОВОЂЕЊЕ ПРУЖАЊА ПРВЕ И МЕДИЦИНСКЕ ПОМОЋИ

ОБ-4

Ред. број	ЗАДАТАК	САРАЂУЈЕ	РОК ИЗВРШЕЊА	ПРИМЕДБА
1	2	3	4	5
1.	Анализа последица ванредне ситуације и утврђивање потреба за пружање прве и медицинске помоћи	Чланови штаба за ВС; СОТ за пружање прве и медицинске помоћи; Повереници и заменици повереника ЦЗ	Одмах по сазнању за настанак догађаја	
2.	Координирање активностима у вези припреме и реализације за пружање прве помоћи угроженим лицима	Повереници и заменици повереника ЦЗ	Одмах по сазнању за настанак догађаја	
3.	Слање наредбе екипама Црвеног крста и здравствених установа да ангажују своје капацитете	СОТ за прву и медицинску помоћ; Црвени крст; Здравствене установе	Одмах по сазнању за настанак догађаја	Преглед екипа Црвеног крста
4.	Праћење реализације тријаже и пружања прве помоћи	Чланови СОТ-а за прву и медицинску помоћ; Црвени крст; Здравствене установе	У току реализације	



План заштите и спасавања општине Мали Зворник

Ред. број	ЗАДАТАК	САРАЂУЈЕ	РОК ИЗВРШЕЊА	ПРИМЕДБА
1	2	3	4	5
5.	Евиденција о лицима којима се пружа медицинска помоћ	Чланови СОТ-а за прву и медицинску помоћ; Црвени крст; Здравствене установе	По пруженој медицинској помоћи	
6.	Доношење одлуке о потреби позивања екипа Хитне помоћи	Руководилац СОТ-а за прву медицинску помоћ	По анализи ситуације	
7.	Прикупљање података и израда извештаја о броју примљених и прегледаних лица, пруженој неопходној медицинској помоћи и упућенима у друге установе, запажањима и, евентуалним, проблемима који су се јављали у раду, и достављање Извештаја Штабу за ВС општине Мали Зворник	Чланови СОТ-а за прву и медицинску помоћ; Здравствене установе	Након реализације задатка пружања прве и медицинске помоћи	



Прилог 143: ПРЕГЛЕД МЕРА И АКТИВНОСТИ УЧЕСНИКА У ЗАШТИТИ И СПАСАВАЊУ У ТОКУ ПРУЖАЊА ПРВЕ И МЕДИЦИНСКЕ ПОМОЋИ

ОБ-5

Ред. број	МЕРА/АКТИВНОСТ	НОСИЛАЦ	ОПЕРАТИВНИ ПОСТУПАК ЗА СПРОВОЂЕЊЕ МЕРА И АКТИВНОСТИ	ИЗВРШИЛАЦ	Напомена (прилог – план)
1	2	3	4	5	6
1.	Провера припремљености носилаца задатака прве и медицинске помоћи	Штаб за ВС; СОТ за пружање прве и медицинске помоћи	Ажурирање података о капацитетима за прву и медицинску помоћ	Повереници и заменици повереника ЦЗ	
2.	Доношење Наредбе о организовању и спровођењу прве и медицинске помоћи угроженим, запосленим и другим лицима	Комадант штаба за ВС	У случају појаве повређених или здравствено угрожених радника Управе општине Мали Зворник или других присутних лица, Комадант доноси Наредбу о пружању прве помоћи угроженим лицима и позивању екипа хитне помоћи	СОТ за пружање прве и медицинске помоћи	
3.	Организација пружања прве помоћи	СОТ за прву и медицинску помоћ	Самопомоћ, узајамна помоћ и прва помоћ; У случају тежих повреда, Руководилац СОТ-а врши позивање екипа хитне помоћи	Повереници и заменици повереника ЦЗ; Запослени	
4.	Прва фаза пружања прве и медицинске помоћи	СОТ за прву и медицинску помоћ	Пружање прве и медицинске помоћи на месту догађаја; Тријажа повређених и оболелих	Повереници и заменици повереника ЦЗ; Запослени; Црвени крст; Здравствене установе	
5.	Друга фаза пружања прве и медицинске помоћи	СОТ за прву и медицинску помоћ	Преношење повређених и оболелих до места прихвата; Превожење теже повређених до медицинских установа; Пружање прве и медицинске помоћи у току транспорта	Запослени; Црвени крст; Здравствене установе	



План заштите и спасавања општине Мали Зворник

Ред. број	МЕРА/АКТИВНОСТ	НОСИЛАЦ	ОПЕРАТИВНИ ПОСТУПАК ЗА СПРОВОЂЕЊЕ МЕРА И АКТИВНОСТИ	ИЗВРШИЛАЦ	Напомена (прилог – план)
1	2	3	4	5	6
6.	Трећа фаза пружања прве и медицинске помоћи	СОТ за прву и медицинску помоћ	Пружање опште медицинске помоћи у здравственим установама, специјалистичке помоћи, као и психолошке помоћи	Запослени; Црвени крст; Здравствене установе	
7.	Хигијенско-епидемиолошке мере	Штаб за ВС; СОТ за прву и медицинску помоћ	Контрола стања пацијената у смислу откривања заразних болести и предузимање хигијенско-епидемиолошких мера	Здравствене установе	
8.	Информисање јавности	Штаб за ВС; СОТ за прву и медицинску помоћ	Сазивање конференције за штампу и информисање јавности о: - броју повређених и оболелих; - броју заражених; - броју лица којима је пружена прва и медицинска помоћ и који су смештени у здравственим установама.	Овлашћено лице за давање саопштења за медије и информисање јавности	
9.	Достављање Извештаја Штабу за ВС	Чланови штаба за ВС; Повереници и заменици повереника; Руководилац СОТ-а за прву медицинску помоћ	Прикупљање података и израда извештаја о броју примљених и прегледаних лица, пруженој неопходној медицинској помоћи и упућенима у друге установе, запажањима и, евентуалним, проблемима који су се јављали у раду.	Чланови СОТ-а за прву и медицинску помоћ; Здравствене установе	



8 Графички део Плана





**ПЛАН ЗАШТИТЕ И СПАСАВАЊА
МЕСТА ПРИХВАТА ПРИЛИКОМ ЕВАКУАЦИЈЕ**

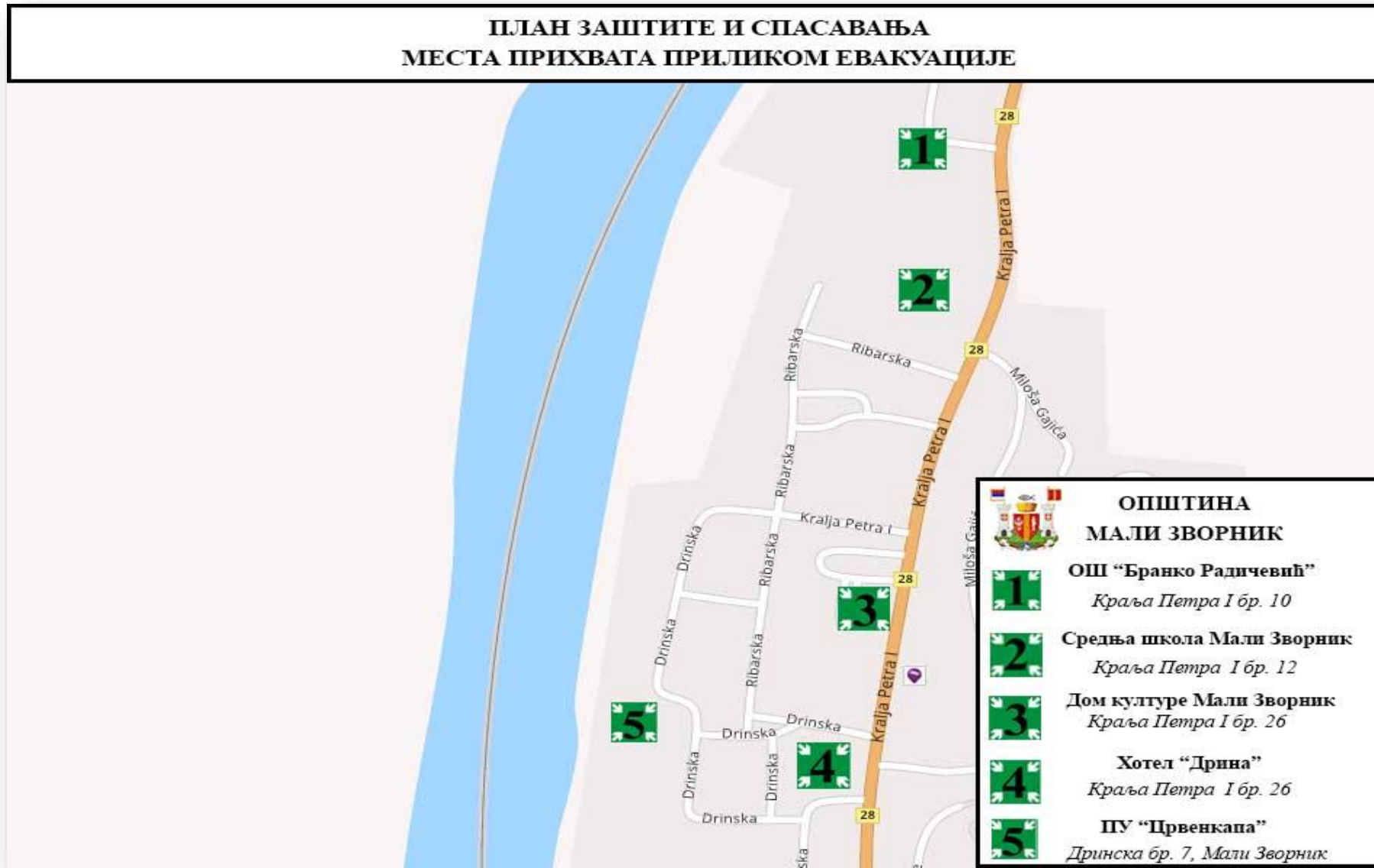



ПЛАН ЕВАКУАЦИЈЕ ОПШТИНЕ МАЛИ ЗВОРНИК

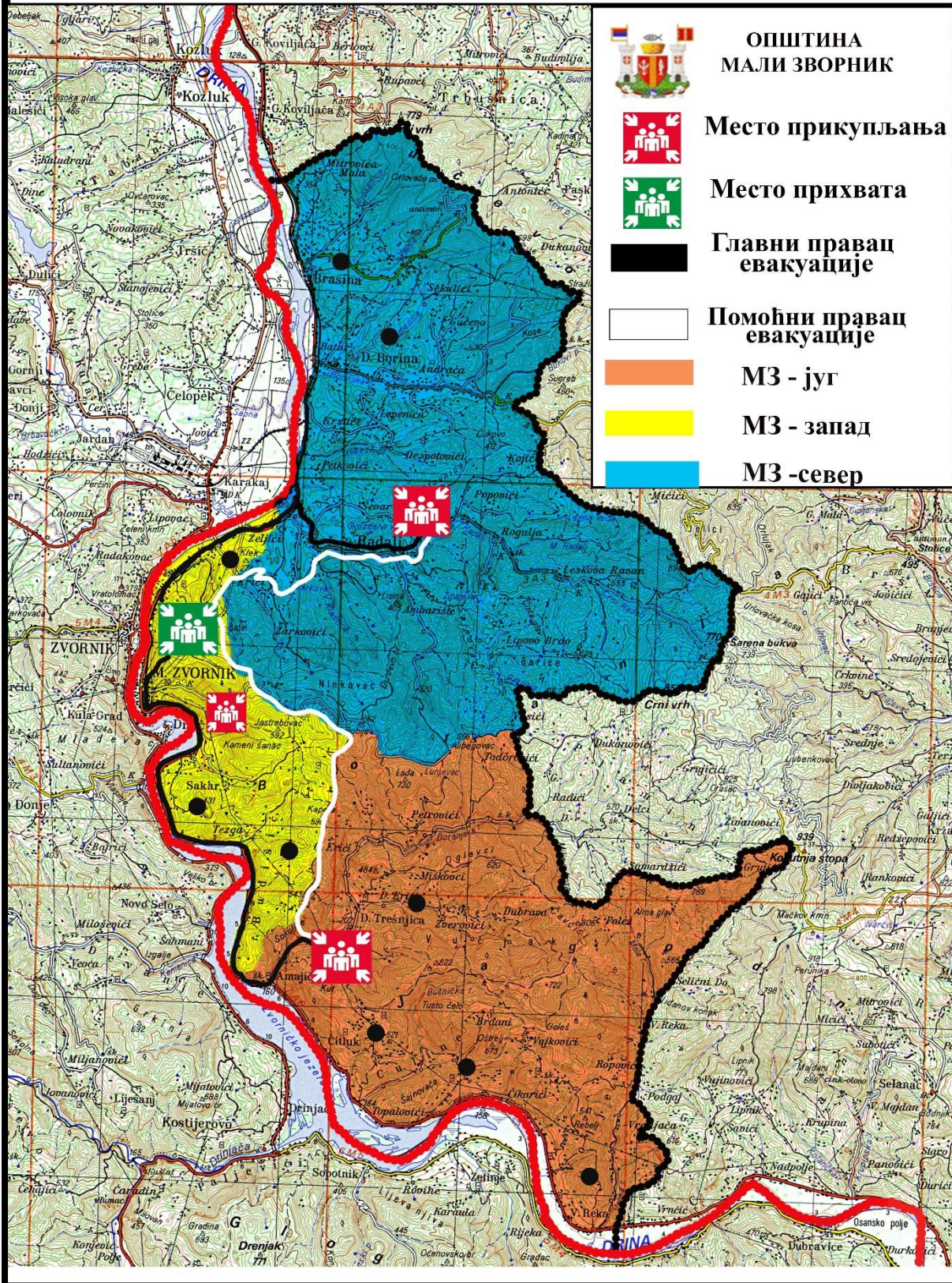



9 Прилози

Министарство унутрашњих послова Републике Србије – Сектор за ванредне ситуације, улица Омладинских бригада број 31, Нови Београд, по овлашћењу министра унутрашњих послова 01 број 4959/18-2 од 14.06.2018.године, помоћник министра, начелник Сектора за ванредне ситуације, Предраг Марић, решавајући у управној ствари по захтеву правног лица „РАЗВОЈНО ИНОВАЦИОНИ СИСТЕМ“ доо Београд-Стари град, ул. Карађорђева бр. 5, Београд, за добијање овлашћења за израду процене ризика од катастрофа и плана заштите и спасавања, на основу члана 19. став 5. Закона о смањењу ризика од катастрофа и управљању ванредним ситуацијама („Сл. гласник РС”, број 87/18) и члана 4. став 3. Правилника о организационо-техничким условима које морају испуњавати правна лица за добијање овлашћења за израду процене ризика од катастрофа и плана заштите и спасавања („Сл. гласник РС”, број 9/19), доноси под 09 број 217-327/19 од 03.04.2019. године:

РЕШЕЊЕ

ОВЛАШЋУЈЕ СЕ правно лице „РАЗВОЈНО ИНОВАЦИОНИ СИСТЕМ“ доо Београд-Стари град, ул. Карађорђева бр. 5, Београд, за израду процене ризика од катастрофа и плана заштите и спасавања.

Образложење

Правно лице „РАЗВОЈНО ИНОВАЦИОНИ СИСТЕМ“ доо Београд-Стари град, ул. Карађорђева бр. 5, Београд, поднело је захтев, дана 19.02.2019. године, за добијање овлашћења за израду процене ризика од катастрофа и плана заштите и спасавања.

Уз захтев је поднета следећа документација:

- Доказ да је правно лице регистровано као правно лице у Агенцији за привредне регистре,
- Доказ да правно лице има стално запослена најмање три лица, са пуним радним временом, која поседују Лиценцу за израду процене ризика од катастрофа и плана заштите и спасавања,
- Доказ да правно лице обезбеђује услове за чување пословне тајне или податка од посебног значаја за безбедност лица, имовине и других добара које запослени, сарадници и други учесници у изради докумената сазнају у поступку израде процене ризика од катастрофа и плана заштите и спасавања,
- Доказ о уплати административне таксе на захтев.

Чланом 19. став 2. Закона о смањењу ризика од катастрофа и управљању ванредним ситуацијама прописано је да ће се овлашћење за израду процене



ризика од катастрофа и плана заштите и спасавања издати привредном друштву, односно другом правном лицу, које у сталном радном односу има најмање три запослена лица која поседују лиценцу за израду процене ризика од катастрофа и плана заштите и спасавања и које испуњава организационо-техничке услове. Организационо-технички услови које морају испуњавати правна лица прописани су Правилником о организационо-техничким условима које морају испуњавати правна лица за добијање овлашћења за израду процене ризика од катастрофа и плана заштите и спасавања. Чланом 2. став 1. наведеног Правилника прописано је да се овлашћење издаје привредном друштву, односно другом правном лицу, које, поред законских, испуњава и следеће услове: 1) да је регистровано као правно лице у Агенцији за привредне регистре; 2) има стално запослена најмање три лица, са пуним радним временом, која поседују Лиценцу за израду процене ризика од катастрофа и плана заштите и спасавања; 3) обезбеђује услове за чување пословне тајне или податка од посебног значаја за безбедност лица, имовине и других добара које запослени, сарадници и други учесници у изради докумената сазнају у поступку израде процене ризика од катастрофа и плана заштите и спасавања; 4) обавља делатност у простору који испуњава услове који одговарају потребама рада на изради процене ризика од катастрофа и плана заштите и спасавања и у коме су просторије тако организоване да омогућавају несметан, самостални рад запослених на изради наведених докумената, односно, располаже већом просторијом за одржавање састанака, минималне површине 16 m², са одговарајућом канцеларијском и техничком опремом, као и простором за руководиоце и административно особље; 5) располаже информатичком опремом у довољном броју за све запослене тако да сви могу радити независно и истовремено. Чланом 2. став 2. наведеног Правилника прописано је да просторије и опрема из става 1. овог члана морају бити заштићене од приступа неовлашћених лица. Чланом 4. став 1. наведеног Правилника прописано је да привредно друштво, односно друго правно лице, уз захтев за издавање овлашћења, прилаже одговарајуће доказе о испуњености услова из члана 2. овог Правилника, као и доказ о уплаћеној административној такси.

Чланом 5. Правилника о организационо-техничким условима које морају испуњавати правна лица за добијање овлашћења за израду процене ризика од катастрофа и плана заштите и спасавања прописано је да привредно друштво, односно друго правно лице коме је издато Овлашћење, без одлагања обавештава Министарство о свим статусним променама и променама у вези са условима из чл. 2. овог Правилника.

Чланом 19. став 4. Закона о смањењу ризика од катастрофа и управљању ванредним ситуацијама прописано је да је рок важења овлашћења за израду процене ризика од катастрофа и плана заштите и спасавања пет година.

Чланом 19. став 6. Закона о смањењу ризика од катастрофа и управљању ванредним ситуацијама прописано је да ће Министарство одузети овлашћење за израду процене ризика од катастрофа и плана заштите и спасавања привредном



друштву, односно другом правном лицу, ако се инспекцијским надзором утврди да не испуњава услове предвиђене законом.

Министарство унутрашњих послова Републике Србије је преко овлашћених радника Сектора за ванредне ситуације извршило преглед, анализу достављене документације, као и увид на лицу места, у складу са одредбама Правилника о организационо-техничким условима које морају испуњавати правна лица за добијање овлашћења за израду процене ризика од катастрофа и плана заштите и спасавања, на основу чега је утврђено да подносилац захтева испуњава законом прописане услове те нема сметњи да се подносиоцу захтева изда овлашћење за вршење послова израде процене ризика од катастрофа и плана заштите и спасавања.

На основу свега изложеног решено је као у диспозитиву.

ПОУКА О ПРАВНОМ СРЕДСТВУ: Ово решење је коначно у управном поступку. Против истог се може водити управни спор код Управног суда, улица Немањина број 9, Београд, у року од 30 дана од дана пријема наведеног решења. Тужба се подноси непосредно наведеном суду, а висина таксе која се плаћа утврђује се сходно Закону о судским таксама. ("Сл. гласник РС", бр. 28/94, 53/95, 16/97, 34/2001 - др. закон, 9/2002, 29/2004, 61/2005, 116/2008 - др. закон, 31/2009, 101/2011, 93/2012, 93/2014 и 106/2015, 95/2018).

Такса у износу од 530,00 динара наплаћена је сходно тарифном броју 9 Закона о републичким административним таксама таксама ("Сл. Гласник РС" бр. 43/03, 51/03, 53/04, 42/05, 61/05, 101/05, 42/06, 47/07, 54/08, 5/09, 35/10, 50/11, 70/11, 55/12, 47/13, 57/14, 45/15, 83/15, 112/15, 50/16, 61/17, 113/17, 3/18, 50/18, 95/18).
ЈБ

Достављено:

- Подносиоцу захтева х 1
- Архиви х 1

ПОМОЋНИК МИНИСТРА
НАЧЕЛНИК СЕКТОРА

Предраг Марић





Образак 4.



Република Србија
МИНИСТАРСТВО
УНУТРАШЊИХ ПОСЛОВА

ЛИЦЕНЦА

ЗА ИЗРАДУ ПРОЦЕНЕ РИЗИКА ОД КАТАСТРОФА
И ПЛАНА ЗАШТИТЕ И СПАСАВАЊА

Младен, Драган, Стојановић

(име, име једног родитеља, презиме)

2606993732519

(јединствени матични број грађана ЈМБГ)

26.06.1993. године Београд

(datum и место рођења)

Број лиценце

00423

У Београду 23.09.2019. године

(datum издавања лиценце)



МИНИСТАР

(име и презиме)



Образац 4.



Република Србија
МИНИСТАРСТВО
УНУТРАШЊИХ ПОСЛОВА

ЛИЦЕНЦА

ЗА ИЗРАДУ ПРОЦЕНЕ РИЗИКА ОД КАТАСТРОФА
И ПЛАНА ЗАШТИТЕ И СПАСАВАЊА

Марина, Милић, Јелић

(име, име једног родитеља, презиме)

0209986785015

(јединствени матични број грађана ЈМБГ)

02.09.1986. године Краљево

(datum и место рођења)

Број лиценце

00419

У Београду 23.09.2019. године
(datum издавања лиценце)



МИНИСТАР

(име и презиме)
H. Cincovski



Образац 4.



Република Србија
МИНИСТАРСТВО
УНУТРАШЊИХ ПОСЛОВА

ЛИЦЕНЦА

ЗА ИЗРАДУ ПРОЦЕНЕ РИЗИКА ОД КАТАСТРОФА
И ПЛАНА ЗАШТИТЕ И СПАСАВАЊА

Јована, Јовица, Перић

(име, име једног родитеља, презиме)

2401994715226

(јединствени матични број грађана ЈМБГ)

24.01.1994. Београд

(datum и место рођења)

Број лиценце

00418

У Београду

23.09.2019. године

(datum издавања лиценце)



МИНИСТАР

(име и презиме)

H. Cvetkovic



овог краја, и на решавање основних проблема у области управљања отпадом. Близина границе са Босном и Херцеговином и града Зворника, који је одувек представљао атрактивнији радни и друштвени пункт, додатно је утицала неподстицајно на развој општине Мали Зворник. Зворник, са својим изворима загађивања животне средине (котларнице и ложишта, индустрија, саобраћај, плутајући отпад, изливање јаловине рудника "Сасе" у реку Дрину и сл.) свакако утиче на животну средину Малог Зворника, што ствара потребу за јачом прекограничном сарађом, нарочито у области заштите животне средине и управљања отпадом. Таква сарађа већ постоји кроз реализацију више пројеката везаних за заштиту животне средине и очување реке Дрине.

На основу члана 15. става 1. тачке 1. Закона о вредним ситуацијама ("Службени гласник РС", бр. 111/09) и члана 37. Статута општине Мали Зворник ("Службени лист општине Мали Зворник", број: 10/2008), Скупштина општине Мали Зворник на седници одржаној 23.12.2011. године, донела је

ОДЛУКУ О ОРГАНИЗАЦИЈИ И ФУНКЦИОНИСАЊУ ЦИВИЛНЕ ЗАШТИТЕ НА ТЕРИТОРИЈИ ОПШТИНЕ МАЛИ ЗВОРНИК

Члан 1.

Овом Одлуком регулише се организација и функционисање цивилне заштите на територији општине Мали Зворник, врсте заштите, мере и задаци цивилне заштите, дужности општинских органа у заштити и спасавању, именовање повереника и заменика повереника цивилне заштите у насељеним местима, формирање јединица цивилне заштите опште намене, финансирање и друга питања из области цивилне заштите.

Лична, узајамна и колективна заштита

Члан 2.

Ради остваривања личне, узајамне и колективне заштите, органи јединице локалне самоуправе, привредна друштва и друга правна лица обезбеђују и држе у исправном стању потребна средства и опрему за личну, узајамну и колективну заштиту и врше обуку запослених из области цивилне заштите.

Грађани и власници стамбених зграда обезбеђују и држе у исправном стању потребна средства и опрему за личну, узајамну и колективну заштиту.

Врста и минимум средстава и опрема за спровођење личне, узајамне и колективне заштите утврђена је Уредбом о обавезним средствима и опреми за личну, узајамну и колективну заштиту од елементарних непогода и других несрећа ("Службени гласник Републике Србије", број 3/11).

Мере цивилне заштите

Члан 3.

Субјекти заштите и спасавања на територији општине Мали Зворник припремају и спроводе мере цивилне заштите, а нарочито:

Превентивне мере,

мере заштите у случају непосредне опасности од елементарних непогода и других несрећа,

мере заштите када наступе елементарне непогоде и друге несреће,

мере ублажавања и отклањања непосредних последица од елементарних непогода и других несрећа.

Задаци цивилне заштите

Члан 4.

У циљу заштите и спасавања људи, материјалних и културних добара од опасности изазваних елементарним непогодама и другим несрећама спроводе се задаци цивилне заштите и то:

- узбуђивање,
- евакуација,
- склањање и урбанистичке мере заштите,
- збрињавање угрожених и настрадалих,
- радиолошка, хемијска и биолошка заштита,
- заштита од техничко - технолошких несрећа,
- заштита од рушења и спасавање из рушевина,
- заштита и спасавање од поплава и несрећа на води и под водом,
- заштита и спасавање од пожара и експлозија,
- заштита од НУС-а,
- прва и медицинска помоћ,
- асанација терена,
- очување добара битних за опстанак,
- хитно успостављање неопходних служби од јавног интереса

Субјекти заштите и спасавања на територији општине Мали Зворник

Члан 5.

Скупштина општине,

Председник општине,

Општинско веће, Општинска управа и њени органи, оспособљена привредна друштва и друга правна лица значајна за заштиту и спасавање, грађани, удружења грађана и друге организације.

Скупштина општине



Члан 6.

У остваривању своје улоге у систему заштите и спасавања становништва и материјалних добара на територији општине Мали Зворник, Скупштина општине Мали Зворник у складу са Законом о ванредним ситуацијама (у даљем тексту: Закон) врши следеће послове:

- доноси Одлуку о организацији и функционисању цивилне заштите на територији општине Мали Зворник и обезбеђује њено спровођење у складу са јединственим системом заштите и спасавања у Републици Србији;
- доноси план и програм развоја система заштите и спасавања на територији општине Мали Зворник, у складу са Дугорочним планом развоја заштите и спасавања у Републици Србији;
- планира и утврђује изворе финансирања за развој, изградњу и извршавање задатака заштите и спасавања и развој цивилне заштите и спровођења мера и задатака цивилне заштите на територији општине Мали Зворник;
- образује Општински Штаб за ванредне ситуације,
- разматра висину насталих штета од елементарних непогода и доставља захтев за помоћ Влади;
- разматра извештај Председника о битним питањима за заштиту и спасавање и друго.

Општинско веће

Члан 7.

У остваривању улоге у систему заштите и спасавања, материјалних и културних добара на територији општине Мали Зворник и одредби Закона, Општинско веће општине Мали Зворник врши следеће послове:

- усваја Процену угрожености од елементарних непогода и других несрећа,
- усваја План заштите и спасавања у ванредним ситуацијама,
- образује комисију за процену штете настале од елементарних непогода,
- доноси одлуке о накнади штете настале од елементарних непогода,
- прати реализацију превентивних мера заштите,
- предлаже акта која доноси Скупштина општине Мали Зворник.

Председник општине

Члан 8.

Председник општине у оквиру своје надлежности у систему заштите и спасавања врши следеће послове и задатке:

- стара се о спровођењу Закона и других прописа из области заштите и спасавања,
- обавља функцију команданта Општинског штаба за ванредне ситуације и руководи његовим радом,
- у сарадњи са начелником штаба предлаже постављање осталих чланова штаба за ванредне ситуације,
- на предлог Општинског Штаба за ванредне ситуације доноси одлуку о проглашењу ванредне ситуације у општини Мали Зворник, руководи заштитом и спасавањем и наређује мере утврђене Законом и другим прописима,
- усмерава и усклађује рад општинских органа и правних лица чији је општина Мали Зворник оснивач у спровођењу мера заштите и спасавања,
- предлаже Општинском већу План заштите и спасавања у ванредним ситуацијама на усвајање,
- наређује формирање, опремање и обуку јединица цивилне заштите опште намене,
- остварује сарадњу са начелником управног округа и окружним штабом за ванредне ситуације у циљу јединственог и усклађеног деловања у ванредним ситуацијама,
- наређује евакуацију грађана, правних лица и материјалних добара са угроженог подручја и стара се о њиховом збрињавању,
- стара се о организацији и спровођењу мобилизације грађана, правних лица и материјалних добара,
- стара се о сарадњи са суседним општинама, Министарством унутрашњих послова и Војском Србије у циљу усклађивања у ванредним ситуацијама,
- извештава Скупштину општине о стању на терену и о предузетим активностима у ванредним ситуацијама,
- разматра и одлучује и о другим питањима из области заштите и спасавања из своје надлежности.

Општинска управа

Члан 9.

Општинска управа у оквиру своје надлежности у систему заштите и спасавања обавља следеће послове и задатке:

- прати стање у вези са заштитом и спасавањем у ванредним ситуацијама и предузима мере за заштиту и спасавање,
- учествује у изради Процене угрожености од елементарних непогода и других несрећа на територији општине,
- учествује у изради Плана заштите и спасавања у ванредним ситуацијама,
- учествује у припремама и извођењу евакуације становништва,
- учествује у припремама и спровођења збрињавања настрадалог становништва,
- стара се око обезбеђења неопходних средстава за рад Општинског штаба за ванредне ситуације.





- врши послове урбанистичких мера заштите и спасавања из своје надлежности,
- набавља и одржава средства за узбуњивање у оквиру система јавног узбуњивања у Републици Србији,
- учествује у изради студије покривености система јавног узбуњивања на територији јединице локалне самоуправе,
- стара се о обезбеђењу телекомуникационе и информационе подршке за потребе заштите и спасавања,
- организује, развија и води личну и колективну заштиту,
- учествује у организацији, формирању и опремању јединица цивилне заштите опште намене,
- остварује сарадњу са организационом јединицом Сектора за ванредне ситуације,
- обавља и друге послове заштите и спасавања.

Стручне службе за послове заштите и спасавања

Члан 10.

Стручне, оперативне, планске и организационе послове заштите и спасавања у ванредним ситуацијама за општину Мали Зворник вршиће стручна служба за заштиту и спасавање од елементарних непогода и других несрећа Општинске управе општине Мали Зворник (у даљем тексту: Стручна служба за заштиту и спасавање).

Стручна служба за заштиту и спасавање врши следеће послове:

- носилац је активности на изради Процене угрожености од елементарних непогода и других несрећа општине Мали Зворник,
- носилац је активности на изради Одлуке о организацији и функционисању цивилне заштите на територији општине Мали Зворник, носилац је активности на формирању, опремању и обучавању јединица цивилне заштите опште намене,
- прати опасности, обавештава становништво о опасностима и предузима друге превентивне мере за смањење ризика од елементарних непогода и других несрећа,
- предлажу набавку и учествују у одржавању средстава за узбуњивање у оквиру система јавног узбуњивања у Републици Србији, учествује у изради студије покривености система јавног узбуњивања на територији локалне самоуправе,
- остварује непосредну сарадњу са организационом јединицом Сектора за ванредне ситуације,
- израђује План мобилизације јединица и организује извршење мобилизације јединица опште намене,
- врши и друге послове из области заштите и спасавања.

Општински штаб за ванредне ситуације врши следеће послове:

Члан 11.

Обједињавање, координацију и руковођење снагама за заштиту и спасавање, јединицама цивилне заштите које формира општина Мали Звор-

ник и активностима које се предузимају у заштити и спасавању људи и материјалних добара, као и спровођењу мера и задатака цивилне заштите у случају елементарних непогода, техничко - технолошких несрећа и других опасности на територији општине Мали Зворник, спроводи Општински штаб за ванредне ситуације.

Члан 12.

Поред надлежности дефинисаних Законом, Одлуком и Решењем о образовању, Општински штаб за ванредне ситуације у случају ванредне ситуације може наредити и следеће мере и задатке:

- мобилизацију јединица цивилне заштите опште намене, грађана и материјалних добара,
- ангажовање оспособљених правних лица,
- увођење дежурства правним лицима,
- посебан режим обављања одређених комуналних делатности,
- посебне мере и поступке хигијенско - профилитичког карактера,
- посебан режим саобраћаја или забрану саобраћаја на локалним путевима,
- евакуацију становништва,
- посебне приоритете у испоруци комуналних и других производа и пружање услуга (воде, грејања, снабдевање електричном енергијом, друмски превоз и др.),
- привремену забрану приступа и кретања у угроженим подручјима,
- и друге мере.

Повереници цивилне заштите

Члан 13.

Повереници цивилне заштите (у даљем тексту: повереници) и заменици повереника постављају се ради обављања послова заштите и спасавања у насељеним местима, делу насеља, стамбеним зградама и селима (у даљем тексту: насеља) привредним друштвима и другим правним лицима, органима државне управе.

У органу државне управе, према сопственој процени, повереници, односно заменици повереника се постављају зависно од организационе структуре, простора организовања и деловања и броја запослених.

У привредном друштву и другом правном лицу, према сопственој процени, повереници, односно заменици се постављају зависно од организационе структуре, простора организовања и деловања и броја запослених.

Повереника и заменика повереника поставља и разрешава:

- у органу државне управе - руководилац органа државне управе,
- у привредном друштву и другом правном лицу - директор, односно други надлежни орган одређен општим актом,
- у насељу - Општински штаб за ванредне ситуације Мали Зворник.



Повереници и заменици повереника у насељу постављају се по основу распореда у цивилној заштити, а у привредним друштвима по основу радне обавезе.

Члан 14.

Повереници и заменици повереника у органима државне управе, јединици локалне самоуправе, привредним друштвима и другим правним лицима предузимају мере и активности на учешћу запослених у спровођењу личне, узајамне и колективне заштите и извршавању других задатака заштите и спасавања људи и материјалних добара.

Повереници и заменици повереника у насељима предузимају непосредне мере за учешће грађана у спровођењу мера и задатака цивилне заштите и личне, узајамне и колективне заштите и руководи јединицама цивилне заштите опште намене.

Грађани на угроženим и настрадалим подручјима дужни су да поступају у складу са упутствима повереника, односно заменика повереника.

Јединице цивилне заштите

Члан 15.

На територији општине Мали Зворник образују се јединице цивилне заштите опште намене.

Јединице цивилне заштите образују се у складу са Проценом угрожености за територију општине Мали Зворник.

Јединице опште намене образује локална самоуправа, привредна друштва и друга правна лица, као привремене саставе од добровољаца и радно способног становништва, односно запослених, за извршавање једноставнијих послова заштите и спасавања.

Привредна друштва и друга правна лица планирају и обезбеђују средства за организовање, опремање, осposољавање и обучавање јединица цивилне заштите које оне организују за организовање и припремање личне, узајамне и колективне заштите и спровођења мера и задатака цивилне заштите својих запослених, материјалних и других добара.

У општини Мали Зворник формираће се јединица цивилне заштите опште намене јачине вода.

Попуну, опремање и обуку јединица извршаће Општинско веће општине Мали Зворник.

Овлашћена и осposољена правна лица од посебног значаја за заштиту и спасавање

Члан 16.

За потребе заштите и спасавања грађана и материјалних добара од елементарних непогода, техничко - технолошких несрећа и других опасности на територији општине Мали Зворник, Скупштина општине одређује правна лица од посебног значаја за заштиту и спасавање у резонним делатностима и у ванредним делатностима.

Привредна друштва и друга правна лица дужна су да плански прилагоде своје капацитете и организацију за извршавање задатака заштите и спасавања.

Општинско веће привредним друштвима и другим правним лицима из става 1. овог члана уговором обезбеђује накнаду стварних трошкова за спровођење припрема и ангажовање у извршавању мера и задатака цивилне заштите.

Финансирање

Члан 17.

Јединица локалне самоуправе финансира:
- припремање, опремање и обуку јединица цивилне заштите опште намене, повереника и заменика повереника и трошкове спровођења мера заштите и спасавања.

- трошкове ангажовања осposољених правних лица у складу са уговором за извршавање задатака заштите и спасавања.

- изградњу система за јавно убуђивање,
- прилагођавање подземних објеката (тунела и др.) за складирање и њихово одржавање, као и одржавање других заштитних објеката.

- обуку становништва из области заштите и спасавања.

- санирање штета насталих природном и другом негодом, у складу са материјалним могућностима.

друге потребе заштите и спасавања.

Признања и награде

Члан 18.

За нарочите уснеле у организовању и спровођењу задатака цивилне заштите и других послова заштите и спасавања додељују се признања и награде.

Признања и награде уручиће се на дан општине Мали Зворник.

Члан 19.

Ова Одлука ступа на снагу осмог дана од дана објављивања у "Службеном листу општине Мали Зворник".

СКУПШТИНА ОПШТИНЕ МАЛИ ЗВОРНИК

Број 06-1619/2011
Дана 23.12. 2011

ПРЕДСЕДНИК
СКУПШТИНЕ ОПШТИНЕ
Радован Ташић, с.р.

На основу члана 15. став 1, тачка 8. Закона о ванредним ситуацијама ("Службени гласник РС", бр. 111/09) и члана 37. Статута општине Мали Зворник ("Службени лист општине Мали Зворник", број: 10/2008), Скупштина општине Мали Зворник на седници одржаној 23.12.2011. године, донела је



На основу члана 15. став 1. тачка 8. и члана 111 Закона о ванредним ситуацијама („Службени гласник Републике Србије“ број: 111/09, 92/11, 93/12) и члана 37 Статута општине Мали Зворник („Службени лист општине Мали Зворник“ број 05/15-пречишћен текст) Скупштина општине Мали Зворник на седници одржаној 28.11.2017. год. донела је

ОДЛУКУ

о овлашћеним и оспособљеним правним лицима од значаја за цивилну заштиту и спасавање на територији општине Мали Зворник

Члан 1.

Овом Одлуком одређују се овлашћена и оспособљена правна лица од значаја за заштиту и спасавање на територији општине Мали Зворник и то:

1. ЈКП „Дрина“ Мали Зворник,
2. „Центар за социјални рад“ Мали Зворник
3. „Црвени крст“ Мали Зворник
4. „Дом здравља“ Мали Зворник
5. „ЕД Лозница“- пословница Мали Зворник
6. Здравствена установа Апотека Лозница, Апотека Мали Зворник
7. Саобраћајно предузеће „Ластра“ Мали Зворник
8. „Телеком“ испостава Мали Зворник
9. Бензинска станица „НИС“ Мали Зворник
10. „Србијашуме“ ШГ Борања Мали Зворник
11. „Дринско-лимске ХЕ“ Мали Зворник
12. Предшколска установа „Црвенкапа“ Мали Зворник
13. Вуковић-ТИМ Радаљ
14. СТЗР „Миладин Јовановић“ Радаљ
15. СТЗР „Алекса Јовановић“ Радаљ
16. Станковић-гранит“ доо Мали Зворник
17. СГЗР „Стем-градња“ Мали Зворник
18. СЗТР „САМ-КОМЕРЦ“ Мали Зворник
19. Ветеринарска амбуланта „МАЈА-ВЕТ“ Мали Зворник
20. „DMN TRADE“ доо Мали Зворник
21. „Бачка-коп“ доо Мали Зворник
22. „DUNES-TRADE“ доо Мали Зворник
23. ЗТР „Весна Самарцић“ ПР Мали Зворник
24. Равнаја АД-Ravnaja-Trade-МБА Миљковић, Мали Зворник
25. „Жарковићи“ доо Мали Зворник
26. „Скроз“ доо ВеликаРека
27. „Стобекс“ Лозница



Члан 2.

Овлашћена и особљена правна лица из члана 1. ове одлуке вршиће заштиту и спасавање грађана, материјалних и других добара у случају опасности и несрећа изазваних елементарним непогодама и другим несрећама у складу са својом делатношћу, као и задатке које им нареди Општински штаб за ванредне ситуације општине Мали Зворник.

Члан 3.

Овлашћена и оспособљена правна лица из члана 1. ове Одлуке дужна су да плански прилагоде своје капацитете и организацију за извршење задатака заштите и спасавања.

Члан 4.

Овлашћена и оспособљена правна лица из члана 1. ове Одлуке дужна су да својим планом и програмом рада у складу са Законом о ванредним ситуацијама и овом Одлуком као и плановима заштите и спасавања у ванредним ситуацијама утврђују задатке, организацију деловања и активности којима се обезбеђује учешће њихових чланова, органа и служби у извршавању задатака заштите и спасавања.

Члан 5.

Ради обављања послова из своје надлежности Општински штаб за Ванредне ситуације општине Мали Зворник може ангажовати – наредити овлашћеним и оспособљеним лицима из члана 1. Ове Одлуке извршавање задатака цивилне заштите и спасавања.

Члан 6.

Општина Мали Зворник дужна је овлашћеним и оспособљеним правним лицима из члана 1. ове Одлуке уговором обезбеди накнаду стварних трошкова за спровођење припрема и ангажовања у извршавању мера и задатака цивилне заштите.

Члан 7.

Ступањем на снагу ове Одлуке престаје да важи Одлука о овлашћеним и оспособљеним правним лицима од значаја за цивилну заштиту и спасавање на територији општине Мали Зворник број 06-1346 од 11.07.2016. год. („Службени лист општине Мали Зворник“ број 6/16).

Члан 8.

Ова Одлука ступа на снагу осмог дана од дана објављивања у „Службеном листу општине Мали Зворник“.

Број: 06- 2296
Дана: 28.11.2017. год.
Мали Зворник

ПРЕДСЕДНИК
СКУПШТИНЕ ОПШТИНЕ
Радован Тадић, дипл.правник



На основу члана 15. став 1. тачка 14. Закона о ванредним ситуацијама („Службени гласник РС“ број 111/2009, 92/2011 и 93/2012), члана 15. став 1, 2, 3 и 5, члана 17. став 1. тачка 1. Одлуке о организацији и функционисању цивилне заштите на територији општине Мали Зворник („Службени лист општине Мали Зворник“ број 06-1619/2011), члана 18. став 1. тачка 19. и члана 37. став 1. тачка 6. Статута општине Мали Зворник („Службени лист општине Мали Зворник“ број 5/2015-пречишћен текст) Скупштина општине Мали Зворник на седници одржаној 09.06.2017. године донела је

О Д Л У К У
о формирању јединице цивилне заштите опште намене
за територију општине Мали Зворник

Члан 1.

На територији општине Мали Зворник образује се јединица цивилне заштите опште намене ранга вода.

Вод цивилне заштите опште намене има 55 припадника разврстаних у 6 одељења, и то:

- одељење за локализовање и гашење почетних и мањих пожара и шумских пожара 9 припадника
- одељење за заштиту од поплава 9 припадника
- одељење за указивање прве помоћи 9 припадника
- одељење за одржавање реда 9 припадника
- одељење за спашавање плитко затрпаних из рушевина, расчишћавање рушевина, расчишћавање саобраћајница и мањих површина од снежних наноса 9 припадника
- одељење за евакуацију становништва са угроженог подручја и збрињавање угроженог становништва 9 припадника

Свако одлење цивилне заштите опште намене има по 8 припадника и командира.

Јединица цивилне заштите опште намене има 54 припадника и командира.

Јединица из става 1 овог члана образује се у седишту општине Мали Зворник и намењена је за заштиту и спашавање становништва и материјалних добара на целој територији Општине.

Члан 2.

Овом Одлуком уређује се формирање, организација, опремање, оспособљавање, функционисање и финансирање јединице цивилне заштите опште намене на територији општине Мали Зворник.



Члан 3.

Јединица опште намене образује се као привремени састав од добровољаца и радно способног становништва, као и запослених за извршавање једноставнијих послова заштите и спасавања.

Члан 4.

Јединица цивилне заштите оспособљава се за извршавање обимних и мање сложених задатака, а нарочито за : локализовање и гашење почетних и мањих пожара и шумских пожара, заштиту од поплава, указивање прве помоћи, одржавање реда, спасавање плитко затрпаних из рушевина, расчишћавање рушевина, расчишћавање саобраћајница и мањих површина од снежних наноса, евакуацију становништва са угроженог подручја, збрињавање угроженог становништва, испомоћ специјализованим јединицама цивилне заштите и обављање других активности по процени Општинског штаба за ванредне ситуације.

Члан 5.

Основни критеријум за утврђивање врсте, величине и броја јединица цивилне заштите је степен угрожености територије Општине од елементарних непогода, техничко-технолошких несрећа и других несрећа, укључујући и последице ратних дејстава.

Члан 6.

Попуна јединице цивилне заштите опште намене врши се преко Центра Министарства одбране Лозница, на територијалном и радном принципу, обвезницима цивилне заштите, и то:

- 1) лицима која нису на распореду у ратним јединицама Војске Србије а имају знања и занимања од значаја за заштиту и спасавање, старости до 50 година;
- 2) лицима која желе да добровољно служе у јединици опште намене, а чија су знања и вештине одговарајуће за потребе заштите и спасавања, старости до 50 година;

Члан 7.

Након формирања јединице цивилне заштите опште намене из члана 1. ове Одлуке извршити обуку и опремање исте одговарајућом опремом, неопходном за спровођење мера и извршавање задатака цивилне заштите.

Члан 8.

Јединица цивилне заштите из члана 1. ове Одлуке ангажује се у свим насељима на територији општине Мали Зворник на основу наређења Општинског штаба за ванредне ситуације.



Члан 9.

Јединицу цивилне заштите опште намене наређењем образује к-дант Општинског штаба за ванредне ситуације – председник Општине.

Члан 10.

Средства за формирање, опремање и обуку јединице цивилне заштите општине Мали Зворник обезбеђује Јединица локалне самоуправе,

Члан 11.

Ова Одлука ступа на снагу осмог дана од дана објављивања у „Службеном листу“ општине Мали Зворник.

Број: 06 - 995
Датум: 09.06.2017. године
Мали Зворник

ПРЕДСЕДНИК СКУПШТИНЕ

Радован Тадић, дипл.правник





Република Србија
ОПШТИНА МАЛИ ЗВОРНИК
Општинска управа
Број: 06-15
Датум: 04.01.2019. године
Мали Зворник

На основу чл. 54. Закона о локалној самоуправи („Сл.гласник РС“ бр. 129/2007 и 83/2014), чл. 78. став 1. тачка 1) Закона о смањењу ризика од катастрофа и управљању ванредним ситуацијама („Сл.гласник РС“ бр. 87/2018), члана 13. став 4. тачка 1) Одлуке о организацији и функционисању цивилне заштите на територији општине Мали Зворник („Службени лист општине Мали Зворник“ број 7/2011), и члана 27. Одлуке о Општинској управи општине Мали Зворник („Службени лист општине Мали Зворник“ број 2/2017 и 19/2018) начелник Општинске управе општине Мали Зворник, доноси

РЕШЕЊЕ
О ИМЕНОВАЊУ ПОВЕРЕНИКА И ЗАМЕНИКА
ПОВЕРЕНИКА ЦИВИЛНЕ ЗАШТИТЕ
У ОПШТИНСКОЈ УПРАВИ ОПШТИНЕ МАЛИ ЗВОРНИК

Члан 1.

За повереника цивилне заштите у Општинској управи општине Мали Зворник именује се Андрић Бранко, радник Општинске управе.

Члан 2.

За заменика повереника цивилне заштите у Општинској управи општине Мали Зворник именује се Радић Бранко, радник Општинске управе.

Члан 3.

Повереник и заменик повереника ЦЗ у Општинској управи извршавају задатке припрема запослених у Општинској управи за личну и узајамну заштиту, обавештавање запослених о правовременом предузимању мера цивилне заштите, обавештавање запослених о мобилизацији ради учешћа у заштити и спасавању запослених и материјалних добара у Општинској управи у ванредним ситуацијама, координације и спровођења евакуације, збрињавања, склањања и других мера цивилне заштите, проверу постављања обавештења о знацима за узбуђивање у згради Општине.

Запослени су дужни да поступају у складу са упутствима повереника и заменика повереника цивилне заштите.

Члан 4.

Ово решење ступа на снагу даном доношења.

Доставити: - именованим лицима
- архиви

Начелник Општинске управе
општине Мали Зворник

Маријела Андрић, дипл.правник





На основу члана 78. став 1. тачка 3) Закона о смањењу ризика од катастрофа и управљању ванредним ситуацијама („Службени гласник РС“ бр. 87/2018) Штаб за ванредне ситуације Општине Мали Зворник, на седници одржаној 21.12.2018. године донео је

О Д Л У К У
О ИМЕНОВАЊУ ПОВЕРЕНИКА И ЗАМЕНИКА ПОВЕРЕНИКА
ЦИВИЛНЕ ЗАШТИТЕ У НАСЕЉЕНИМ МЕСТИМА
- МЕСНИМ ЗАЈЕДНИЦАМА

Члан 1.

За извршавање задатака припреме грађана за личну и узајамну заштиту, обавештавање грађана о правовременом предузимању мера цивилне заштите, обавештавање грађана о општој мобилизацији ради учешћа у заштити и спасавању људи и материјалних добара у ванредним ситуацијама, координације и спровођења евакуације, збрињавања, склањања и других мера цивилне заштите, проверу постављања обавештења о знацима за узбуњивање грађана у зони своје одговорности, именују се повереници цивилне заштите и њихови заменици у свим насељеним местима – месним заједницама на подручју општине Мали Зворник.

Члан 2.

За обављање задатака из члана 1. ове Одлуке за поверенике цивилне заштите и њихове заменике, у насељеним местима – месним заједницама, именују се следећа лица:

насељено место-месна заједница	повереник	заменик
1. Брасина	Мишић Милан	Деспотовић Миладин
2. Доња Борина	Деспотовић Милисав	Илић Марко
3. Радаљ	Којић Владимир	Павловић Миленко
4. Доње Насеље	Илић Андрија	Арифовић Белма
5. Центар	Самарцић Милован	Јевтић Милисав
6. Сакар	Јевтић Милан	Јевтић Милован
7. Будишић	Петровић Мирослав	Лукић Горан
8. Амајић	Божич Крста	Петровић Велизар
9. Доња Трешњица	Вучетић Зоран	Јовић Милисав
10.Цулине	Трифунковић Миленко	Марковић Милан
11.Велика Река	Смиљанић Гојко	Тодоровић Миле

Члан 3.

Одлука о именовању повереника цивилне заштите по насељеним местима – месним заједницама ступа на снагу даном доношења.

Број: 06-14
Мали Зворник, 24.01. 2019.године

КОМАНДАНТ
Општинског штаба
за ванредне ситуације

Зоран Јевтић



РЕПУБЛИКА СРБИЈА
Општина Мали Зворник
Штаб за ванредне ситуације
Број: 614-29/2019-12
Дана: 07.04.2020.године
МАЛИ ЗВОРНИК

На основу члана 71. Правилника о ближем уређивању поступка јавне набавке у општини Мали Зворник („Службени лист општине Мали Зворник“ број 22/18), сагласно Уговору за услуге израде процене ризика од катастрофа и Израде плана заштите и спасавања за општину Мали Зворник, број 404-66/02-2019/6 од 15.07.2019. године и захтеву Развојно-иновационог система ДОО Карађорђева бр. 5 Београд, Штаб за ванредне ситуације донео је

З А К Љ У Ч А К

I
Именује се радна група задужена за прикупљање и дистрибуцију података потребних за израду *Плана заштите и спасавања* за општину Мали Зворник, у саставу:

1. **ДРАГАН РАКИЋ**, запослени у ОУ општине Мали Зворник на пословима просветне инспекције и пословима планирања одбране,
2. **ЗОРАН БРКИЋ**, запослени у ОУ општине Мали Зворник на пословима руководиоца Одељења за привреду, инспекцијске послове, урбанизам и обједињену процедуру, и
3. **МИЛИВОЈЕ ТАНАСКОВИЋ**, запослени у ОУ општине Мали Зворник на пословима грађевинске и саобраћајне инспекције

II
Задатак радне групе је да, по захтеву Развојно-иновационог система ДОО Београд, у току поступка израде документа *Плана заштите и спасавања* за општину Мали Зворник, прикупља и наведеним дистрибуира потребне податке.

III
Закључак доставити: Развојно-иновационом систему ДОО Београд, Драгану Ракићу, Зорану Бркићу, Миливоју Танасковићу, архиви.

Командант Штаба за ванредне ситуације:

Зоран Јевтић, дипл.инж.рударства



1. Драган Ракић
3. Миливоје Танасковић



РЕПУБЛИКА СРБИЈА
Општина Мали Зворник
Штаб за ванредне ситуације
Број: 614-29/2019-13
Дана: 07.04.2020.године
МАЛИ ЗВОРНИК

На основу члана 71. Правилника о ближем уређивању поступка јавне набавке у општини Мали Зворник („Службени лист општине Мали Зворник” број 22/18), сагласно Уговору за услуге израде процене ризика од катастрофа и Израде плана заштите и спасавања за општину Мали Зворник, број 404-66/02-2019/6 од 15.07.2019. године и захтеву Развојно-иновационог система ДОО Карађорђева бр. 5 Београд, Штаб за ванредне ситуације донео је

З А К Љ У Ч А К

I

Именује се стручна радна група задужена за израду *Плана заштите и спасавања* за општину Мали Зворник, у саставу:

1. **ДРАГАН РАКИЋ**, професор народне одбране – висока стручна спрема, запослени у ОУ општине Мали Зворник на пословима просветне инспекције и пословима планирања одбране,
2. **ЗОРАН БРКИЋ**, грађевински инжењер – висока стручна спрема, запослени у ОУ општине Мали Зворник на пословима руководиоца Одељења за привреду, инспекцијске послове, урбанизам и обједињену процедуру,
3. **Милан Марковић**, лице са лиценцом за израду Плана заштите и спасавања – координатор тима,
4. **Госпава Стојановић**, лице са лиценцом за израду Плана заштите и спасавања – члан тима, и
5. **Марко Кон**, лице са лиценцом за израду Плана заштите и спасавања – члан тима

II

Задатак стручне радне групе је прикупљање, обрада података и сарадња са свим релевантним субјектима у поступку израде документа *Плана заштите и спасавања* за општину Мали Зворник.

III

Закључак доставити: Именованим лицима, архиви.

Командант Штаба за ванредне ситуације:

Зоран Јевтић, дипл.инж.рударства





01-18/3 -1
29.01 20

На основу члана 28. Закона о комуналним делатностима ("Сл.гласник РС", број 88/11, 104/16 и 95/18), члана 30. Одлуке о промени оснивачког акта ЈКП "Дрина" Мали Зворник ("Сл.лист општине М.Зворник", бр. 8/16 и 11/17) и члана 69. Статута општине Мали Зворник ("Сл.лист општине Мали Зворник", број 21/18), Општинско веће општине Мали Зворник, на седници одржаној 22. јануара 2020. године, доноси

РЕШЕЊЕ

I

Даје се сагласност на Одлуку о усвајању Програма одржавања локалних и некатегорисаних путева у летњим и зимским условима за 2020. годину, број 01-18/3, коју је Надзорни одбор ЈКП "Дрина" Мали Зворник донео на седници одржаној 13.01.2020. године.

II

Решење ступа на снагу даном доношења и објавиће се у "Службеном листу општине Мали Зворник".

III

Решење доставити: ЈКП "Дрина" Мали Зворник, комуналној инспекцији, служби буџета и архиви.

ОПШТИНСКО ВЕЋЕ ОПШТИНЕ МАЛИ ЗВОРНИК

Број: 06- 55/2020-1
Дана, 22.01.2020. године
У Малом Зворнику

ПРЕДСЕДНИК ОПШТИНЕ
Зоран Јевтић, дипл.инж.



ЈАВНО КОМУНАЛНО
ПРЕДУЗЕЋЕ
ЈК ДРИНА
МАЛИ ЗВОРНИК
Рибарска бр.23
Број: 04-15/1
Дана: 12.03.2020.
Мали Зворник

ИЗВЕШТАЈ

О РАДУ НА ОДРЖАВАЊУ ЛОКАЛНИХ И НЕКАТЕГОРИСАНИХ ПУТЕВА У ЛЕТЊИМ И
ЗИМСКИМ УСЛОВИМА ЗА 2020.ГОДИНУ, А ПО ПРОГРАМУ БР. 04-15 ОД
09.01.2020.ГОДИНЕ

ЈКП „Дрина“ је према програму одржавања у зимским условима била задужена за одржавање улица и тротоара у градском подручју.

ЈКП „Дрина“ је набавила довољне количине путарске соли и агрегата за посипање улица и тротоара.

Како су временски услови били такви да је било мало снежних падавина, ангажовани су само радници за ручно чишћење и посипање соли и агрегата, а машина „хидромек“ по посебним налозима оснивача на неким мањим интервенцијама.

Један део путарске соли дат је како грађанима, а и правним лицима за посипање на успонима.

Мали Зворник
Дана 12.03.2020.год

ИЗВЕШТАЈ САЧИНИО



Зоран Ерић



План заштите и спасавања општине Мали Зворник

Прилог 146: ПРЕГЛЕД СТРУЧНО-ОПЕРАТИВНИХ ТИМОВА ПО МЕСНИМ ЗАЈЕДНИЦАМА

ОБ-3

Ред. број	Назив стручно -оперативног тима	Име и презиме/ Дужност у тиму	Контакт телефони			Примедба
			Мобилни	Кућни	Посао	
1	2	3	4	5	6	7
34.	Стручно-оперативни тимови по месним заједницама – МЗ Велика Река	Гојко Смиљанић Руководилац тима	064/035-42-34	/	/	
		Зоран Бркић Члан тима	064/804-64-42	/	015/471-191	
		Миле Тодоровић Члан тима	064/447-77-389	/	/	
		Жељко Петровић Члан тима	/	/	/	
		Јован Илић Члан тима	/	/	/	
35.	Стручно-оперативни тимови по месним заједницама – МЗ Цулине	Миленко Трифуновић Руководилац тима	064/559-56-41	/	/	
		Зоран Бркић Члан тима	064/804-64-42	/	015/471-191	
		Милан Марковић Члан тима	064/512-26-37	/	/	
		Бранислав Којић Члан тима	/	/	/	
		Милан Гајић Члан тима	/	/	/	
36.	Стручно-оперативни тимови по месним заједницама – МЗ Амајић	Крста Божић Руководилац тима	064/403-12-14	/	/	
		Небојша Којић Члан тима	064/846-32-13	/	015/471-012	
		Велизар Петровић Члан тима	069/466-06-00	/	/	
		Вукашин Божић Члан тима	/	/		



План заштите и спасавања општине Мали Зворник

Ред. број	Назив стручно -оперативног тима	Име и презиме/ Дужност у тиму	Контакт телефони			Примедба
			Мобилни	Кућни	Посао	
1	2	3	4	5	6	7
		Бранка Јанковић Члан тима	/	/	/	
37.	Стручно-оперативни тимови по месним заједницама – МЗ Доња Трешњица	Зоран Вучетић Руководилац тима	064/409-85-17	/	/	
		Небојша Којић Члан тима	064/784-63-213	/	015/471-012	
		Милисав Јовић Члан тима	063/320-389	/	/	
		Миле Алимпић Члан тима	/	/	/	
		Маринко Којић Члан тима	/	/	/	
38.	Стручно-оперативни тимови по месним заједницама – МЗ Будишић	Мирослав Петровић Руководилац тима	064/344-71-13	015/471-577	/	
		Милан Јевтић Члан тима	062/889-70-29	015/471-896	/	
		Горан Лукић Члан тима	064/459-33-16	/	/	
		Данијела Јевтић Члан тима	/	/	/	
		Зоран Трифуновић Члан тима	/	/	/	
39.	Стручно-оперативни тимови по месним заједницама – МЗ Сакар	Милан Јевтић Руководилац тима	062/889-70-29	015/471-577	/	
		Милован Јевтић Члан тима	063/229-335	/	/	
		Марица Лукић Члан тима	/	/	/	
		Елма Потоковић Члан тима	/	/	/	



План заштите и спасавања општине Мали Зворник

Ред. број	Назив стручно -оперативног тима	Име и презиме/ Дужност у тиму	Контакт телефони			Примедба
			Мобилни	Кућни	Посао	
1	2	3	4	5	6	7
40.	Стручно-оперативни тимови по месним заједницама – МЗ „Центар“ Мали Зворник	Милован Самарџић Руководилац тима	064/856-37-50	/	/	
		Милицав Јевтић Члан тима	064/983-64-39	/	/	
		Милан Васић Члан тима	/	/	/	
		Владимир Пашћан Члан тима	/	/	/	
41.	Стручно-оперативни тимови по месним заједницама – МЗ Доње Насеље	Андрија Илић Руководилац тима	064/943-96-00	/	/	
		Милован Самарџић Члан тима	064/856-37-50	/	/	
		Белма Афировић Члан тима	064/984-96-39	/	/	
		Љубиша Петковић Члан тима	/	/	/	
		Драгослав Ружић Члан тима	/	/	/	
42.	Стручно-оперативни тимови по месним заједницама – МЗ Радаљ	Миленко Павловић Члан тима	069/804-64-25	/	/	
		Драган Николић Члан тима	063/804-09-20	/	015/471-281	
		Миленко Јовић Члан тима	/	/	/	
		Владимир Којић Члан тима	/	/	/	
		Младен Мићић Члан тима	/	/	/	
43.		Милицав Деспотовић Руководилац тима	064/91-19-11-33	/	/	



План заштите и спасавања општине Мали Зворник

Ред. број	Назив стручно -оперативног тима	Име и презиме/ Дужност у тиму	Контакт телефони			Примедба
			Мобилни	Кућни	Посао	
1	2	3	4	5	6	7
	Стручно-оперативни тимови по месним заједницама – МЗ Доња Брина	Драган Деспотовић Члан тима	064/651-13-63	/	015/471-112	
		Марко Илић Члан тима	064/643-25-14	/	/	
		Милован Петровић Члан тима	/	/	/	
		Урош Атанацковић Члан тима	/	/	/	
44.	Стручно-оперативни тимови по месним заједницама – МЗ Брасина	Милош Мишић Руководилац тима	062/887-70-69	/	/	
		Миливоје Танасковић Члан тима	069/804-62-04	/	/	
		Миладин Деспотовић Члан тима	063/803-07-06	/	/	
		Милена Мишић-Обрадовић Члан тима	/	/	/	
		Драган Јездић Члан тима	/	/	/	

Напомена: Општина Мали Зворник је образовала Стручно-оперативне тимове по Месним Заједницама. СОТ је задужен за спровођење заштите и спасавања за опасности које на одређеној Месној Заједници настану и за спровођење потребних мера цивилне заштите.



RIS

Razvojno Inovacioni Sistem doo



Recikliranjem 1 paketa papira se čuva oko 7,5 kg drveta, 79,4 litara vode i 16,3 kW električne energije.

Za pravljenje nerekiciranog papira potrebno je oko 40% više energije, a zagađenje vazduha je 90% veće u odnosu na zagađenje vazduha prilikom procesa recikliranja.

U cilju zaštite životne sredine, za štampanje poslovnih dokumenata koristimo reciklirani papir.